

お知らせ版



窓口業務の受付時間が短縮になります

令和9年1月から、各課等において対面で行う窓口業務の受付時間が変わります。これに伴い、窓口受付時間を除いては来庁者の方の立ち入りが制限されます。役場庁舎・仮庁舎・ORIGAMIプラザ内の教育委員会事務局のすべての課を対象に実施しますので、ご来庁の際はご注意ください。

	令和8年12月まで	令和9年1月から (試行運用の開始)
窓口 受付時間	午前8時30分から 午後5時15分まで	午前9時から 午後4時30分まで
住民課の 窓口延長	毎週木曜日の窓口受付時間終了後から午後7時まで	

▶問い合わせ先=総務課 人事係 ☎0285(56)9110

健康診査受診券の送付のお知らせ

6月下旬に対象年齢の方へ「受診券」をお送りします。受診券は町の健康診査の受診に必要です。必ず内容をご確認ください。

▶対象者=

男性: 20、21、30、40~75歳

女性: 20~75歳

年齢は令和9年3月31日時点です。

※76歳以上の方が健康診査を受診する場合は、受診券は必要ありません。

▶問い合わせ先=
健康福祉課 成人健康係
☎0285(56)9133



マイナンバーカードの 休日交付等のお知らせ ※予約制

▶日程=6月28日(日)

※6月26日(金)午後4時までに事前予約が必要です。下のQRの読み取り、または電話でご予約ください。

▶実施内容=

- ①マイナンバーカードの交付申請に必要な写真撮影等のサポート
- ②マイナンバーカードの交付
- ③電子証明書の発行及び更新
- ④暗証番号の変更及び再設定



▶問い合わせ先=
住民課 総合窓口係
☎0285(56)9125

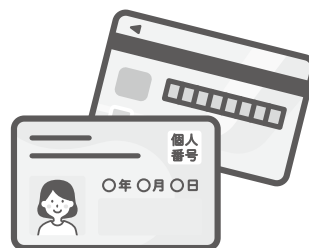

陸上自衛隊土浦駐屯地 見学参加者募集

- ▶日時=8月25日(火)
午前8時15分出発(予定)
役場玄関前集合
- ▶対象=
小学生から高校生又はその保護者等(小・中学生は保護者同伴。
なお、小学生未満の参加はできません。)
- ▶定員=30名程度
- ▶場所=
陸上自衛隊土浦駐屯地
(茨城県阿見町)他
- ▶内容=駐屯地内の見学、体験
昼食等を予定
- ▶交通手段=町有バス使用
- ▶参加費=500円(1名あたり)
- ▶申込み=6月15日(月)午後2
時より受付を開始します。
定員になり次第、締め切ります。

詳細については、参加者決定後に通知します。
※参加人数や当日の状況により
見学場所・内容が変更になる場合
がありますので、ご了承の上、
下記QRよりお申込みください。QR
からお申込が出来ない場合には
お電話にてお問い合わせください。

▶主催=上三川町自衛隊家族会



▶問い合わせ先=
企画課 秘書係
☎0285(56)9113

農業に関するご相談は 農業公社まで

農業を取り巻く環境は、農業所得の減少や農業者の高齢化、後継者不足、そして耕作放棄地の増加など厳しい状況にあります。
農業公社では、町の農業を守るため、農業経営に意欲のある方を支援しています。

「農業経営規模を拡大したい」「個人経営から集団化したい」など農業に関する相談については、農業公社までお気軽にお問い合わせください。

▶問い合わせ先=
(公財)上三川町農業公社
☎0285(56)4312



町営住宅入居者募集

▶募集住宅=

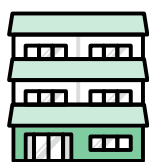

下町第二 町営住宅	3DK(平成元年築) (単身入居はできません。)	1戸
下町第二 町営住宅	3DK(平成3年築) (単身入居はできません。)	1戸

- ▶受付期間=6月1日(月)~15日(月)(土日祝日を除く)
- ▶家賃=入居者の年収等により決まります。
- ▶入居可能日=翌月1日(水)からになります。
- ▶問い合わせ先=建築課 住宅係 ☎0285(56)9145

上三川いきいきプラザ農産物直売所の旬情報!「6月:きゅうり」

みずみずしいきゅうりは、この蒸し暑い時期にぴったりです。サラダや酢の物、お漬物などさっぱりレシピで乗り切りましょう!きゅうりは重みがあってハリがあり濃い緑色が良品と言われていています。定番の食べ方以外にも、お肉を巻いて焼く“肉巻き”もおすすめです!!

サラダ以外で
こんな食べ方も!

全農広報部公式X

“肉巻き”レシピは
こちら↓



- ▶定休日:6月9日(火)、29日(月)~30日(火)
- ▶問い合わせ先:JAうつのみや上三川営農経済センター 営農課 ☎0285(55)1515

カメムシによる農作物被害が増えています

近年、カメムシの被害により、水稲や果樹などの収量及び品質低下が増加しています。今年もカメムシの越冬量が多く、発生量の増加や発生時期の早期化が懸念されています。

県では「カメムシ防除作戦」として栃木県のHPにサイトを開設し、「発生予察情報」や「防除対策情報」などを発信していますので、下記のQRから情報を確認し、状況に応じて防除を徹底しましょう。



▶問い合わせ先=
栃木県生産振興課
☎028(623)2328
栃木県河内農業振興事務所
☎028(626)3068

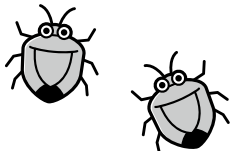

鬼怒川クリーン作業とマスカみどり大会の開催

夏の恒例行事の「マスカみどり大会」を開催します。

鬼怒川河川敷のゴミ拾いを行った後マスカみどりを行います。

河川愛護の一環として、鬼怒川の自然とふれあいましょう。

なお、参加には事前申込みが必要となります。

▶日時=7月4日(土)

午前8時30分開場

▶場所=

蓼沼親水公園内特設会場

▶参加料=無料

▶対象=町内の小学校に通学又は在住する小学生(保護者同伴)

募集定員60名

※注意事項

・アミ類の持ち込み禁止

・クリーン作業に参加しないと、マスカみどりに参加できません。

▶申込み方法=

右記のQRより申込みをお願いします。



▶問い合わせ先=
都市建設課 管理係
☎(56)9146

危険物取扱者試験(特別試験)

▶試験の種類=乙4類のみ

▶試験日=8月30日(日)

▶会場=宇都宮工業高校

※試験会場は宇都宮市のみです。

▶手数料=5,300円

▶申請(電子申請のみ)

6月22日(月)~7月3日(金)

▶定員=800名

※申請受付期間を繰り上げることがあります。詳細は(一財)消防試験研究センター栃木県支部ホームページをご覧ください。



▶問い合わせ先=
一般財団法人
消防試験研究センター
栃木県支部
☎028(624)1022

もりもり食べようかみのかわ

食育交流会「夏野菜のカレー」を作ろう!

- 日時 7月4日(土) 午前10時~
- 場所 農村環境改善センター
- 内容 町内食材を使った夏野菜カレー作り・ジャガイモ掘り体験
- 持ち物 エプロン、三角巾、汚れてもよい服装(長靴・手袋)
- 定員 20人(先着順・町内在住の方優先)
※親子で参加の方優先
- 参加料 300円

▶申込み・問い合わせ先:郷土食を考える集い実行委員会
電話・FAX:(56)0755 (午後2時~5時)
※氏名・人数・連絡先をお知らせください



**とちぎ材の家づくり
支援事業**
【最大80万円もらえます】

▶対象となる住宅=県産出材を一定量以上使用して新築・増改築を行う住宅
▶補助金額=県産出材の使用量に応じて15～60万円(新築)(伝統工芸品等使用で10万円の上乗せ補助あり)、7.5～22.5万円(増改築)、県産JAS材使用加算1m³あたり1万円(新築・増改築ともに上限10万円で加算)
※補助金交付には条件があります
▶申請先=〒321-2118 宇都宮市新里町丁277-1 栃木県木材業協同組合連合会
▶詳細について=栃木県ホームページをご覧ください。「とちぎ材の家づくり」で検索 <https://www.pref.tochigi.lg.jp/d07/boshu/kensanzai/kensanzai.page.html>



▶問い合わせ先= 栃木県環境森林部 林業木材産業課 ☎028(623)3277

**令和8年度税務職員
採用試験のご案内**

国税局や税務署で「税のスペシャリスト」として勤務する税務職員(国家公務員)を募集します。
▶受付期間=6月12日(金)～6月24日(水)
▶受験資格、申込方法等の詳細は、国税庁又は人事院のHPをご確認ください。



国税庁 人事院
(税務職員採用試験) <採用情報NAVI>

▶問い合わせ先= 宇都宮税務署 総務課 ☎028(621)2151 (音声案内2)



奨学生を募集しています

公益財団法人栃木県育英会では、令和8(2026)年4月に高等学校、中等教育学校の後期課程、特別支援学校の高等部又は修業年限2年以上の専修学校高等課程に在学している人を対象に、奨学生の募集を行います。
▶募集期間=6月1日(月)～6月19日(金)
▶貸与月額= 国立 18,000円 私立 30,000円
▶願書等配布先=5月中旬頃に県内高等学校、市町教育委員会、県教育事務所、県民プラザ及び県民相談室等に配布します。
▶ホームページURL=<https://tochiiku.sakura.ne.jp/>

▼問い合わせ先= (公財)栃木県育英会事務局 ☎028(623)3459



上三川町交通事故 (人身事故)発生状況			
令和8年4月	本年累計 件(人)数	前年同月比 (0月)	
発生件数	5件	20件	-1件
負傷者数	8人	29人	-4人
死者数	0人	0人	-1人

- みなさまの温かいご声援、
ありがとうございます。
- 上三川町社会福祉協議会**
- 匿名(第5回)・・・20,000円
 - 匿名(第47回)・・・10,000円
 - 匿名(第51回)・・・10,000円
 - 伊澤源水(第8回)・・・10,000円
 - 大山地区農業集落排水処理施設維持管理組合(第1回)・・・84,428円
 - チャリティカラオケ第2回かみのかわ町おこし前原美歌教室シヨージ倶楽部合同発表会(第2回)・・・30,000円
 - 上三川東部地区農業集落排水処理施設維持管理組合(第1回)・・・64,691円

まごころ(敬称略)
(令和8年5月19日現在)

- 滝沢哲生(第19回)・・・4,000円
- 上三川北東部地区農業集落排水処理施設維持管理組合(第1回)・・・13,428円
- 匿名(第47回)・・・10,000円
- 匿名(第51回)・・・10,000円
- 伊澤源水(第8回)・・・10,000円

令和8年度介護支援専門員実務研修受講試験のご案内

▶試験日時＝
10月11日(日)
午前10時～正午まで
▶試験会場＝
・第1会場＝宇都宮大学
(峰キャンパス)
宇都宮市峰町350
・第2会場＝とちぎ健康の森
宇都宮市駒生町3337-1
▶試験案内書(申込書)の配布＝
配布期間：6月1日(月)～6月30日(火)まで
配布場所：栃木県庁(保健福祉部高齢対策課)、各市役所・町役場(介護保険担当窓口)、各健康福祉センター、とちぎ福祉プラザ、栃木県シルバー大学校各校、とちぎ健康の森総合受付
【とちぎ健康の森総合受付は土・日・祝日も配布】
※受験希望者はお近くの配布場所にてお受け取りください。

▶受験申込書の受付＝6月8日(月)～6月30日(火)
▶申込方法＝試験案内書付属の封筒で簡易書留にて送付(6月30日当日消印有効)
※受付期間以外の受付は一切行いません。
▶受験料＝13,400円
▶問い合わせ先＝
栃木県知事指定
試験実施機関
〒320-8503
栃木県宇都宮市駒生町3337-1
とちぎ健康の森2階
社会福祉法人
とちぎ健康福祉協会
生きがい健康部
生きがいづくり課
☎028(650)5587

自衛隊飛行訓練

次のとおり自衛隊ヘリコプターの飛行訓練を実施します。詳細は下記までお問い合わせください。
▶実施時間(平日)＝午前8時頃～午後9時頃までを予定
▶実施時間(休日)＝午前8時頃～午後5時頃までを予定
※天候などにより実施日・時刻の変更があります。

▶問い合わせ先＝
陸上自衛隊北宇都宮駐屯地
☎028(658)2151



乳幼児健診等のお知らせ

実施施設：上三川いきいきプラザ保健センター

乳幼児健診			
4か月児健診	10か月児健診	1歳6か月児健診	3歳児健診
6月15日(月)	6月16日(火)	6月2日(火)	6月1日(月)
令和8年2月生	令和7年8月生	令和6年11月生	令和5年5月生
7月13日(月)	7月14日(火)	7月7日(火)	7月6日(月)
令和8年3月生	令和7年9月生	令和6年12月生	令和5年6月生
実施時間	午後0時30分～(受付：午後0時30分～1時)		
実施場所	検診ホール		

子育て・母乳相談 ※要予約	
妊産婦・乳幼児とその保護者(母子手帳をお持ちください)	
6月5日(金)	7月1日(水)
6月12日(金)	7月9日(木)
6月17日(水)	7月15日(水)
6月23日(火)	7月24日(金)
実施時間	午前9時30分～11時45分
実施場所	育児相談室

教室 ※要予約		
プレママ・パパ教室	産後ファミリー応援教室	すくすく離乳食教室
7月11日(土)	6月24日(水)	7月2日(木)
9月5日(土)	令和8年3・4月生	令和8年1・2・3・4月生
実施時間： 午前9時30分～ (受付：9時15分～25分) 実施場所：検診ホール	7月23日(木)	9月4日(金)
	令和8年4・5月生	令和8年3・4・5・6月生
	実施時間：午前10時～ (受付：9時40分～50分) 実施場所：検診ホール	実施時間：午前9時55分～ (受付：9時40分～50分) 実施場所：栄養指導室

親と子の栄養相談 ※要予約	
6月5日(金)	7月9日(木)
実施時間	午後9時30分～ 11時45分
実施場所	栄養相談室

問い合わせ先＝子ども家庭課 母子健康係 ☎0285(56)9132



こころの相談

「眠れない」「人間関係に悩んでいる」など、こころの悩みに関する相談に応じます。

開催日 = 6月12日(金)
7月12日(日)

相談時間 = 午前9時～午後0時20分
(1人約1時間)

場所 = 上三川いきいきプラザ
共用相談室

相談員 = カウンセラー

申込期間(予約制)
= 相談の1週間前まで(土日祝日は除く)

費用 = 無料

▶問い合わせ先=
健康福祉課 成人健康係
☎(56)9133

法律相談

開催日 = 6月21日(日)
午前10時～午後1時
(1人20分)

場所 = 上三川いきいきプラザ
共用相談室

相談員 = 栃木県弁護士会弁護士
申込期間(先着7名・予約制)
= 6月1日(月)～6月18日(木)
費用 = 無料

▶問い合わせ先=
健康福祉課
社会福祉係
☎(56)9190



今月の納期

納期限6月30日(火)
町県民税……………第1期

納税は便利な口座振替で!!

今月の休日納税相談

日時 = 6月28日(日)
午前8時30分～正午

場所 = 1階税務課窓口
※口座振替の届け出も受付しています。

▶連絡先=
税務課 納税係
☎(56)9121

心配ごと相談

日常生活上に生じる心配ごと、困りごとにかかわる相談に応じます。

開催日 = 第2・第4水曜日
午前9時～正午

場所 = 上三川いきいきプラザ
共用相談室

▶問い合わせ先=
上三川町社会福祉協議会
☎(56)3166

隣保相談

地域住民の生活上の相談、人権にかかわる相談に応じます。

開催日 = 6月13日(土)
午前10時～正午

場所 = 東館南集会所

▶問い合わせ先=
健康福祉課 社会福祉係
☎(56)9190

パブリックコメントの情報はこちらからご確認ください。



※上記4つの相談は、上三川町内に住民票がある方に限ります。

とちまる救急安心電話相談

急な病気やけがで心配なときに、家庭での対処法や救急医療受診の目安をアドバイスします。

【月～金曜日】午後4時～翌朝10時 【土・日・祝休日】24時間対応

●子ども

#8000 または 028(623)3511

●大人(15歳以上)

#7119 または 028(623)3344

夜間休日急患診療所・休日急患歯科診療所

- 受付は、診察終了時間の15分前までです。
- 健康保険証や受給者証を忘れずにお持ちください。
- 夜間休日急患診療所は内科医等が小児科の診療を担当することがありますので、事前に電話をしてから来院してください。

夜間休日急患診療所 (☎0285-39-8880)

診療日	診療科目	診療時間(昼間)	診療時間(夜間)
月～土曜日	内科・小児科		午後7時～午後10時
休日	内科・小児科	午前10時～正午 午後1時～午後5時	午後6時～午後9時

休日急患歯科診療所 (☎0285-39-8881)

診療日	診療時間
休日	午前10時～正午 午後1時～午後4時

※休日:日曜・祝日・振替休日・年末年始(12月31日～1月3日) 場所=小山市神鳥谷2251-7 (小山市健康医療介護総合支援センター内)

