

町民ホール・ラウンジ

B

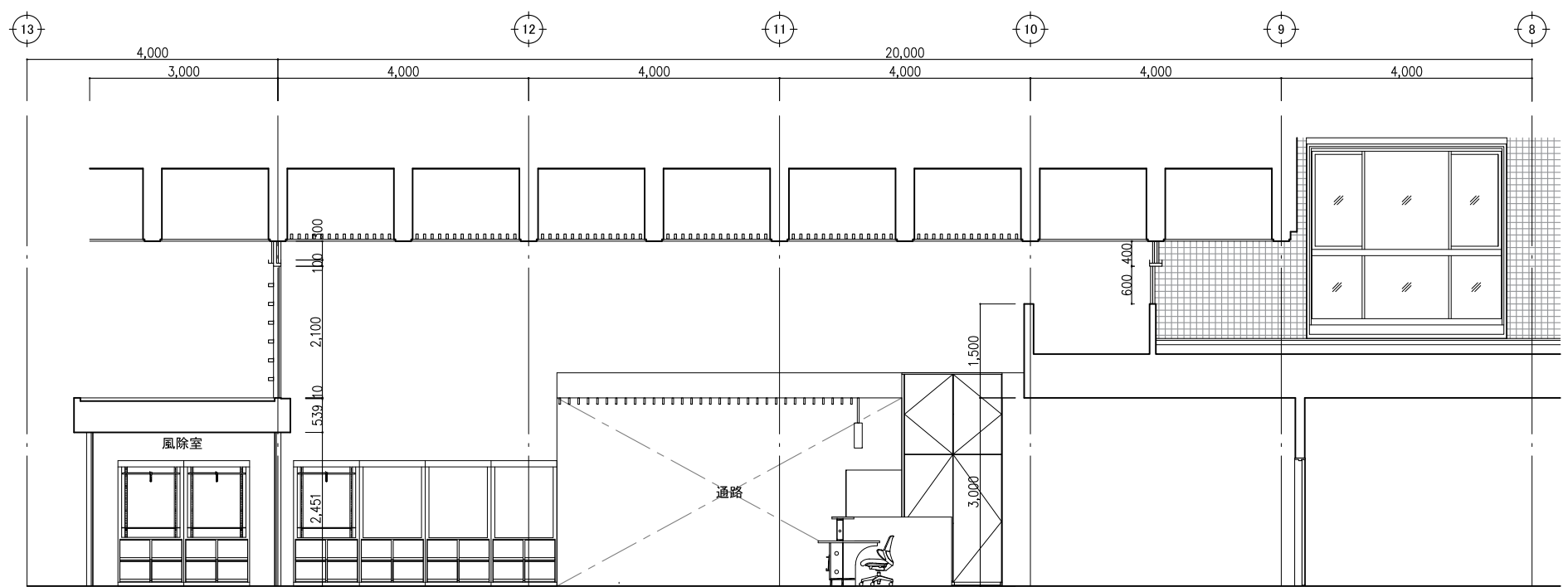

C

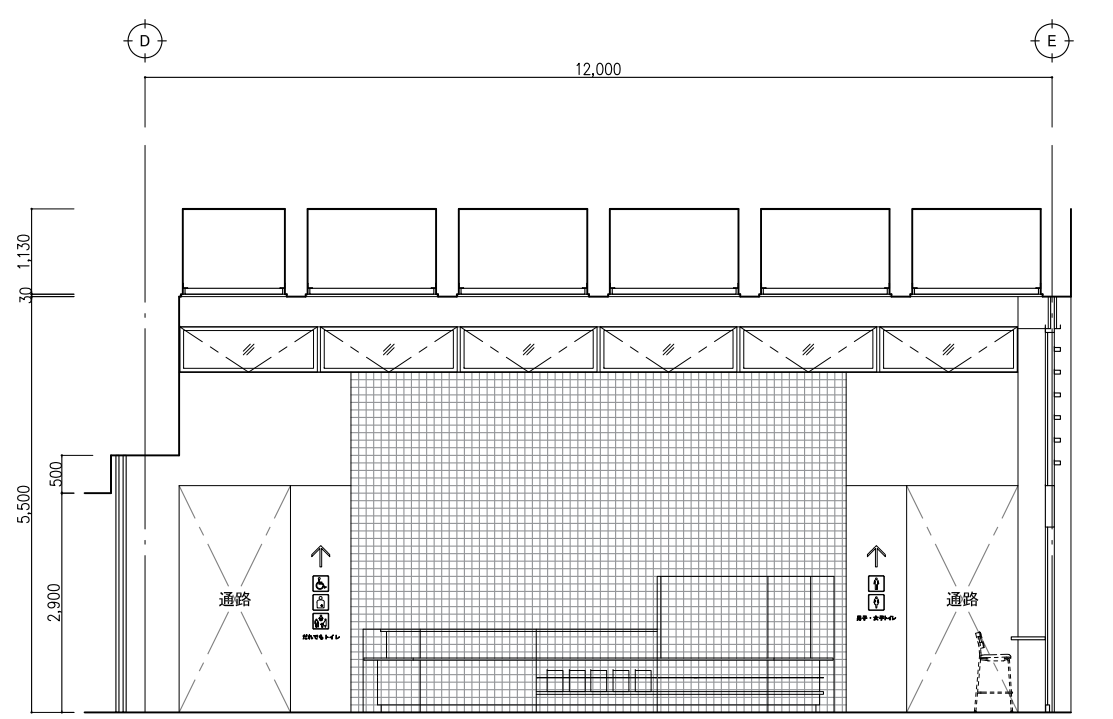

D

改修後	改修内容凡例	工事名	No.		管理建築士
	a: 仕上げ新設	庁舎内部大規模改修工事	04221		古澤 康夫
	b: 図示の仕上げ新設	図名	設計	R06.03	一般建築士登録番号 223925号
	c: 下地新設	(改修後) 展開図(1) (1階)	縮尺	A1:1/50 A3:1/100	従事する建築士
	d: 図示の下地新設	株式会社 <b>フケタ設計</b>	図面No.	A-79	塚原 好則
	e: 塗装の塗替え	代表取締役 三柴 富男 一般建築士登録番号 89479号	承	概	一般建築士登録番号 249808号
	f: 既存のまま	本 社 栃木県宇都宮市大曾1丁目5番8号 TEL 028(622)8928	概	図	従事する建築士
g: 既存品再取り付け		概	図	一般建築士登録番号	

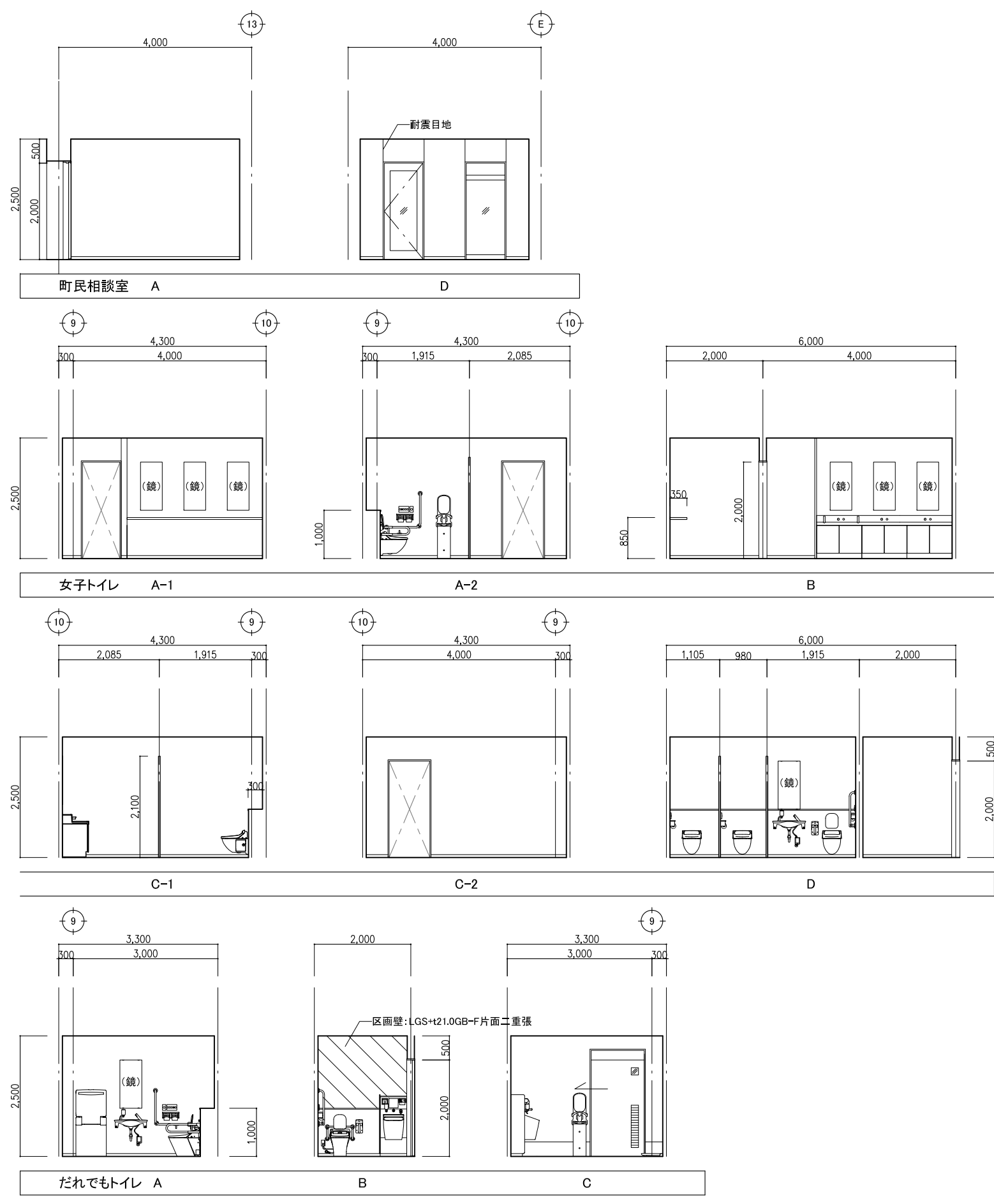

改修後	改修内容凡例	工事名	No.		管理建築士
	a: 仕上げ新設	庁舎内部大規模改修工事	04221		古澤 康夫
	b: 図示の仕上げ新設	図名	設計	R06.03	一般建築士登録番号 223925号
	c: 下地新設	(改修後) 展開図(2) (1階)	縮尺	A1:1/50 A3:1/100	従事する建築士
	d: 図示の下地新設	株式会社 <b>フケタ設計</b>	図面No.	A-80	塚原 好則
	e: 塗装の塗替え	代表取締役 三柴 富男 一般建築士登録番号 89479号 本 社 栃木県宇都宮市大曾1丁目5番8号 TEL 028(622)8928	承	担	一般建築士登録番号 249808号
f: 既存のまま		概	図	従事する建築士	
g: 既存品再取り付け		概	図	一般建築士登録番号	号

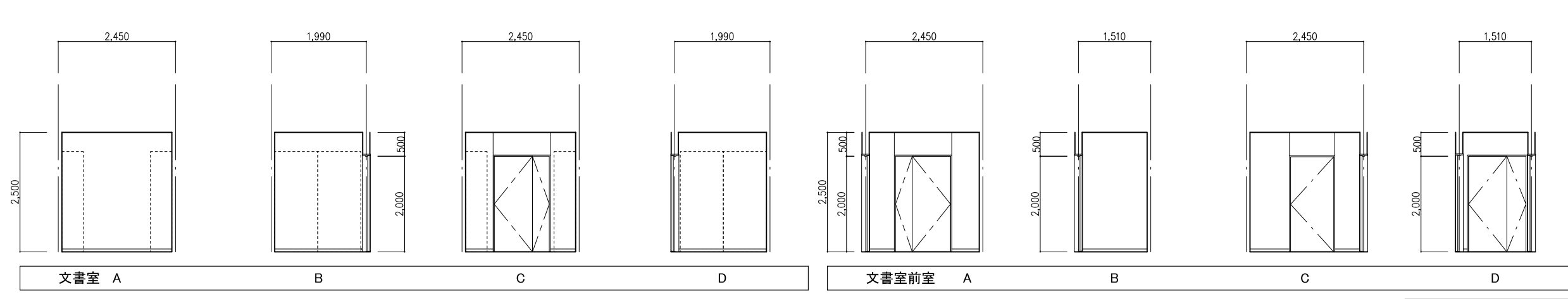
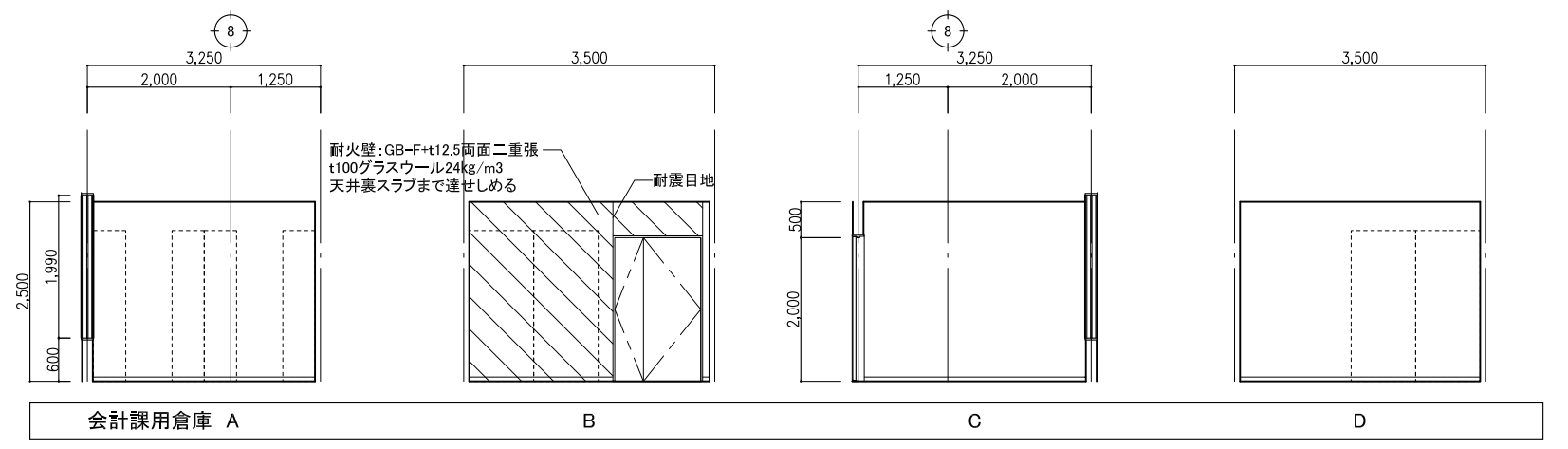
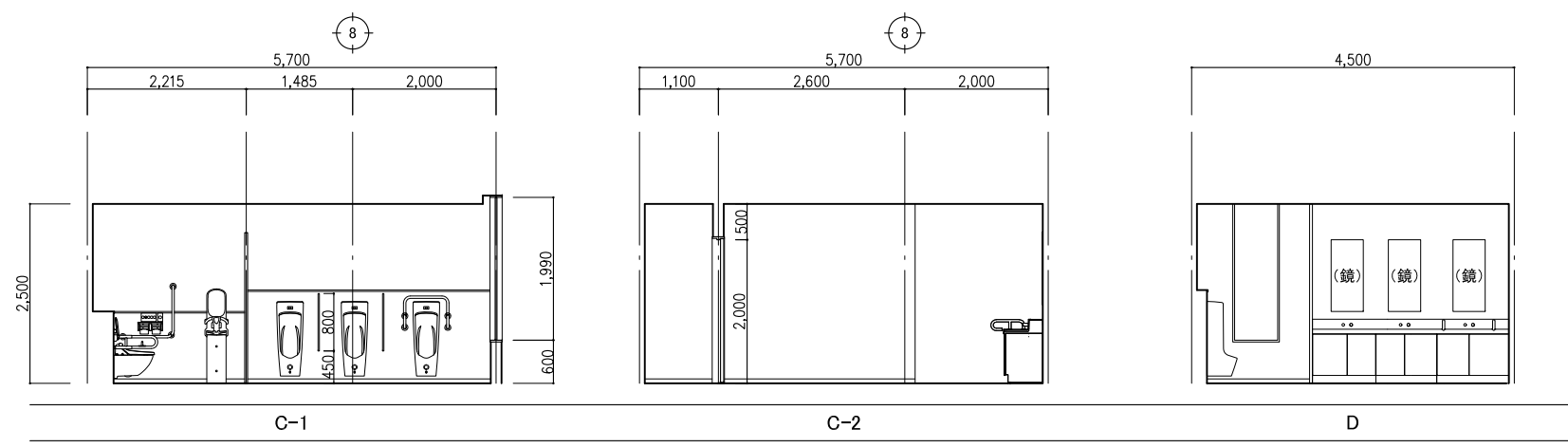
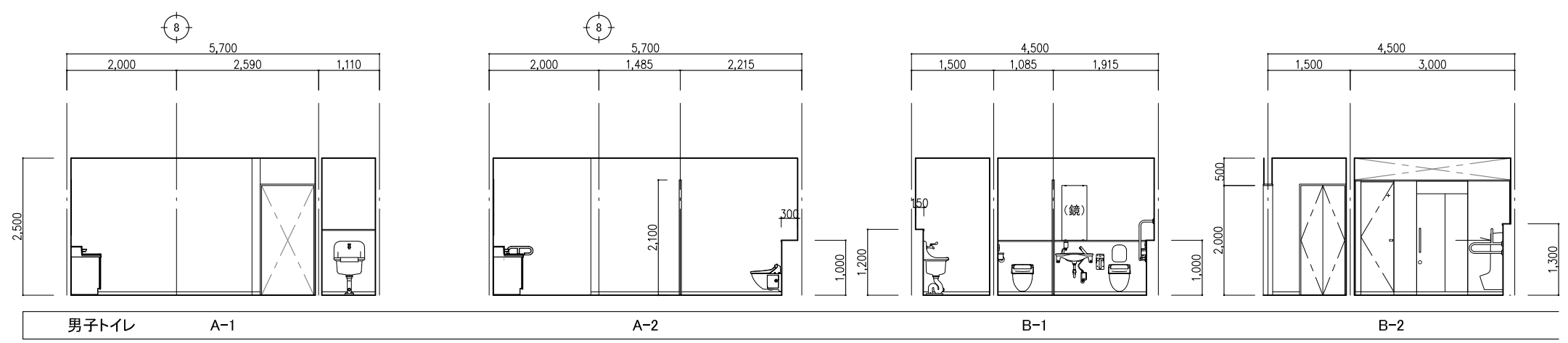

改修後	改修内容凡例	工事名	No.	管理建築士
	a: 仕上げ新設	庁舎内部大規模改修工事	04221	古澤 康夫
	b: 図示の仕上げ新設	図名	設計 R06.03	一般建築士登録番号 223925号
	c: 下地新設	(改修後) 展開図(3) (1階)	縮尺 A1:1/50 A3:1/100	従事する建築士
d: 図示の下地新設	株式会社 <b>フケタ設計</b>	代表取締役 三柴 富男 一般建築士登録番号 89479号 本社 栃木県宇都宮市大宮1丁目5番8号 TEL 028(622)8928	図面No. A-81	塚原 好則
e: 塗装の塗替え			承	従事する建築士
f: 既存のまま			概	一般建築士登録番号 249808号
g: 既存品再取り付け			概	一般建築士登録番号

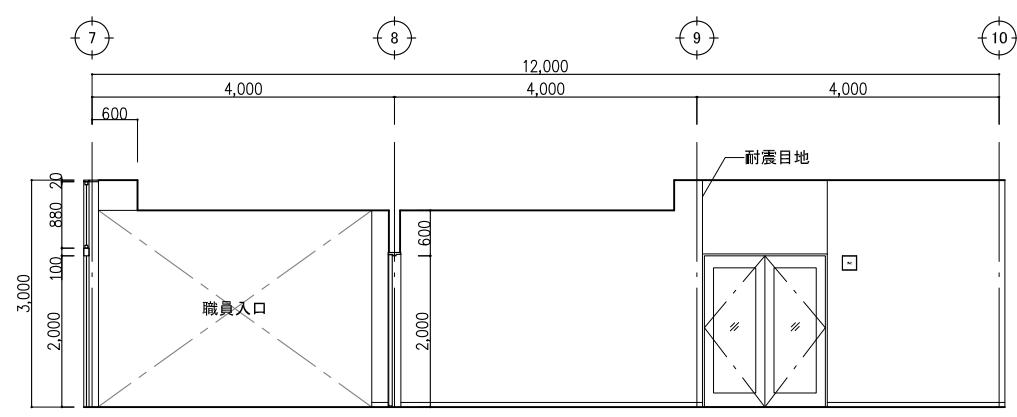

職員専用通路 A-1

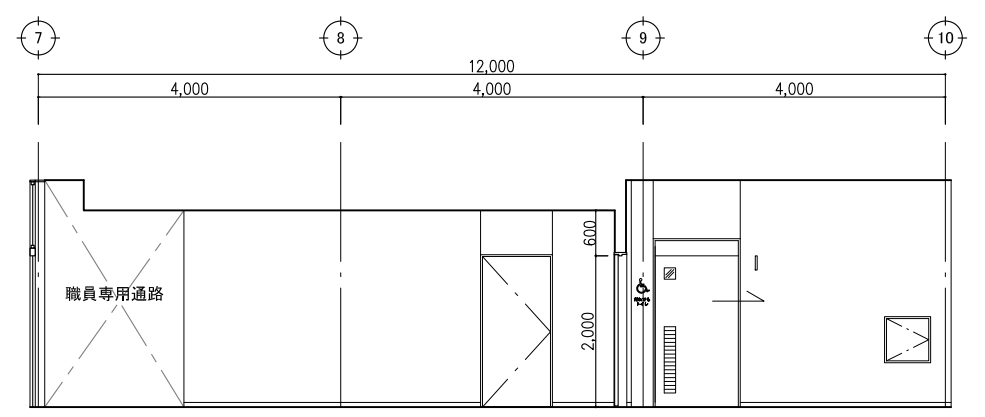

A-2

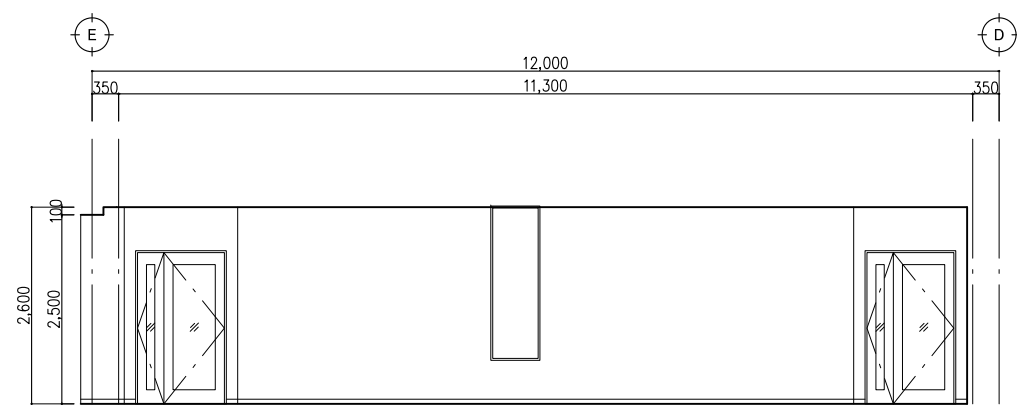

B

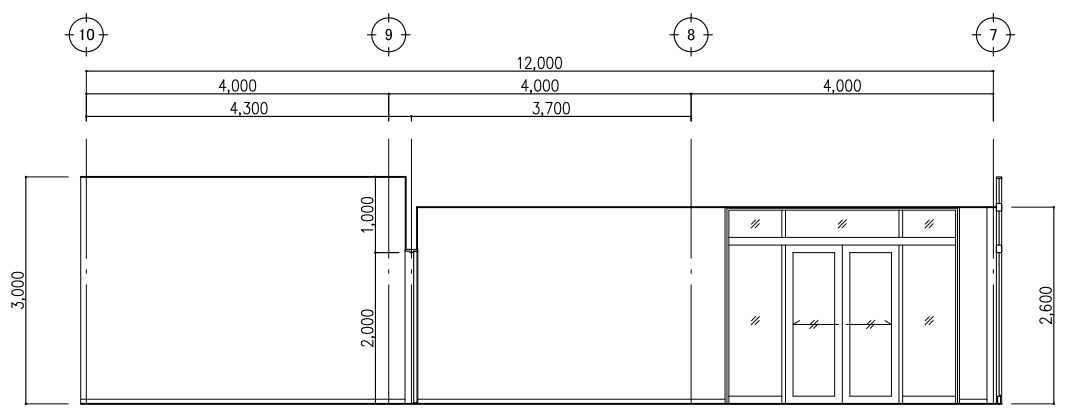

C-1

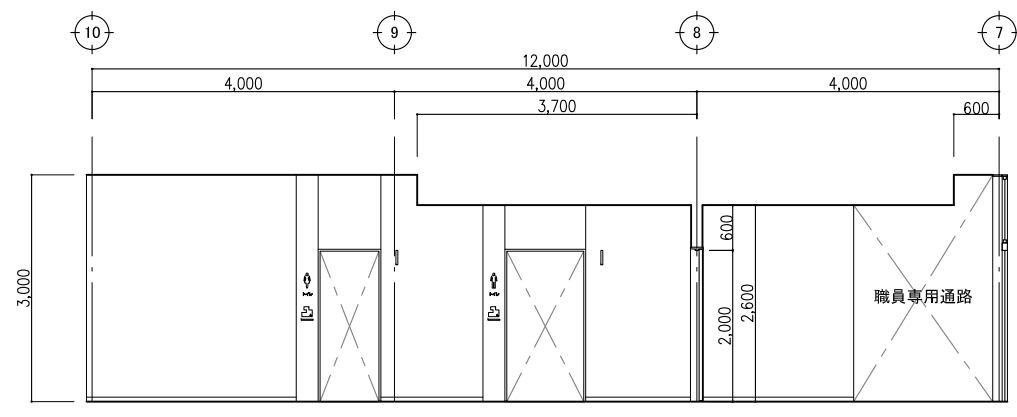

C-2

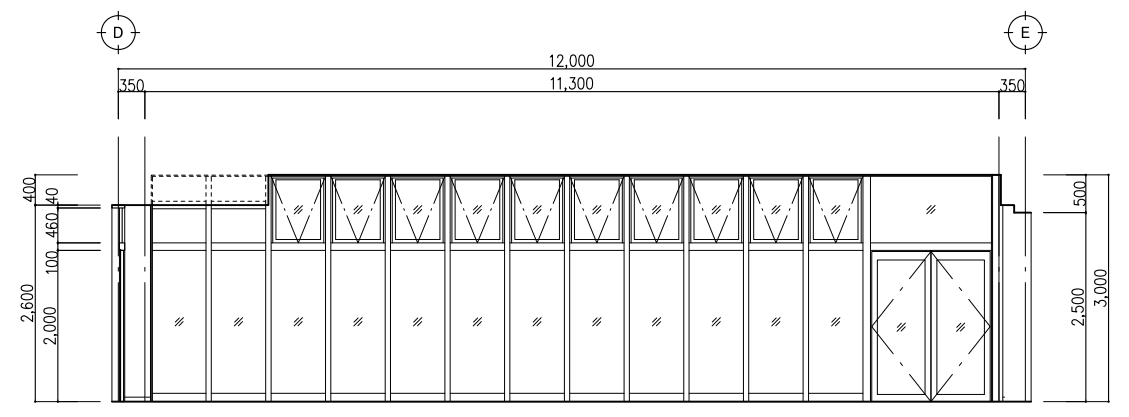

D

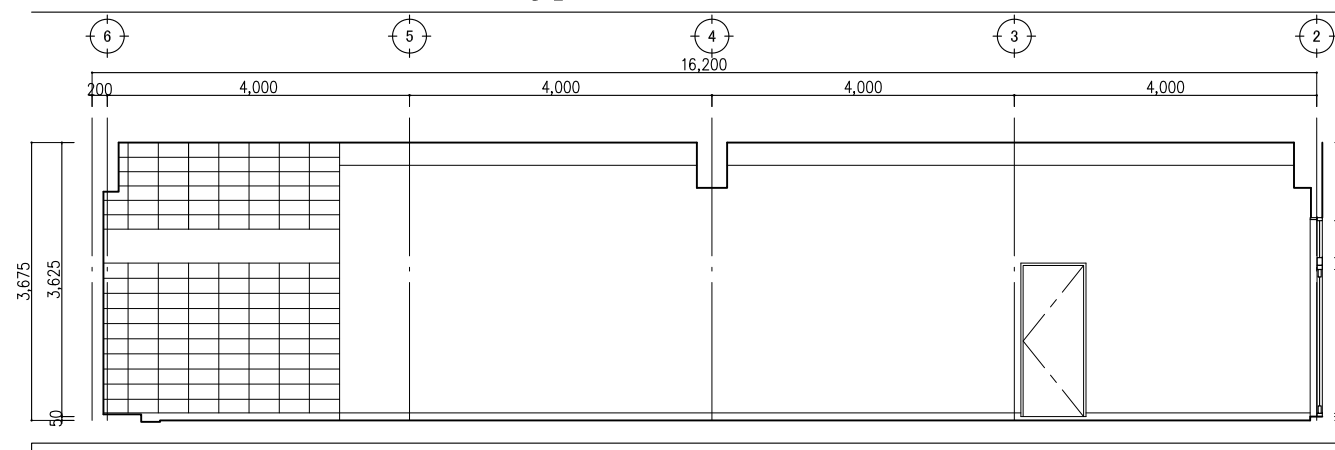

空調機械室【改修なし】

C

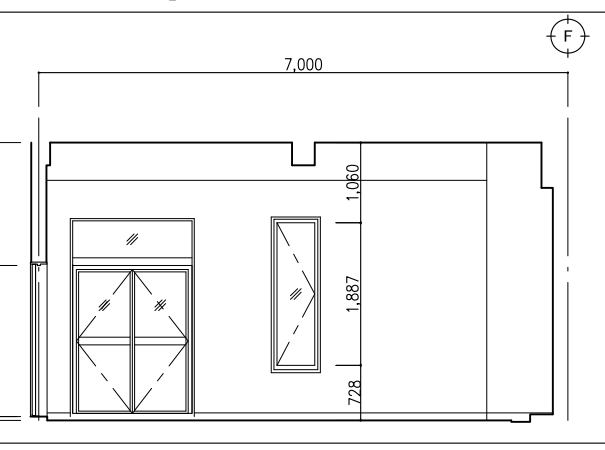

D

改修後	改修内容凡例	工事名	No.		管理建築士
	a: 仕上げ新設	庁舎内部大規模改修工事	04221		古澤 康夫
	b: 図示の仕上げ新設	図名	設計	R06.03	一般建築士登録番号 223925号
	c: 下地新設	(改修後) 展開図(4) (1階・地下1階)	縮尺	A1:1/50 A3:1/100	従事する建築士
	d: 図示の下地新設	株式会社 <b>フケタ設計</b>	図面No.	A-82	塚原 好則
	e: 塗装の塗替え	代表取締役 三柴 富男 一般建築士登録番号 89479号	承		一般建築士登録番号 249808号
	f: 既存のまま	本 社 栃木県宇都宮市大曾1丁目5番8号 TEL 028(622)8928	積		従事する建築士
	g: 既存品再取り付け		概		一般建築士登録番号



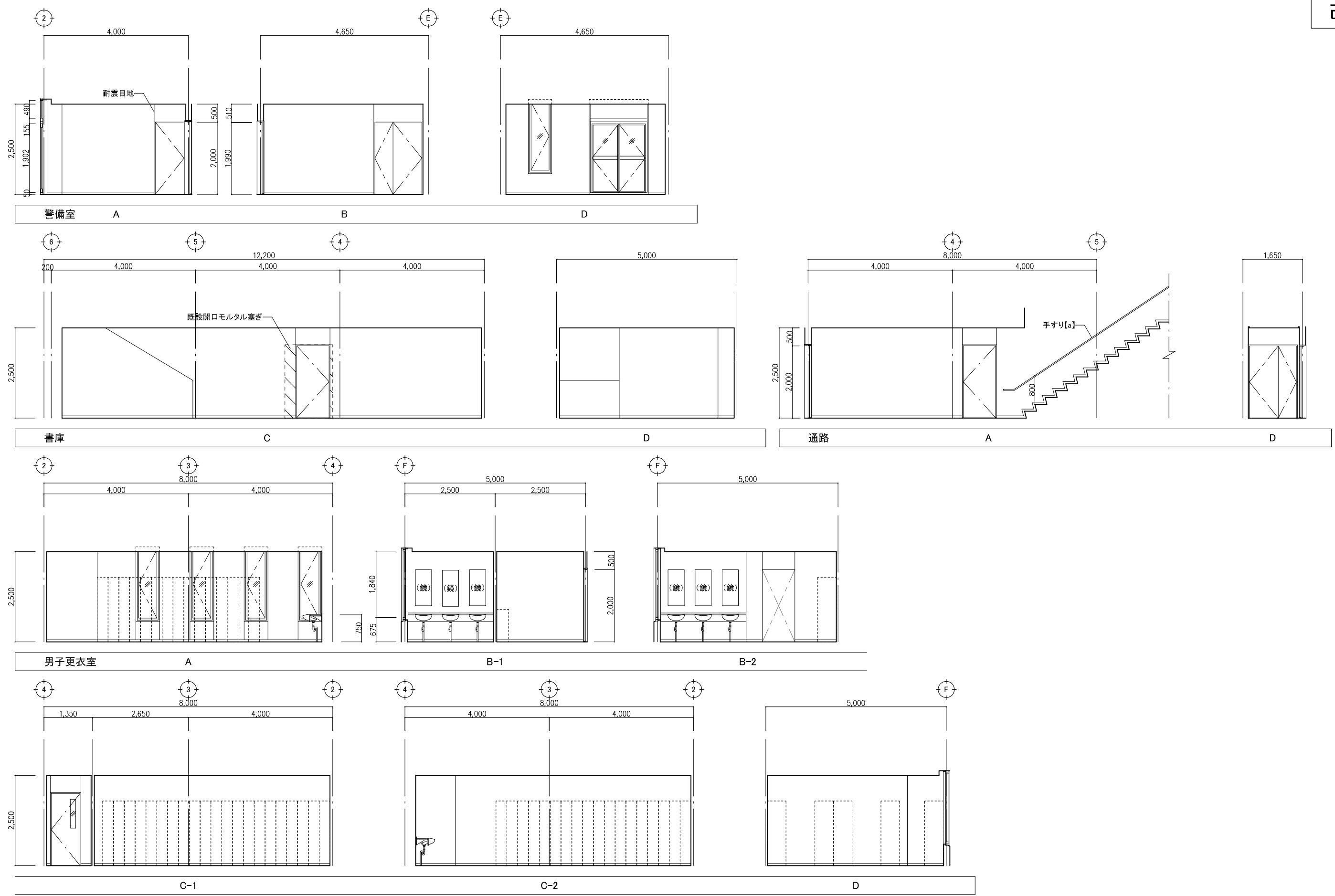

改修後	改修内容凡例	工事名	No.		管理建築士
	a: 仕上げ新設	庁舎内部大規模改修工事	04221		古澤 康夫
	b: 図示の仕上げ新設	図名	設計	R06.03	一般建築士登録番号 223925号
	c: 下地新設	(改修後) 展開図(5) (1階・地下1階)	縮尺	A1:1/50 A3:1/100	従事する建築士
d: 図示の下地新設	株式会社 <b>フケタ設計</b>	図面No.	A-83	塚原 好則	
e: 塗装の塗替え		代表取締役	三柴 富男	一般建築士登録番号 249808号	
f: 既存のまま	本社	〒	群馬県宇都宮市大宮1丁目5番8号	TEL	028(622)8928
g: 既存品再取り付け		承		概	
		概		図	一般建築士登録番号

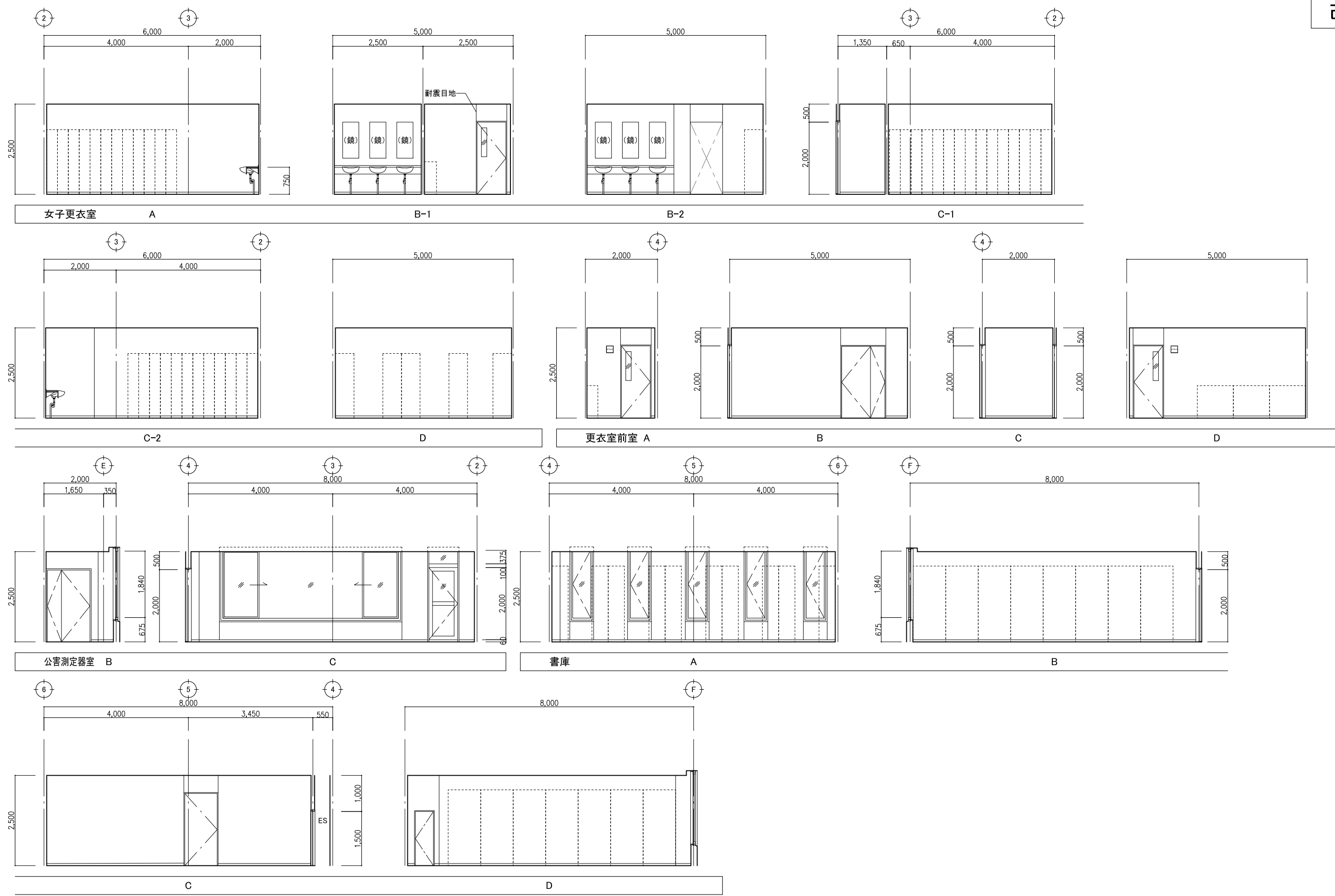

改修後	改修内容凡例	工事名	No.	管理建築士
	a: 仕上げ新設	庁舎内部大規模改修工事	04221	古澤康夫
	b: 図示の仕上げ新設	図名	設計 R06.03	一般建築士登録番号 223925号
	c: 下地新設	(改修後) 展開図(6) (1階)	縮尺 A1:1/50 A3:1/100	従事する建築士
d: 図示の下地新設	株式会社 <b>フケタ設計</b>	代表取締役 三柴 富男 一般建築士登録番号 89479号 本社 栃木県宇都宮市大宮1丁目5番8号 TEL 028(622)8928	図面No.	塚原好則
e: 塗装の塗替え			A-84	一般建築士登録番号 249808号
f: 既存のまま	承	概	概	従事する建築士
g: 既存品再取り付け	概	図	概	一般建築士登録番号

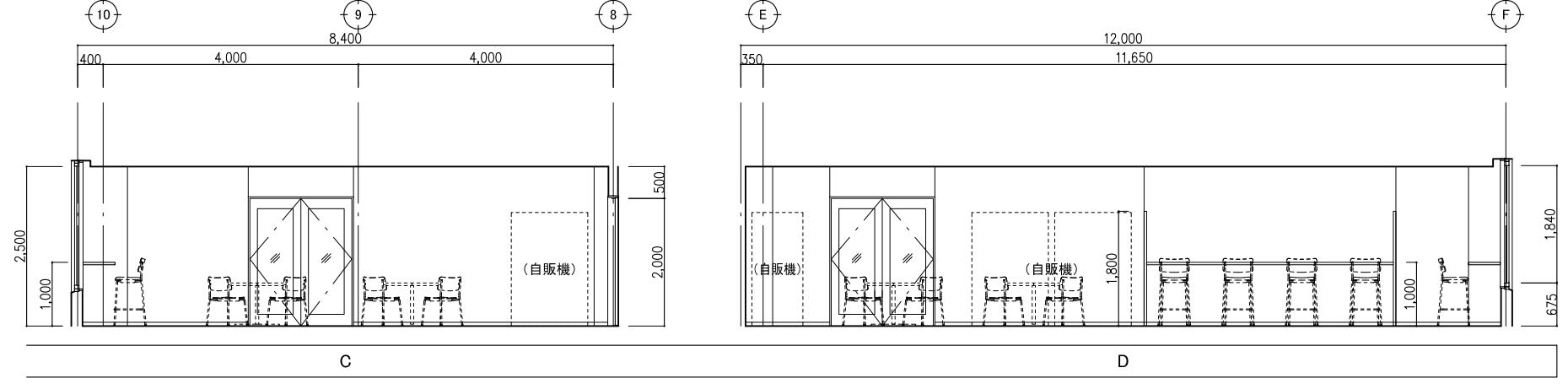
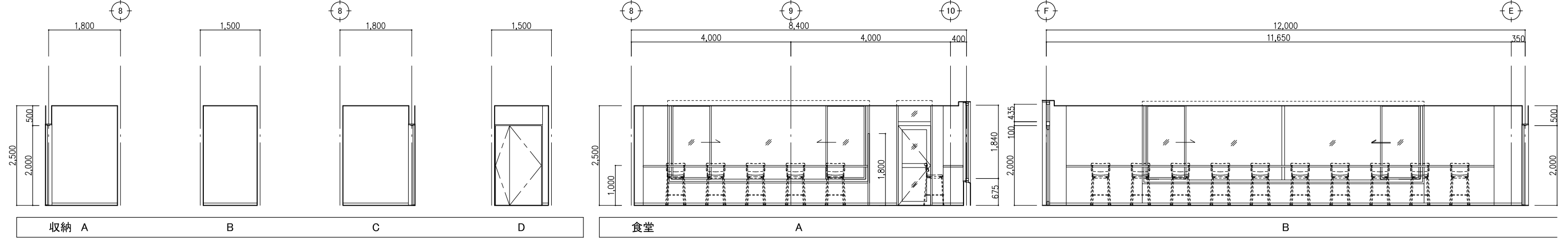
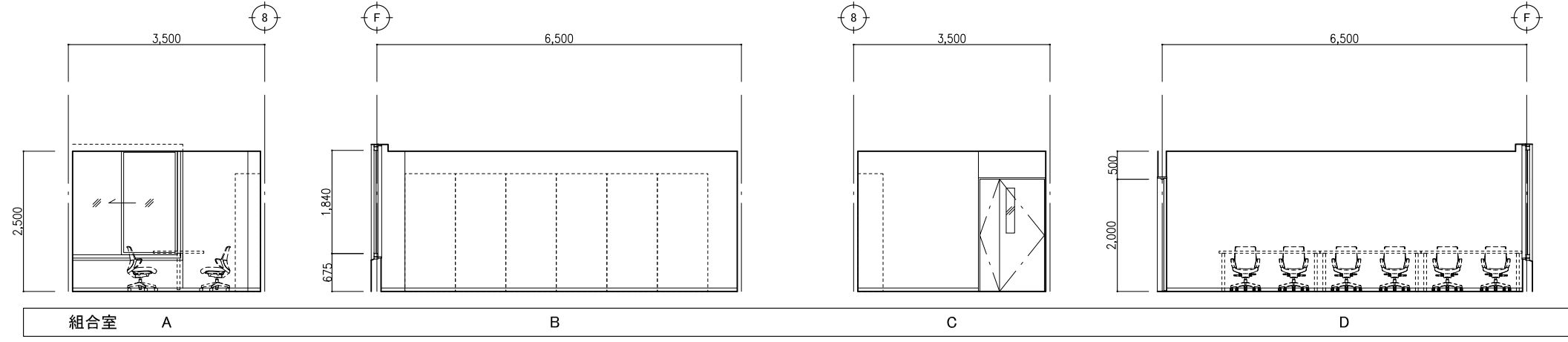
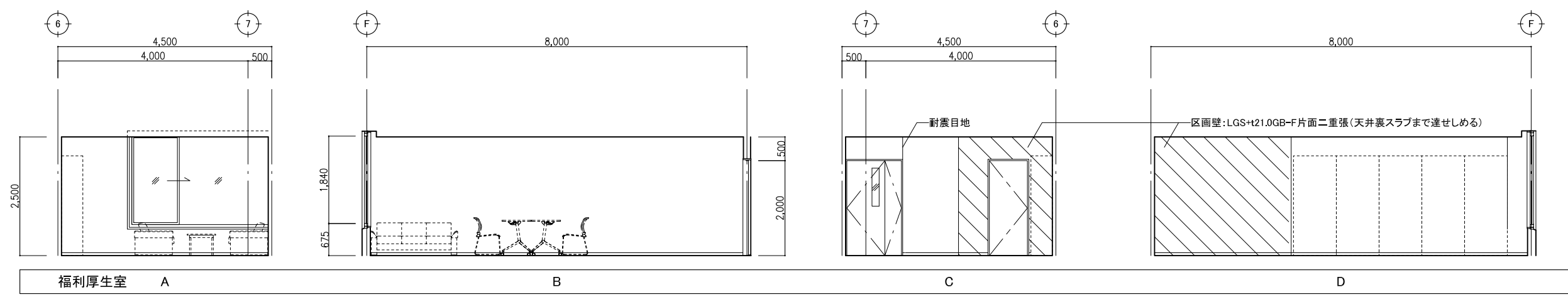

改修後	改修内容凡例		工事名	No.		管理建築士
	a: 仕上げ新設	庁舎内部大規模改修工事	04221		古澤 康夫	
	b: 図示の仕上げ新設	(改修後) 展開図(7) (1階)	設計	R06.03		一級建築士登録番号 223925号
	c: 下地新設		概尺 A1:1/50	従事する建築士		
	d: 図示の下地新設	株式会社 <b>フケタ設計</b>	図面No.	A-85		塚原 好則
	e: 塗装の塗替え	代表取締役 三柴 富男 一級建築士登録番号 89479号	承	概	従事する建築士	
	f: 既存のまま	本 社 栃木県宇都宮市大宮1丁目5番8号 TEL 028(622)8928	概	図	一級建築士登録番号	
g: 既存品再取り付け				号		

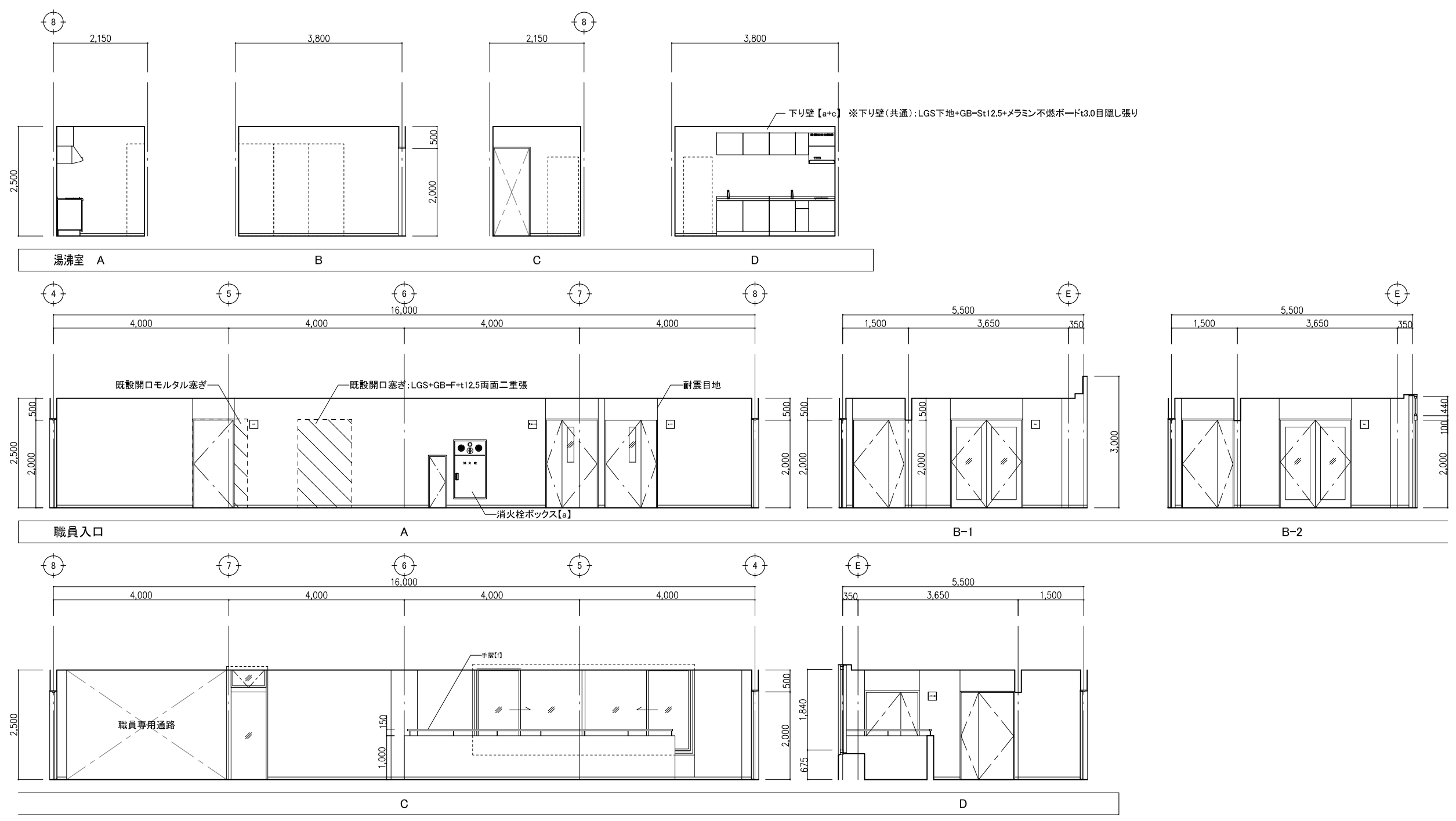

改修後	改修内容凡例	工事名	No.		管理建築士
	a: 仕上げ新設	庁舎内部大規模改修工事	04221		古澤 康夫
	b: 図示の仕上げ新設	図名	設計 R06.03		一般建築士登録番号 223925号
	c: 下地新設	(改修後) 展開図(8) (1階)	縮尺 A1:1/50 A3:1/100		従事する建築士
	d: 図示の下地新設	株式会社 <b>フケタ設計</b>	図面No. A-86		塚原 好則
	e: 塗装の塗替え	代表取締役 三柴 富男 一般建築士登録番号 89479号	承	換	一般建築士登録番号 249808号
	f: 既存のまま	本 社 栃木県宇都宮市大曾1丁目5番8号 TEL 028(622)8928	概	図	従事する建築士
g: 既存品再取り付け				一般建築士登録番号	

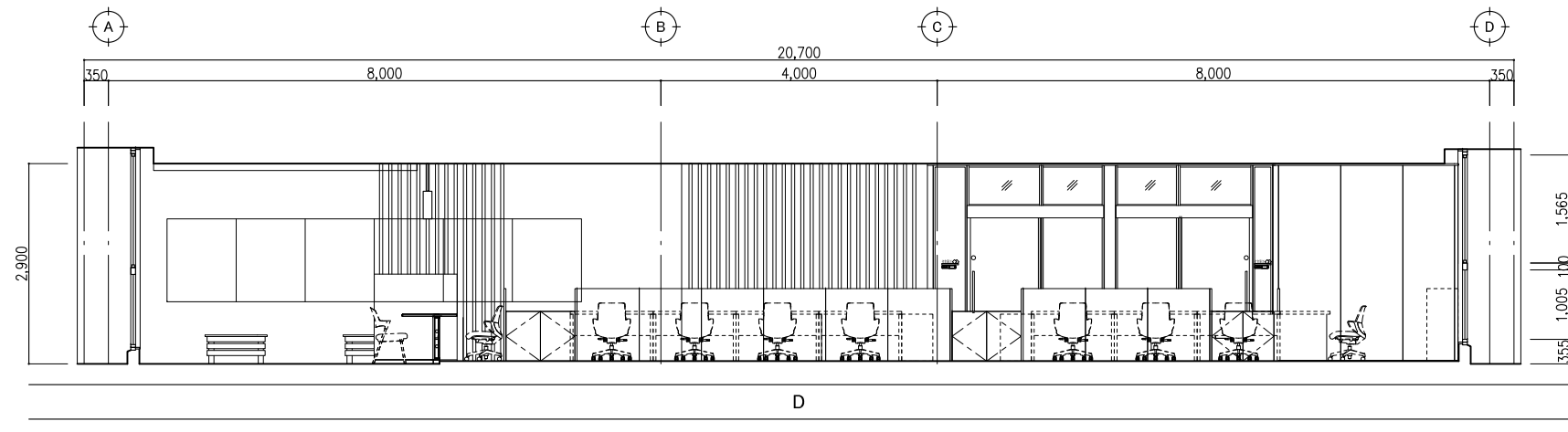
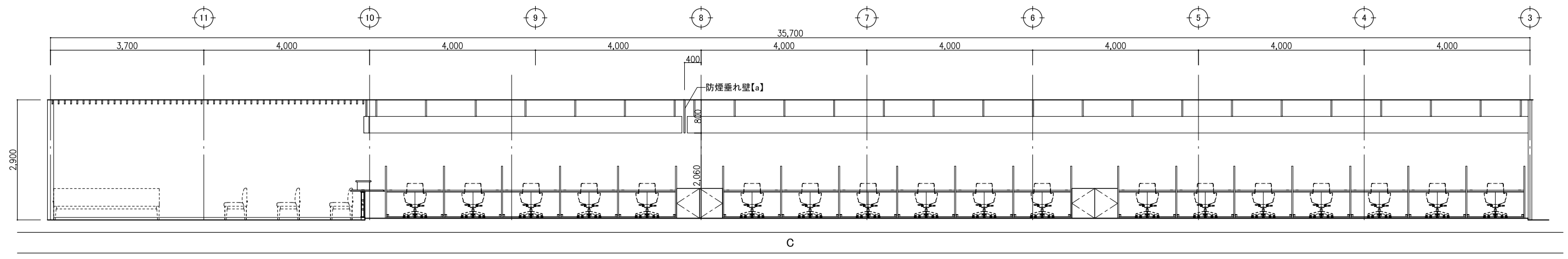
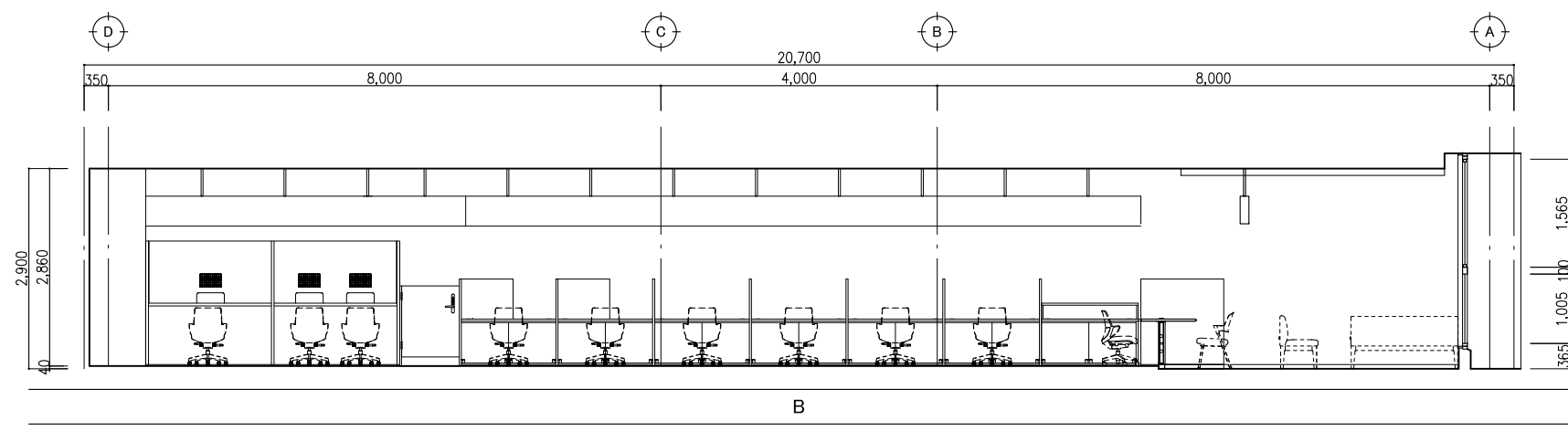
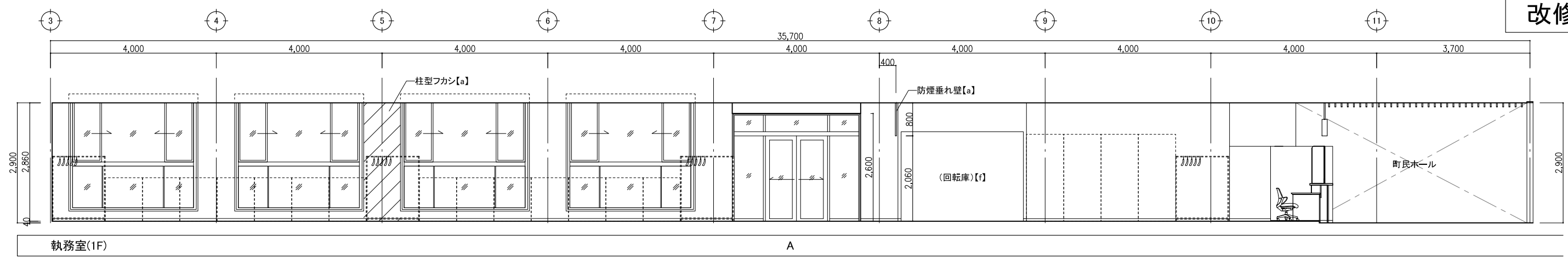

改修後	改修内容凡例	工事名	管理建築士
	a: 仕上げ新設	庁舎内部大規模改修工事	古澤 康夫
	b: 図示の仕上げ新設	図名	一般建築士登録番号 223925号
	c: 下地新設	(改修後) 展開図(9) (1階)	設計 R06.03
	d: 図示の下地新設	株式会社 <b>フケタ設計</b>	縮尺 A1:1/50
e: 塗装の塗替え	代表取締役 三柴 富男 一般建築士登録番号 89479号	A3:1/100	従事する建築士
f: 既存のまま	本社 栃木県宇都宮市大曾1丁目5番8号 TEL 028(622)8928	図面No. A-87	塚原 好則
g: 既存品再取り付け		承認	従事する建築士
		概	一般建築士登録番号

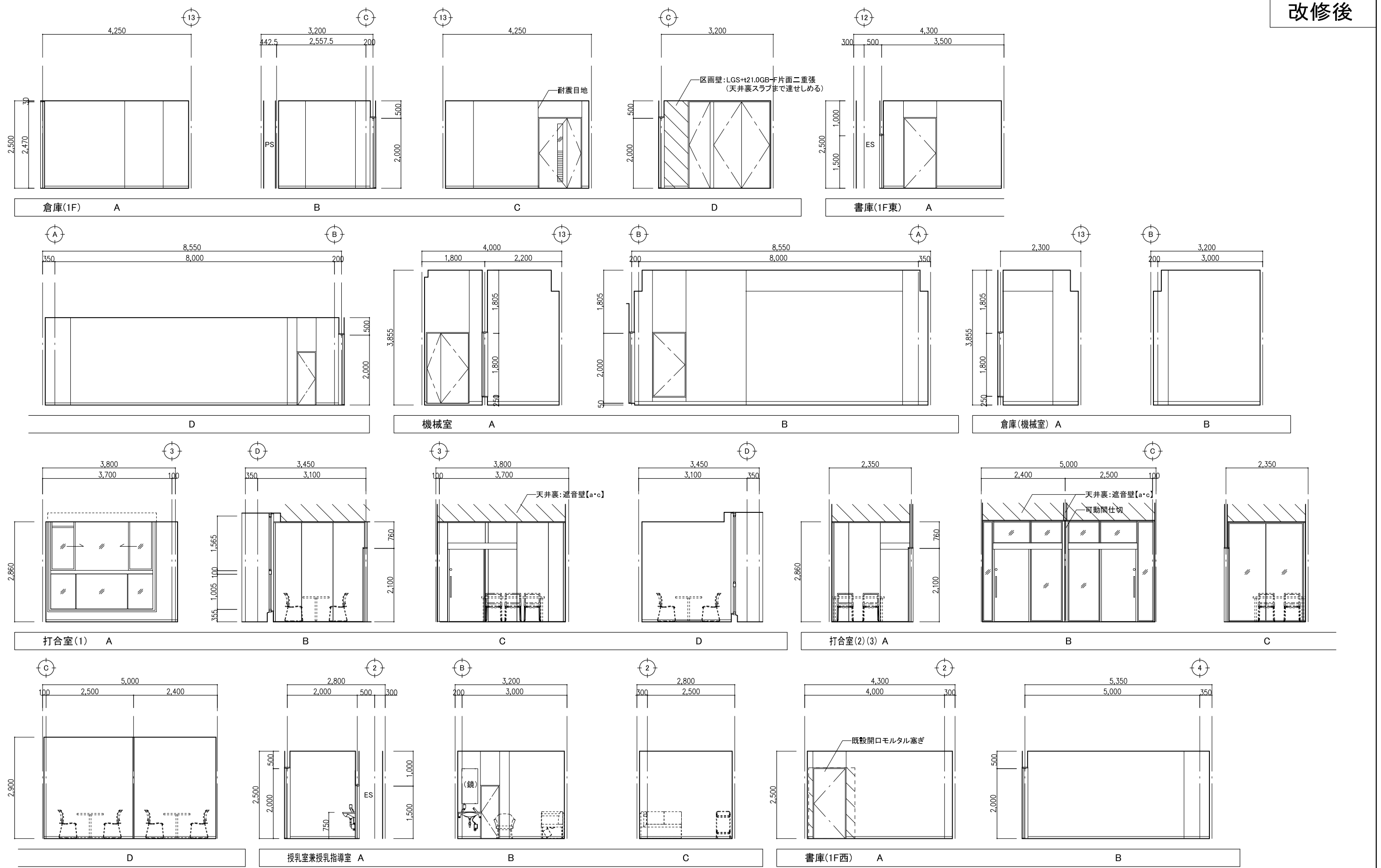

改修後	改修内容凡例	工事名	No.		管理建築士
	a: 仕上げ新設	庁舎内部大規模改修工事	04221		古澤 康夫
	b: 図示の仕上げ新設	図名	設計	R06_03	一級建築士登録番号 223925号
	c: 下地新設	(改修後) 展開図(10) (1階)	縮尺	A1:1/50 A3:1/100	従事する建築士
	d: 図示の下地新設	株式会社 <b>フケタ設計</b>	図面No.	A-88	塚原 好則
e: 塗装の塗替え	代表取締役 三柴 富男 一級建築士登録番号 89479号	承	棟	従事する建築士	
f: 既存のまま	本 社 栃木県宇都宮市大宮1丁目5番8号 TEL 028(622)8928	概	図	一級建築士登録番号	
g: 既存品再取り付け		施		号	

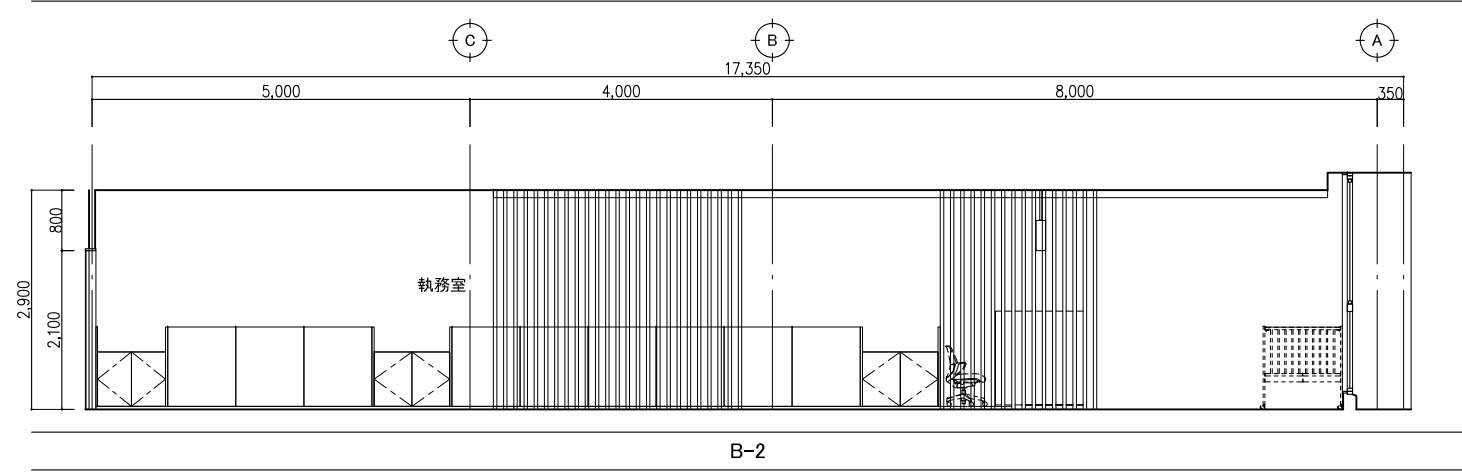
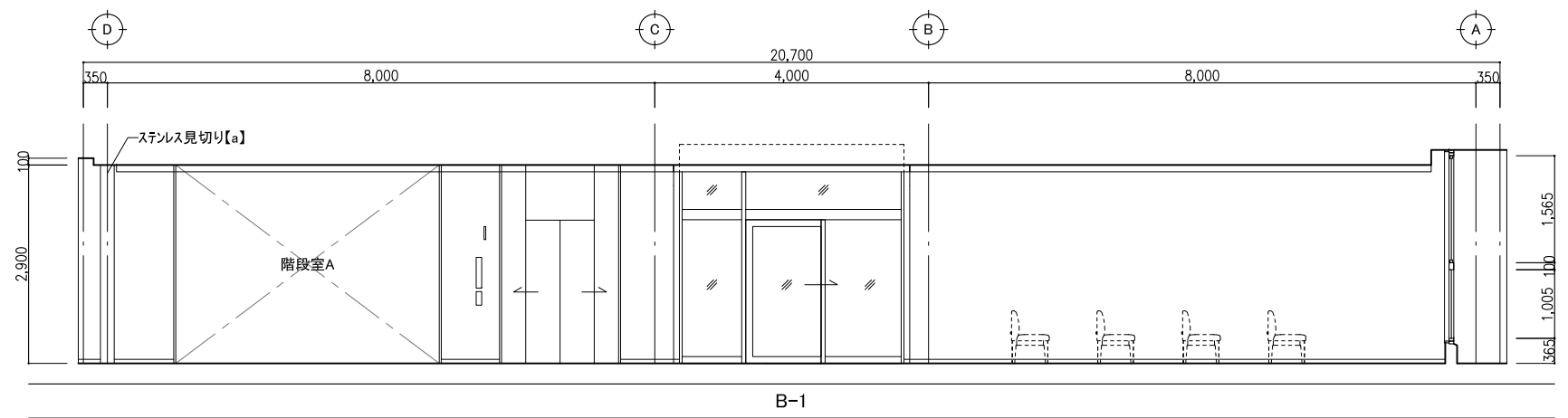
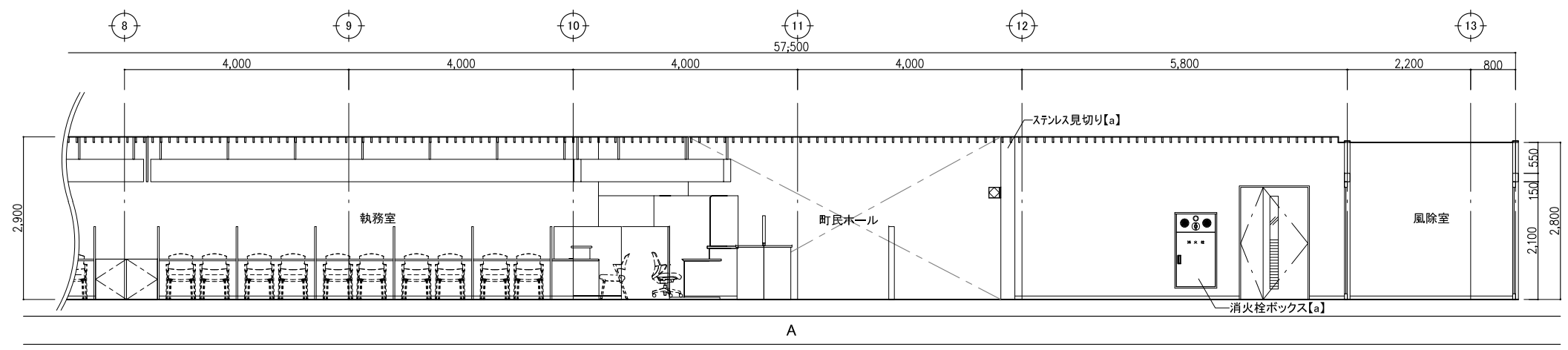
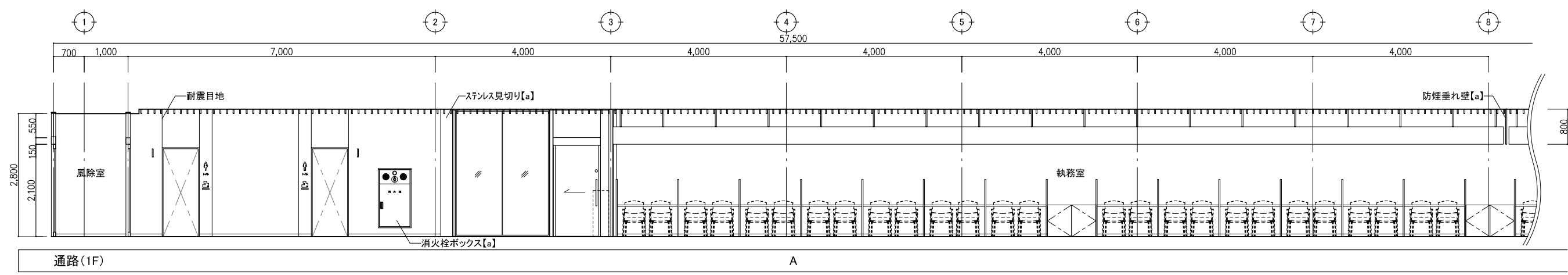

改修後	改修内容凡例	工事名	No.		管理建築士
	a: 仕上げ新設	庁舎内部大規模改修工事	04221		古澤 康夫
	b: 図示の仕上げ新設	図名	設計	R06.03	一般建築士登録番号 223925号
	c: 下地新設	(改修後) 展開図 (11) (1階)	縮尺	A1:1/50 A3:1/100	従事する建築士
	d: 図示の下地新設	株式会社 <b>フケタ設計</b>	図面No.	A-89	塚原 好則
	e: 塗装の塗替え	代表取締役 三柴 富男 一般建築士登録番号 89479号	承		一般建築士登録番号 249808号
	f: 既存のまま	本 社 栃木県宇都宮市大曾1丁目5番8号 TEL 028(622)8928	積		従事する建築士
g: 既存品再取り付け		概		一般建築士登録番号	

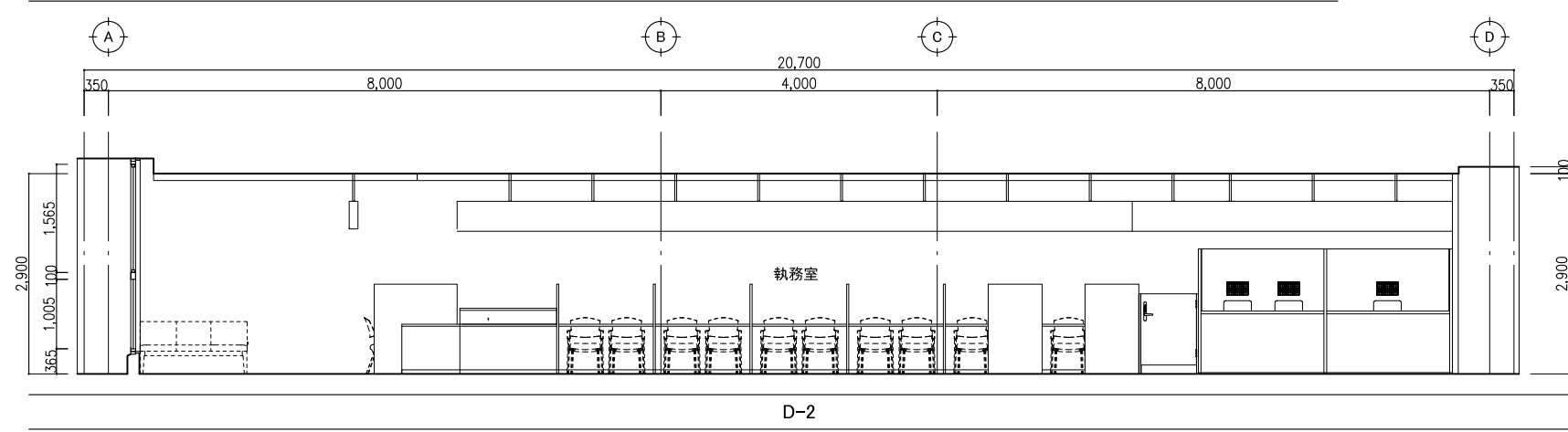
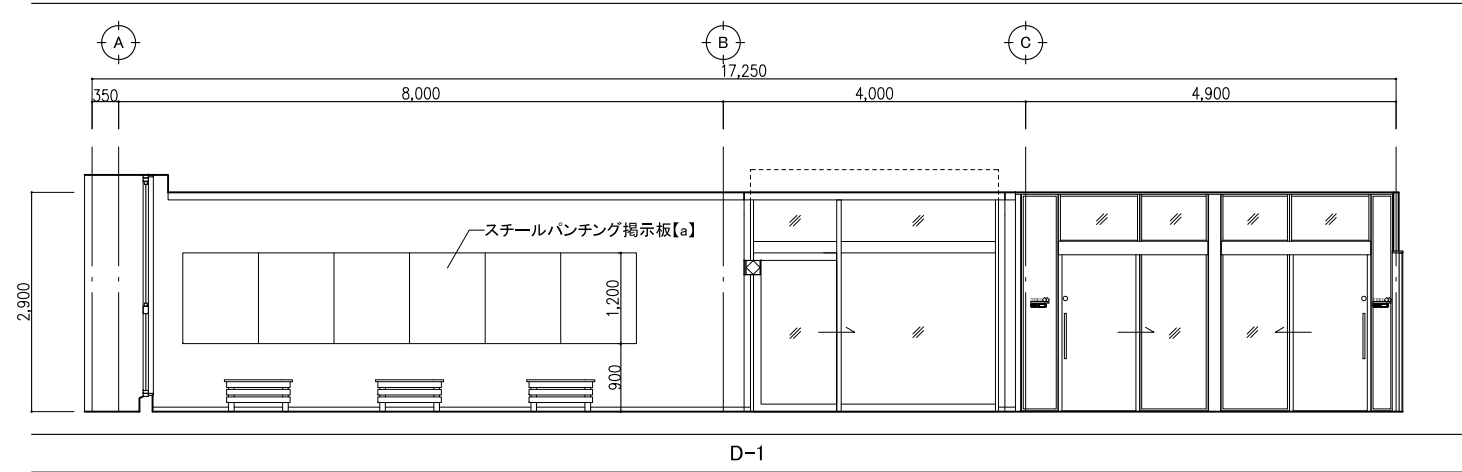
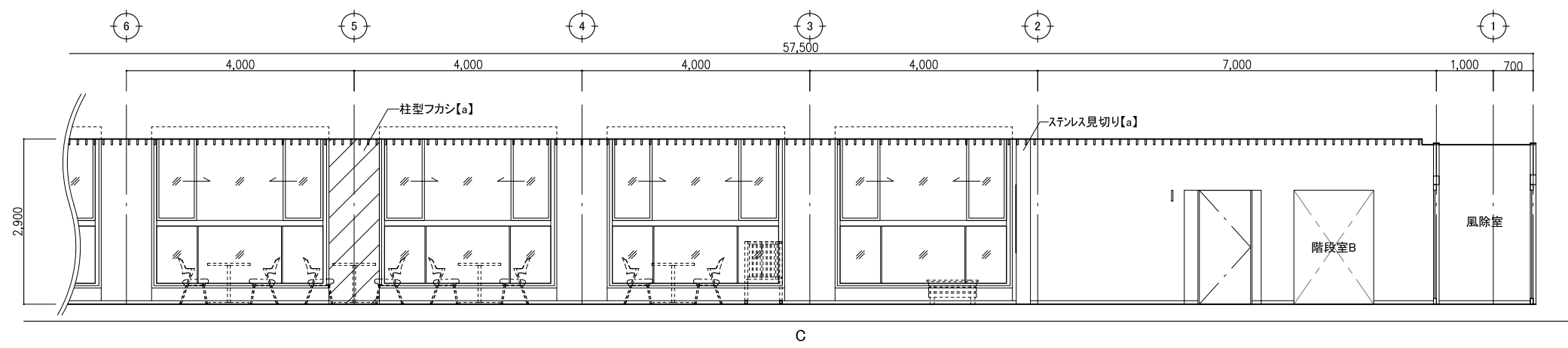
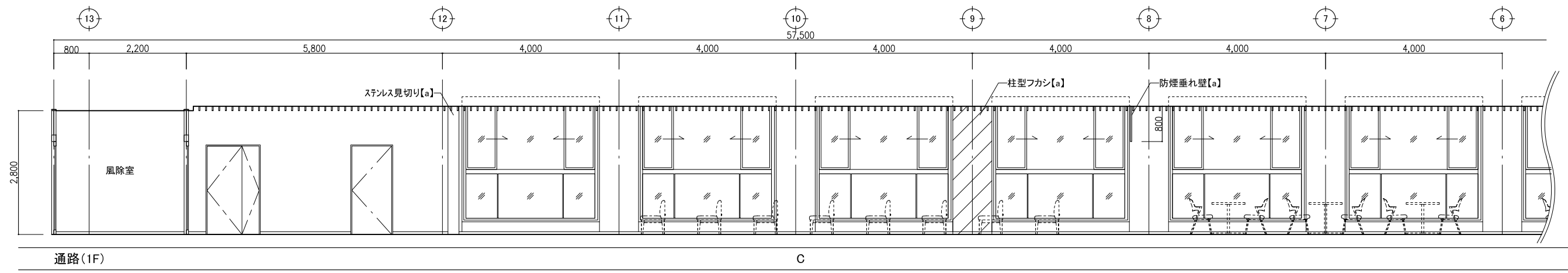

改修後	改修内容凡例	工事名	No.		管理建築士
	a: 仕上げ新設	庁舎内部大規模改修工事	04221		古澤 康夫
	b: 図示の仕上げ新設	図名	設計	R06.03	一般建築士登録番号 223925号
	c: 下地新設	(改修後) 展開図(12) (1階)	縮尺	A1:1/50 A3:1/100	従事する建築士
	d: 図示の下地新設	株式会社 <b>フケタ設計</b>	図面No.	A-90	塚原 好則
	e: 塗装の塗替え	代表取締役 三柴 富男 一般建築士登録番号 89479号 本社 栃木県宇都宮市大宮1丁目5番8号 TEL 028(622)8928	承認		一般建築士登録番号 249808号
f: 既存のまま		概		従事する建築士	
g: 既存品再取り付け		概		一般建築士登録番号	



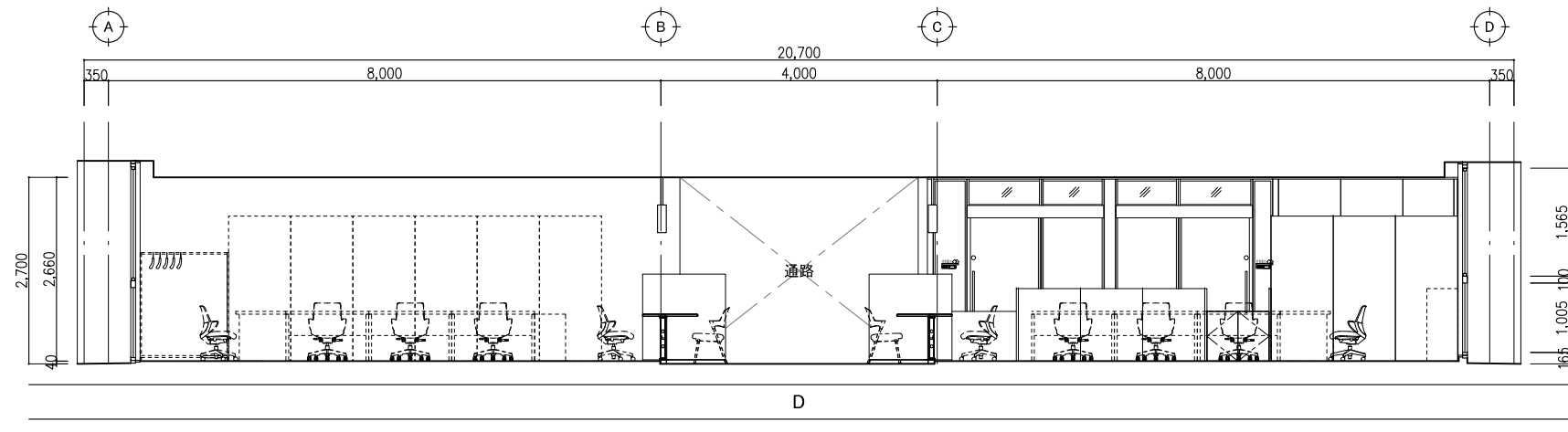
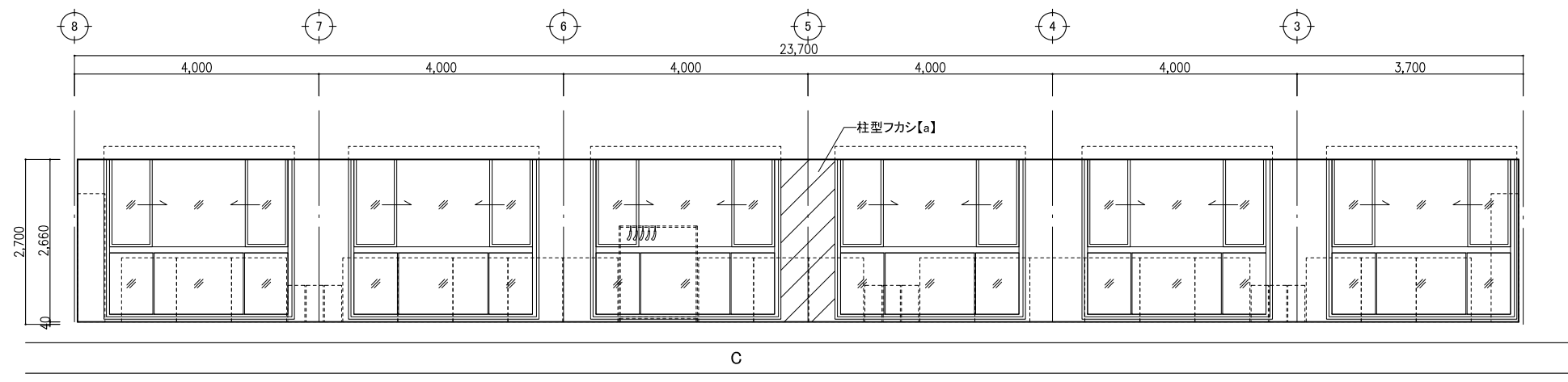
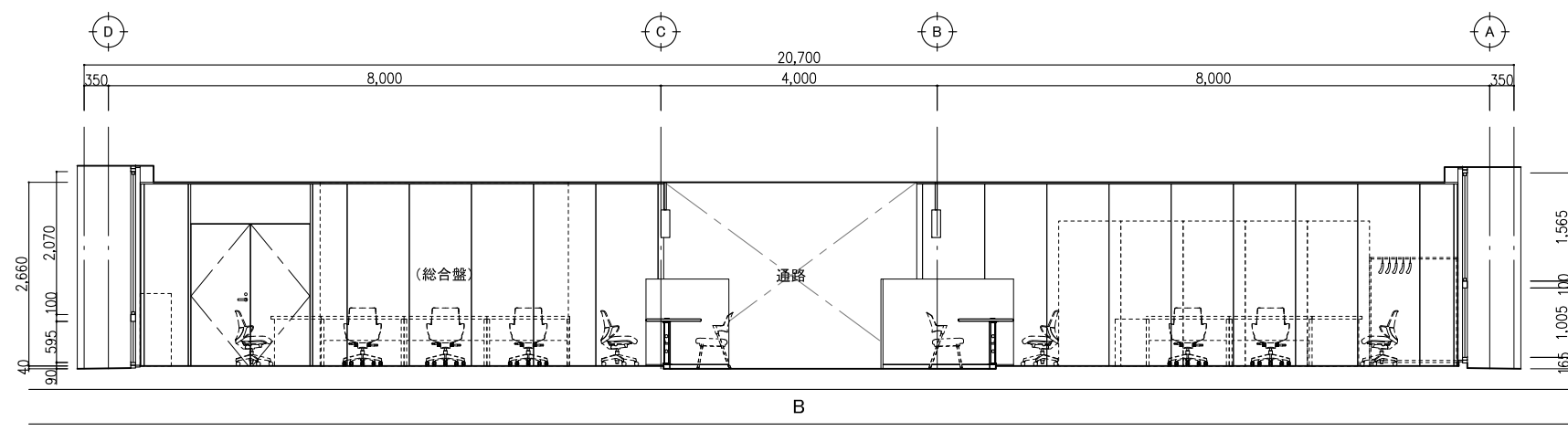
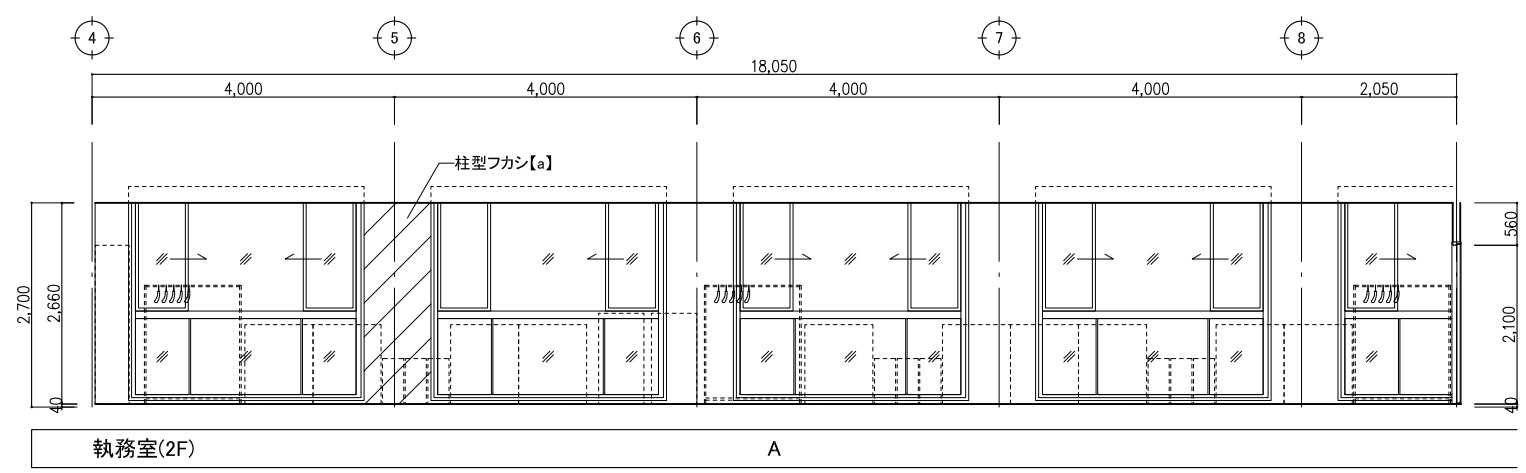

改修後	改修内容凡例	工事名	No.		管理建築士
	a: 仕上げ新設	庁舎内部大規模改修工事	04221		古澤 康夫
	b: 図示の仕上げ新設	図名	設計	R06.03	一般建築士登録番号 223925号
	c: 下地新設	(改修後) 展開図(13) (2階)	縮尺	A1:1/50 A3:1/100	従事する建築士
	d: 図示の下地新設	株式会社 <b>フケタ設計</b>	図面No.	A-91	塚原 好則
	e: 塗装の塗替え	代表取締役 三柴 富男 一般建築士登録番号 89479号 本 社 栃木県宇都宮市大曾1丁目5番8号 TEL 028(622)8928	承	概	一般建築士登録番号 249808号
f: 既存のまま		概	図	従事する建築士	
g: 既存品再取り付け		概	図	一般建築士登録番号	

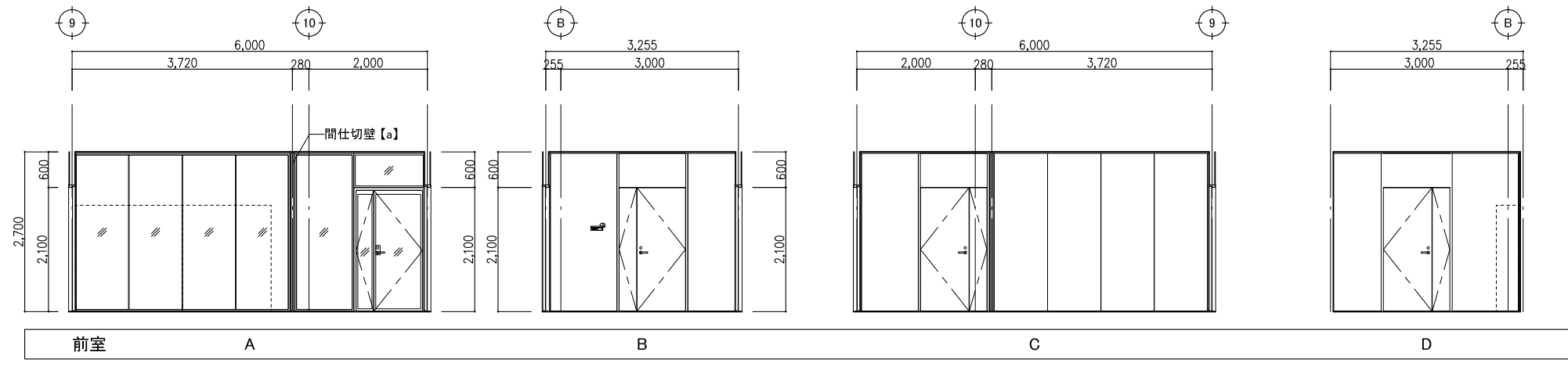
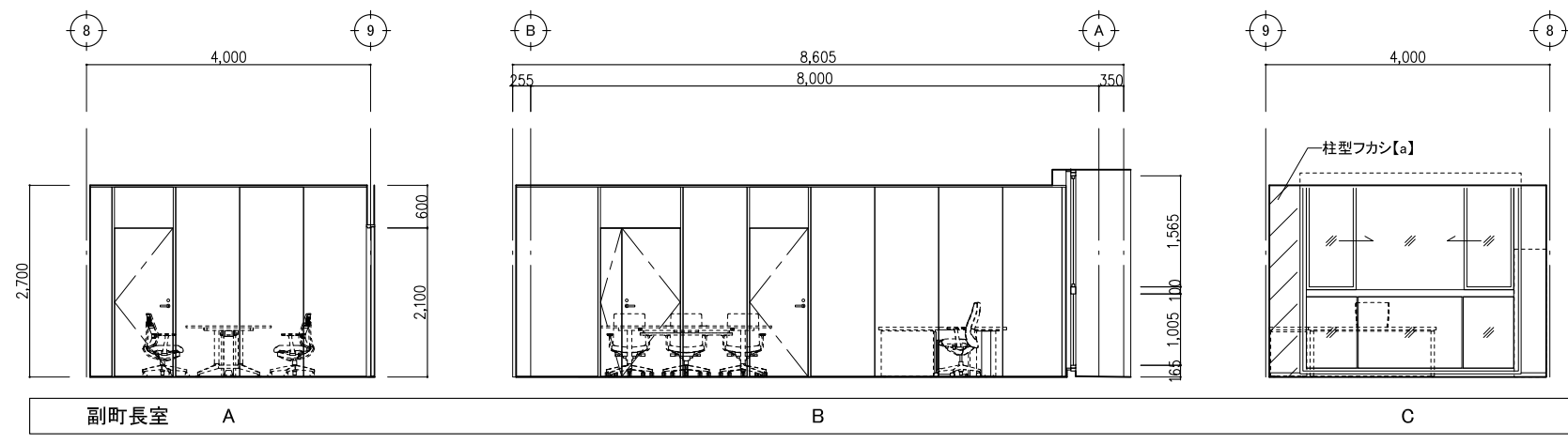
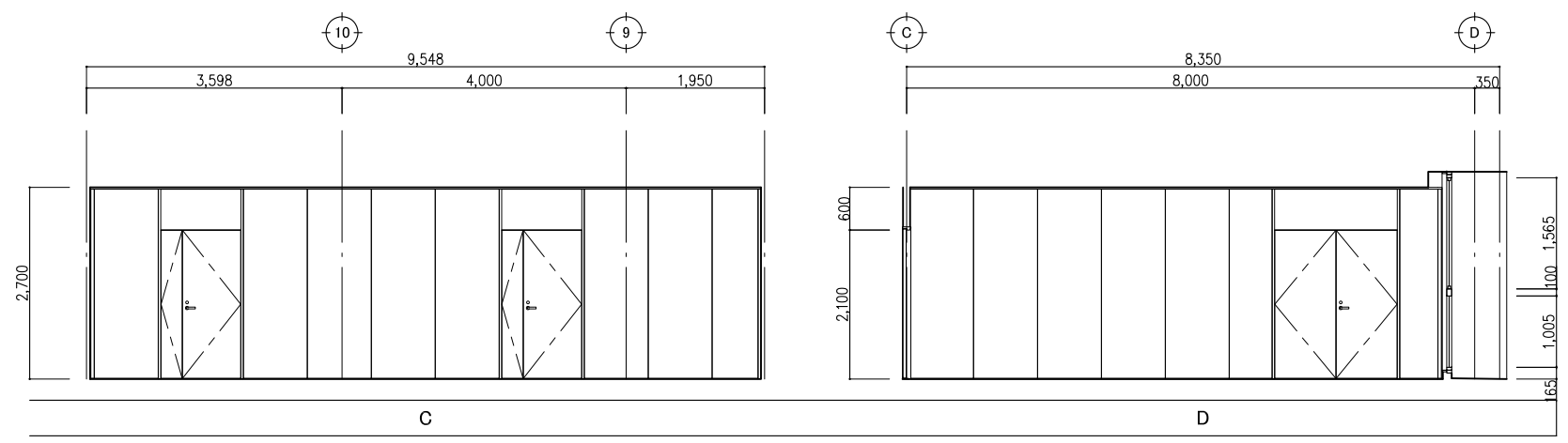
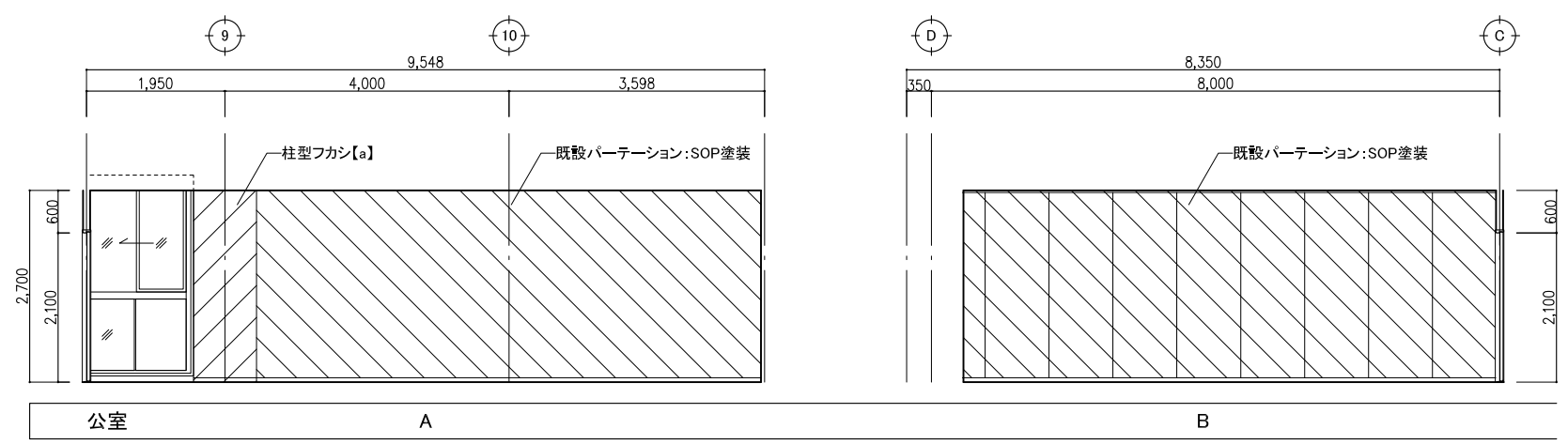

改修後	改修内容凡例	工事名	No.		管理建築士
	a: 仕上げ新設	庁舎内部大規模改修工事	04221		古澤 康夫
	b: 図示の仕上げ新設	図名	設計	R06.03	一般建築士登録番号 223925号
	c: 下地新設	(改修後) 展開図(14) (2階)	縮尺	A1:1/50 A3:1/100	従事する建築士
	d: 図示の下地新設	株式会社 <b>フケタ設計</b>	図面No.	A-92	塚原 好則
e: 塗装の塗替え	代表取締役 三柴 富男 一般建築士登録番号 89479号	承	概	一般建築士登録番号 249808号	
f: 既存のまま	本 社 栃木県宇都宮市大宮1丁目5番8号 TEL 028(622)8928	概	図	従事する建築士	
g: 既存品再取り付け		概	図	一般建築士登録番号	



改修後	改修内容凡例		工事名	No.		管理建築士
	a: 仕上げ新設	庁舎内部大規模改修工事	04221		古澤 康夫	
	b: 図示の仕上げ新設	(改修後) 展開図 (15) (2階)	設計	R06.03		一般建築士登録番号 223925号
	c: 下地新設		縮尺	A1:1/50 A3:1/100		従事する建築士
	d: 図示の下地新設	株式会社 <b>フケタ設計</b>	図面No.	A-93		塚原 好則
	e: 塗装の塗替え		代表取締役	三柴 富男		一般建築士登録番号 249808号
	f: 既存のまま		本 社	栃木県宇都宮市大曾1丁目5番8号		従事する建築士
g: 既存品再取り付け		TEL	028(622)8928		一般建築士登録番号	

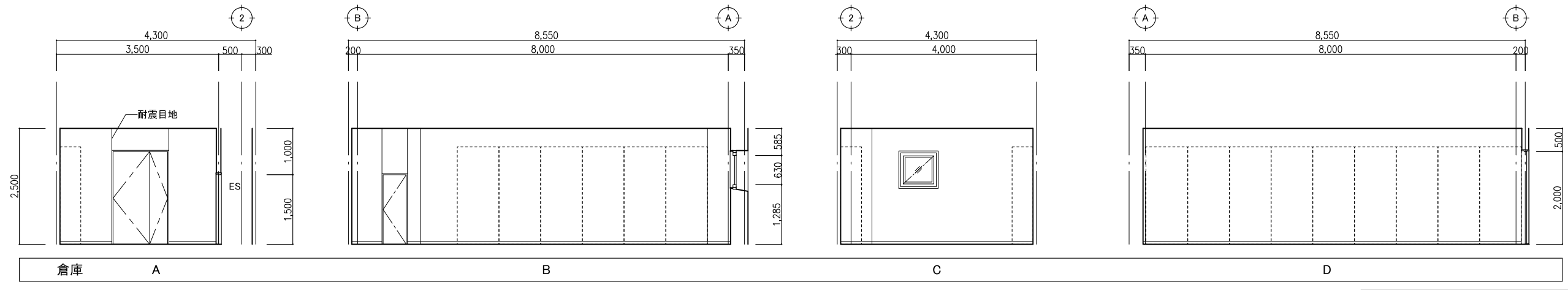
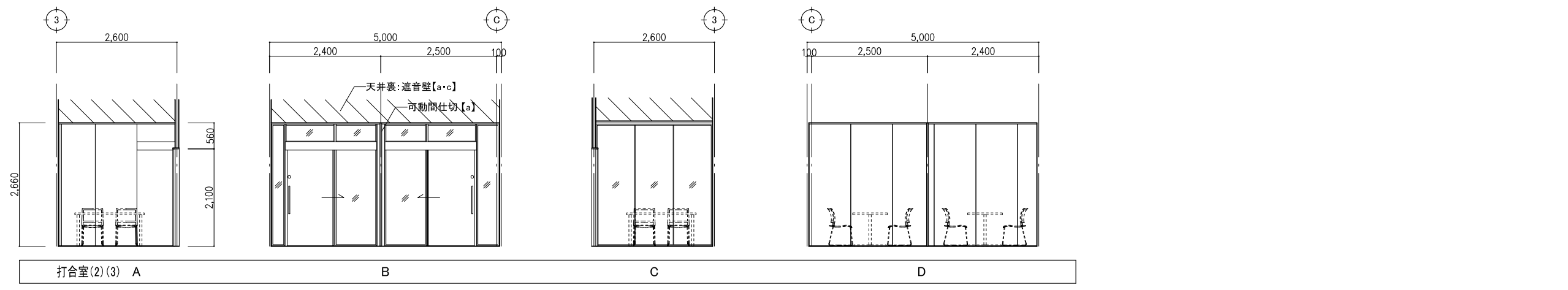
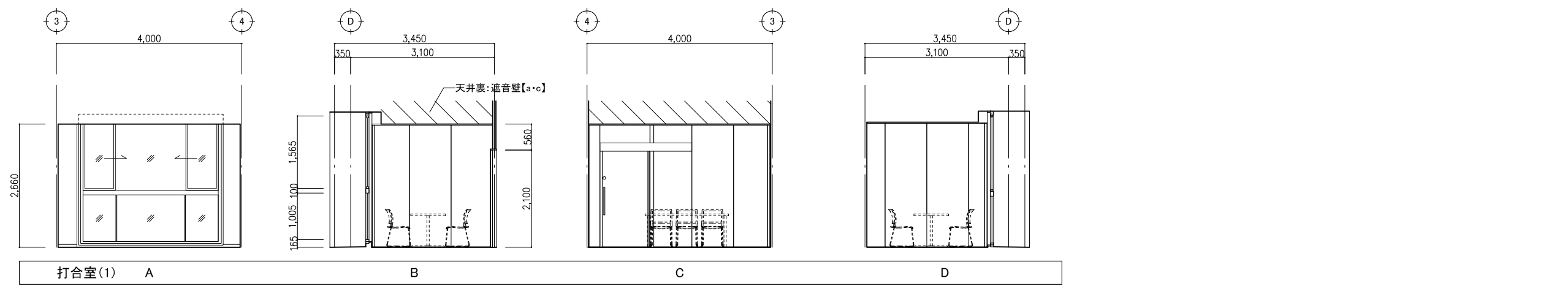
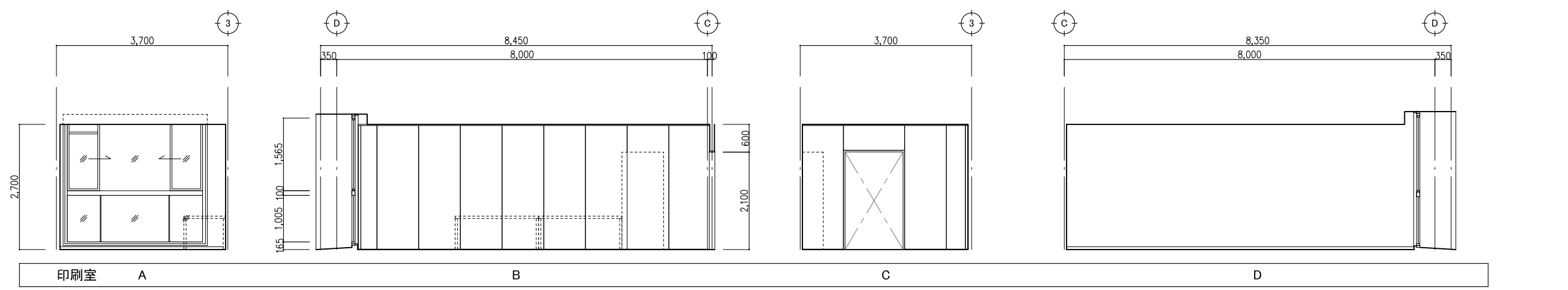

改修後	改修内容凡例	工事名	No.		管理建築士
	a: 仕上げ新設	庁舎内部大規模改修工事	04221		古澤 康夫
	b: 図示の仕上げ新設	図名	設計	R06.03	一般建築士登録番号 223925号
	c: 下地新設	(改修後) 展開図(16) (2階)	縮尺	A1:1/50 A3:1/100	従事する建築士
	d: 図示の下地新設	株式会社 <b>フケタ設計</b>	図面No.	A-94	塚原 好則
e: 塗装の塗替え	代表取締役 三柴 富男 一般建築士登録番号 89479号	承	概	一般建築士登録番号 249808号	
f: 既存のまま	本 社 栃木県宇都宮市大曾1丁目5番8号 TEL 028(622)8928	概	図	従事する建築士	
g: 既存品再取り付け		概	図	一般建築士登録番号	

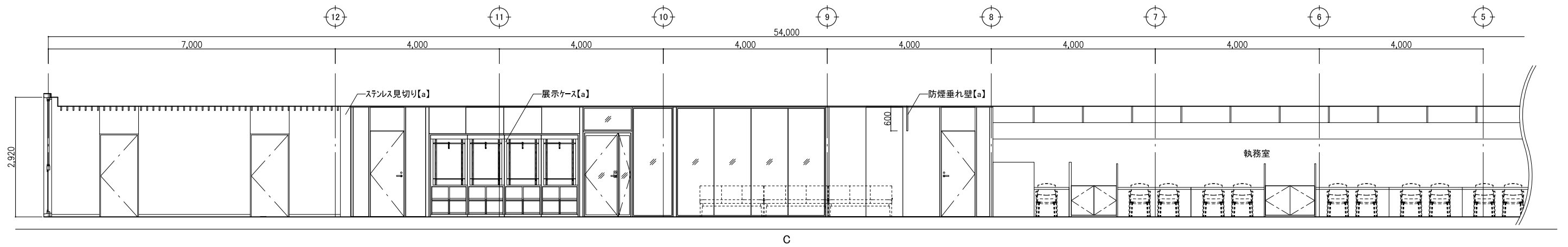
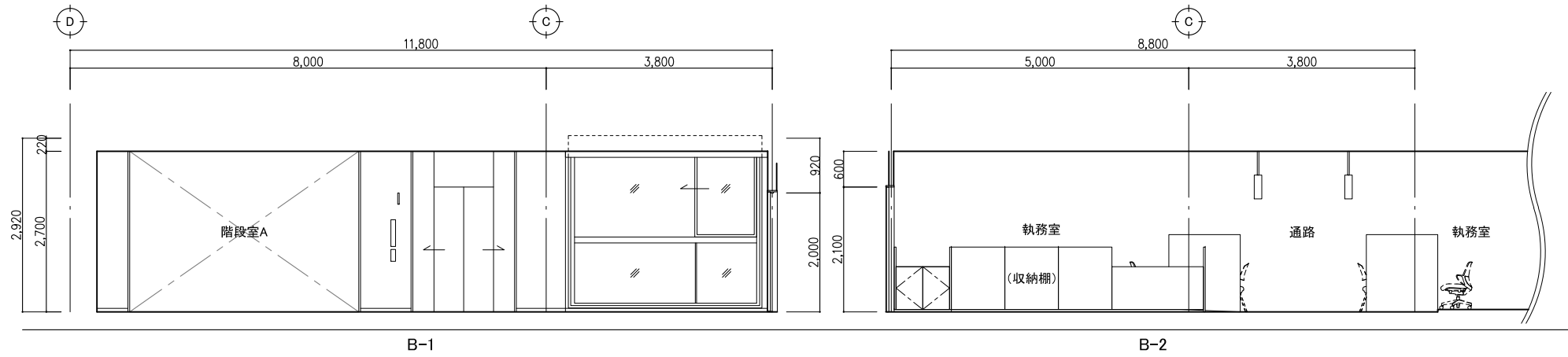
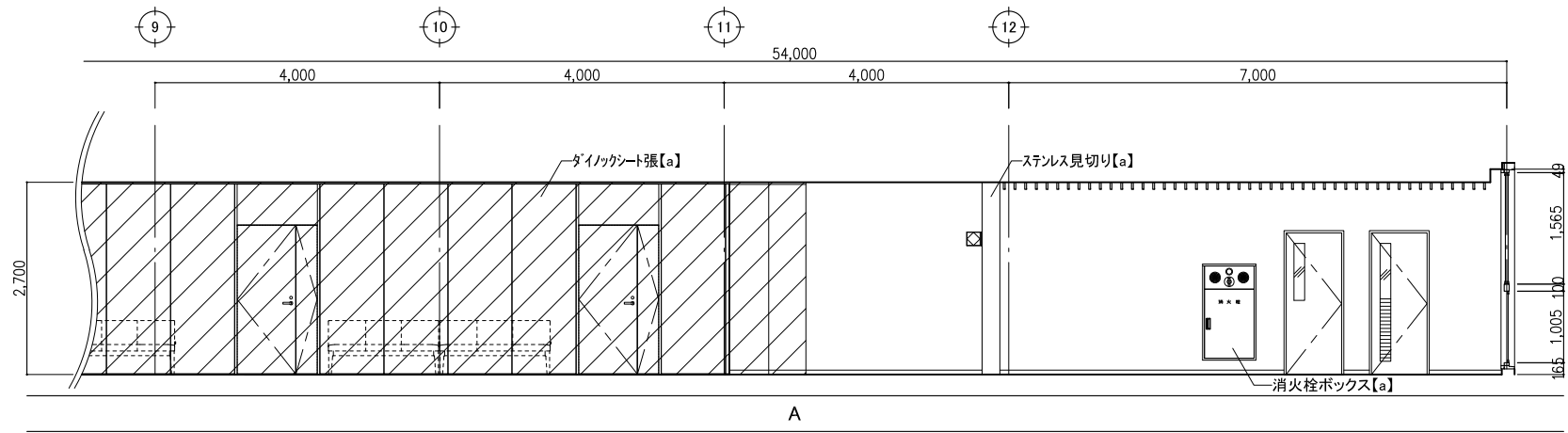
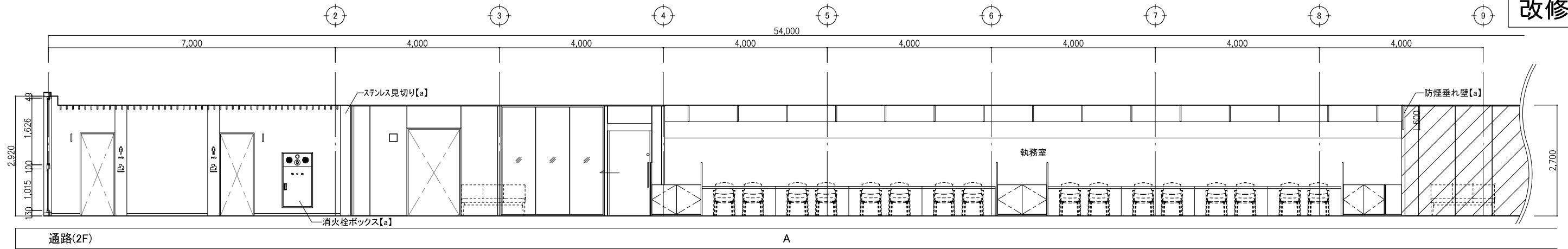

改修後	改修内容凡例	工事名	No.	管理建築士
	a: 仕上げ新設	庁舎内部大規模改修工事	04221	古澤 康夫
	b: 図示の仕上げ新設	図名	設計 R06.03	一般建築士登録番号 223925号
	c: 下地新設	(改修後) 展開図 (17) (2階)	縮尺 A1:1/50 A3:1/100	従事する建築士
	d: 図示の下地新設	株式会社 <b>フケタ設計</b>	図面No. A-95	塚原 好則
	e: 塗装の塗替え	代表取締役 三柴 富男 一般建築士登録番号 89479号	承	一般建築士登録番号 249808号
f: 既存のまま	本 社 栃木県宇都宮市大宮1丁目5番8号 TEL 028(622)8928	概	従事する建築士	
g: 既存品再取り付け		概	一般建築士登録番号	

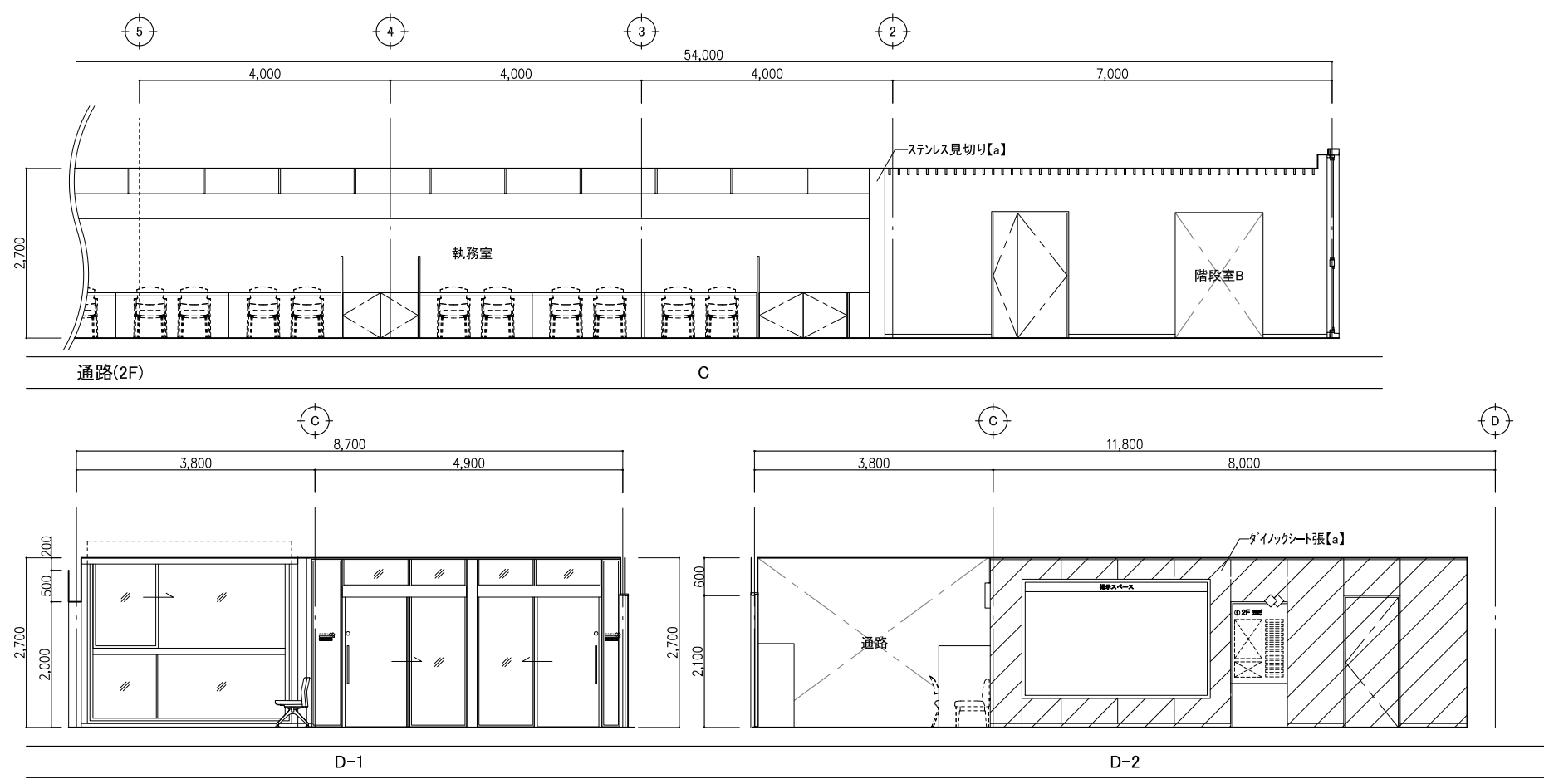

改修後	改修内容凡例	工事名	No.		管理建築士
	a: 仕上げ新設	庁舎内部大規模改修工事	04221		古澤 康夫
	b: 図示の仕上げ新設	図名	設計	R06.03	一般建築士登録番号 223925号
	c: 下地新設	(改修後) 展開図(18) (2階)	縮尺	A1:1/50 A3:1/100	従事する建築士
	d: 図示の下地新設	株式会社 <b>フケタ設計</b>	図面No.	A-96	塚原 好則
	e: 塗装の塗替え		代表取締役	三柴 富男	一般建築士登録番号 249808号
f: 既存のまま	代表取締役	三柴 富男	一般建築士登録番号 89479号	従事する建築士	
g: 既存品再取り付け	本 社	栃木県宇都宮市大曾1丁目5番8号	TEL 028(622)8928	一般建築士登録番号	

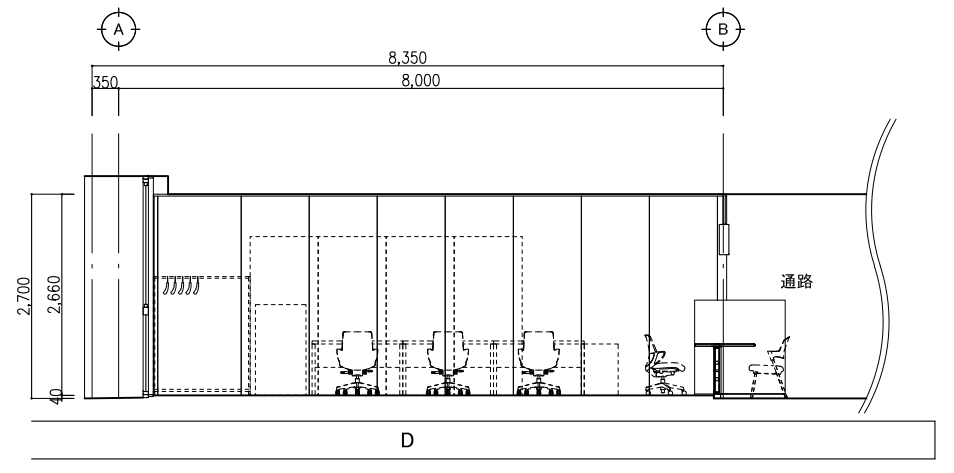
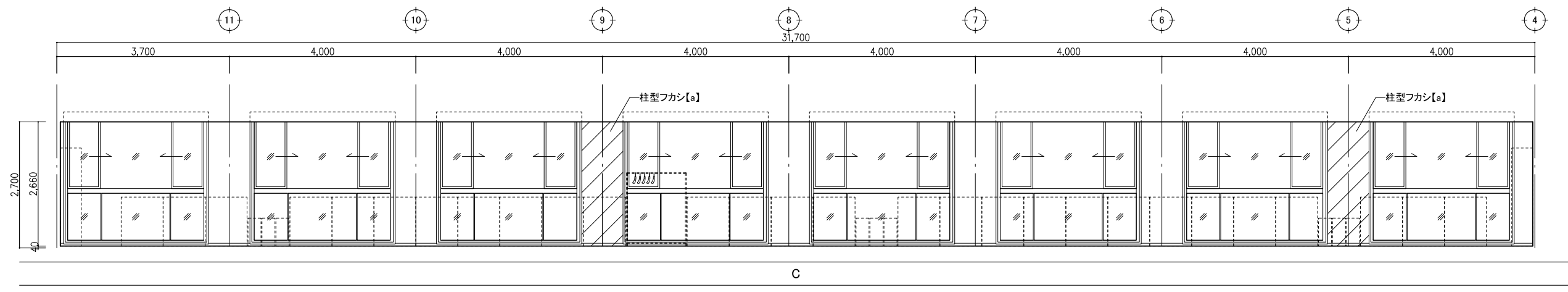
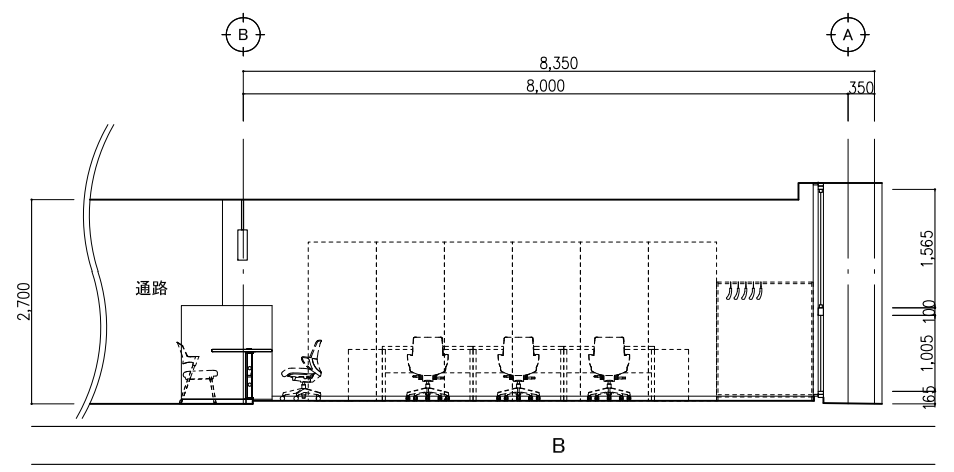
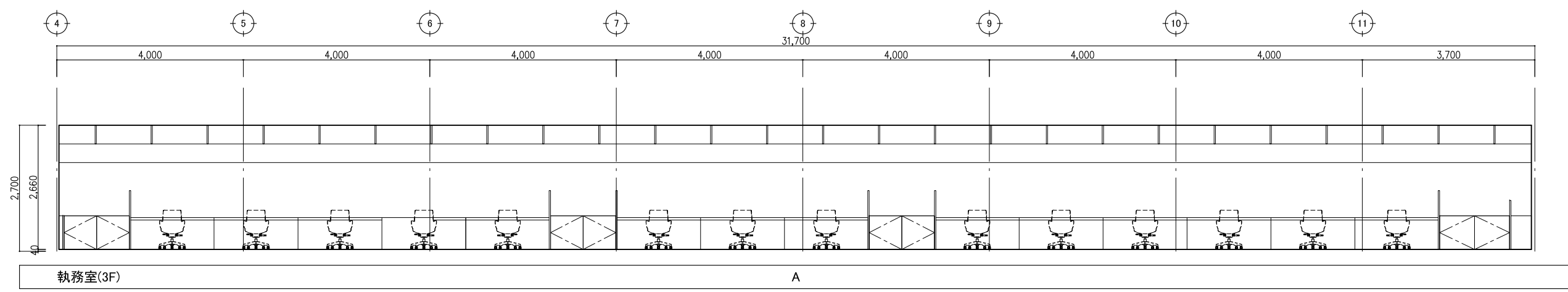

改修後	改修内容凡例	工事名	No.		管理建築士
	a: 仕上げ新設	庁舎内部大規模改修工事	04221		古澤 康夫
	b: 図示の仕上げ新設	図名	設計 R06.03	一般建築士登録番号 223925号	
	c: 下地新設	(改修後) 展開図(19) (3階)	縮尺 A1:1/50 A3:1/100	従事する建築士	塚原 好則
	d: 図示の下地新設	株式会社 <b>フケタ設計</b>	図面No. A-97	一般建築士登録番号 249808号	
	e: 塗装の塗替え	代表取締役 三柴 富男 一般建築士登録番号 89479号	承	従事する建築士	
	f: 既存のまま	本 社 栃木県宇都宮市大曾1丁目5番8号 TEL.028(622)8928	概	一般建築士登録番号	
g: 既存品再取り付け		概			

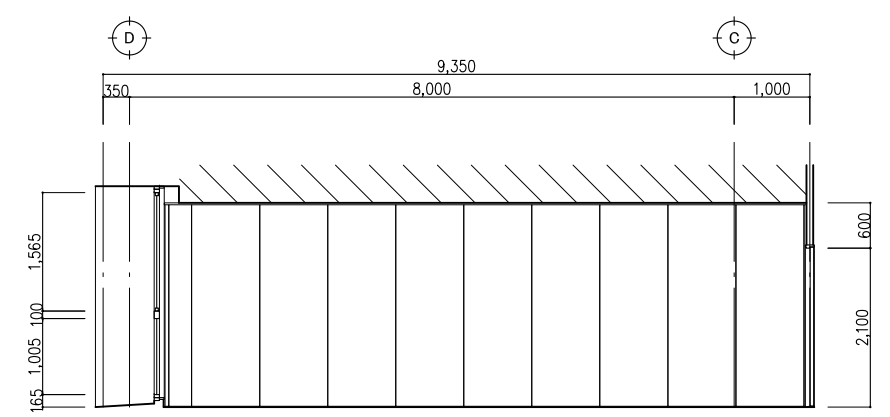
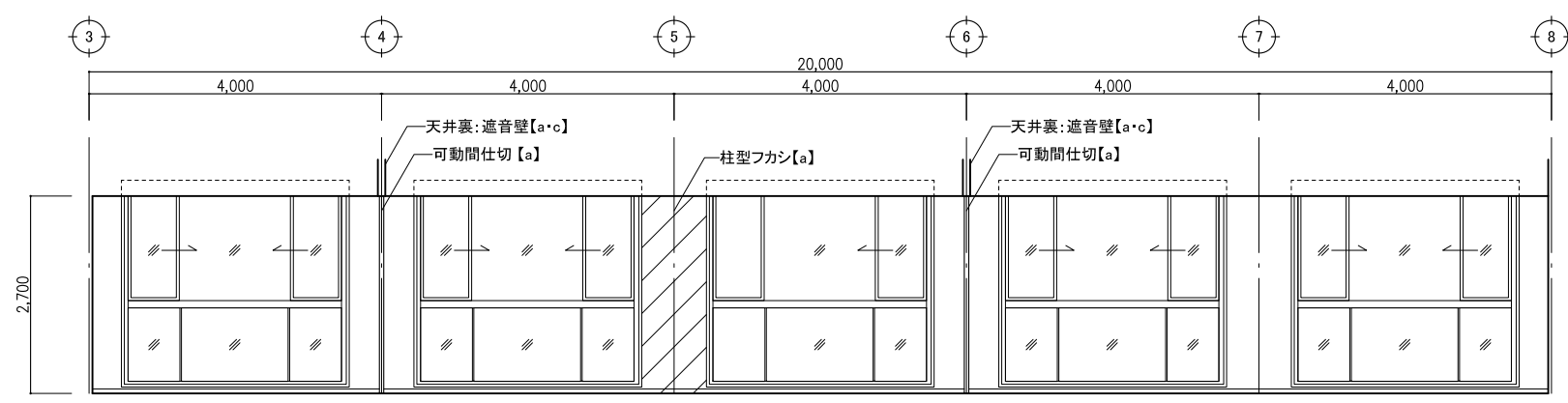

大会議室

A

B

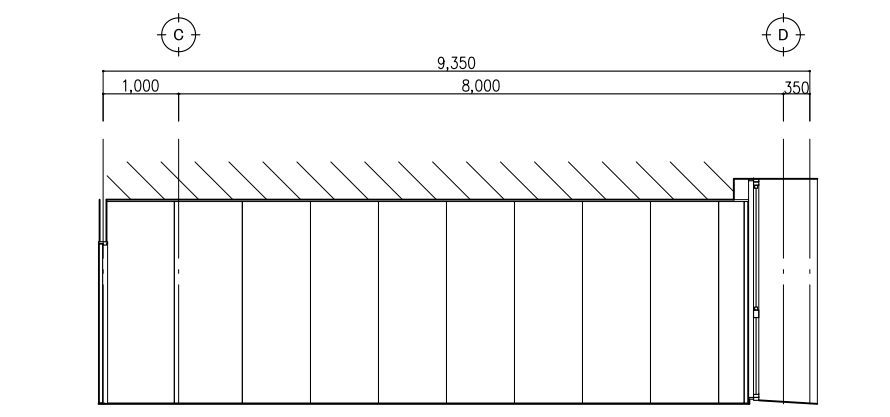
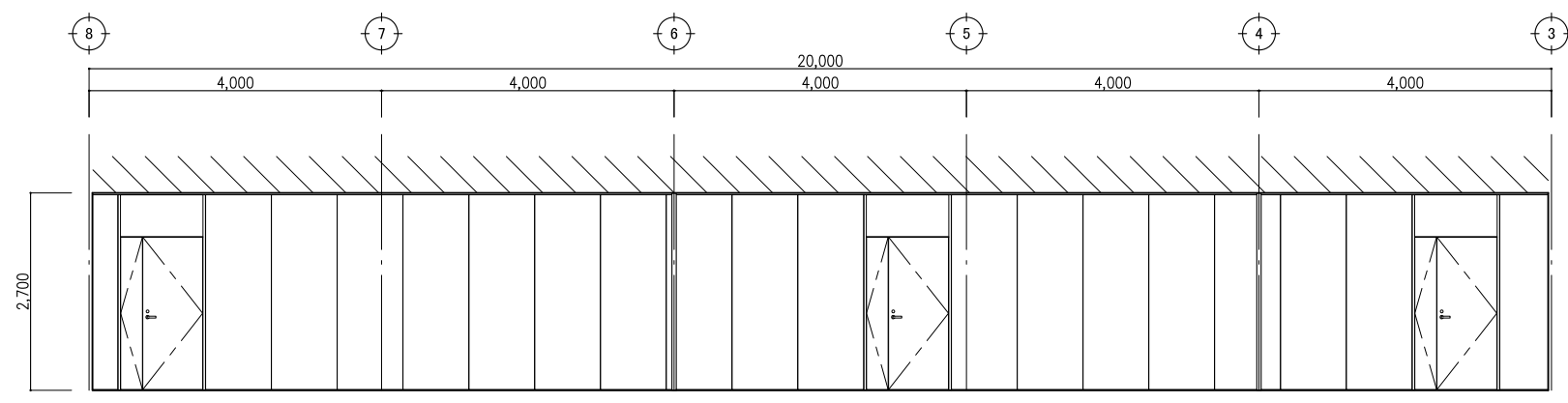

C

D

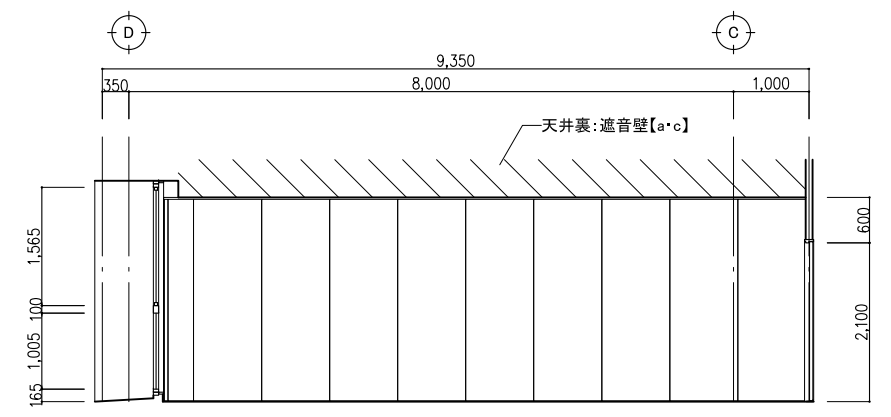
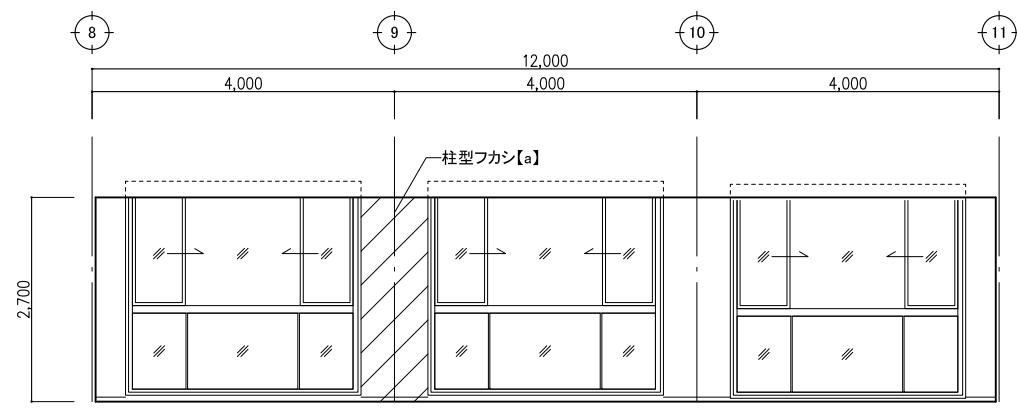

中会議室

A

B

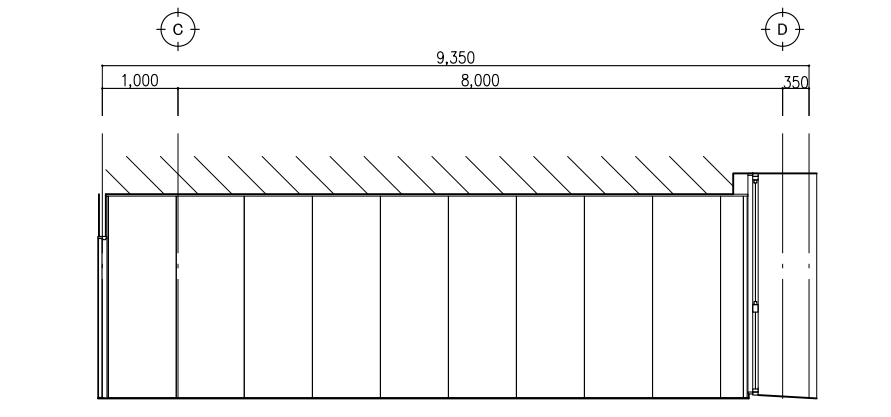
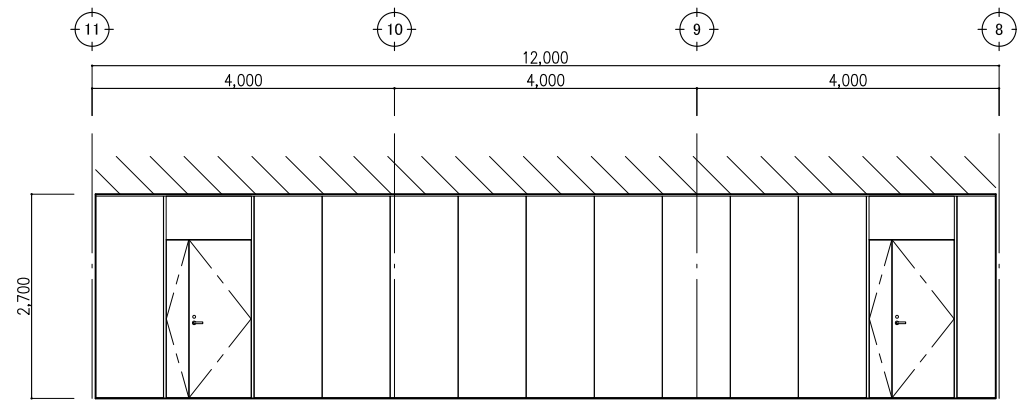

C

D

改修後	改修内容凡例	工事名	No.	管理建築士
	a: 仕上げ新設	庁舎内部大規模改修工事	04221	古澤 康夫
	b: 図示の仕上げ新設	図名	設計 R06.03	一般建築士登録番号 223925号
	c: 下地新設	(改修後) 展開図(20) (3階)	縮尺 A1:1/50 A3:1/100	従事する建築士
	d: 図示の下地新設	株式会社 <b>フケタ設計</b>	図面No. A-98	塚原 好則
e: 塗装の塗替え	代表取締役 三柴 富男 一般建築士登録番号 89479号	承	従事する建築士	
f: 既存のまま	本 社 栃木県宇都宮市大宮1丁目5番8号 TEL.028(622)8928	概	一般建築士登録番号 249808号	
g: 既存品再取り付け		概	一般建築士登録番号	



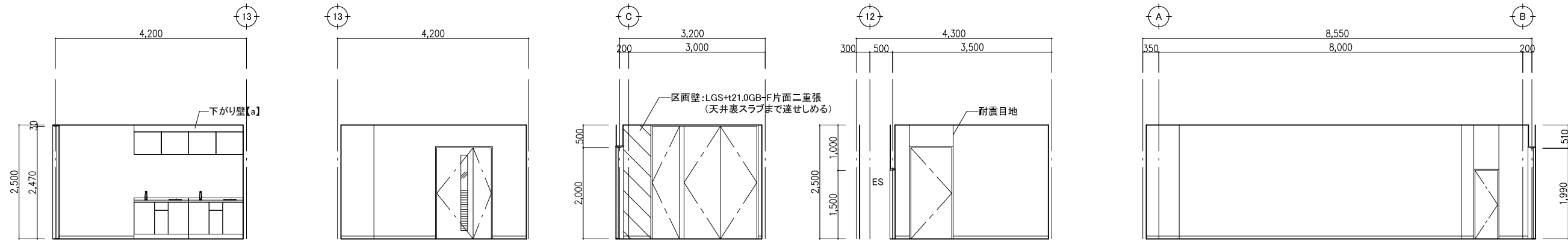

湯沸室(3F) A C D 物品倉庫(3F) A D

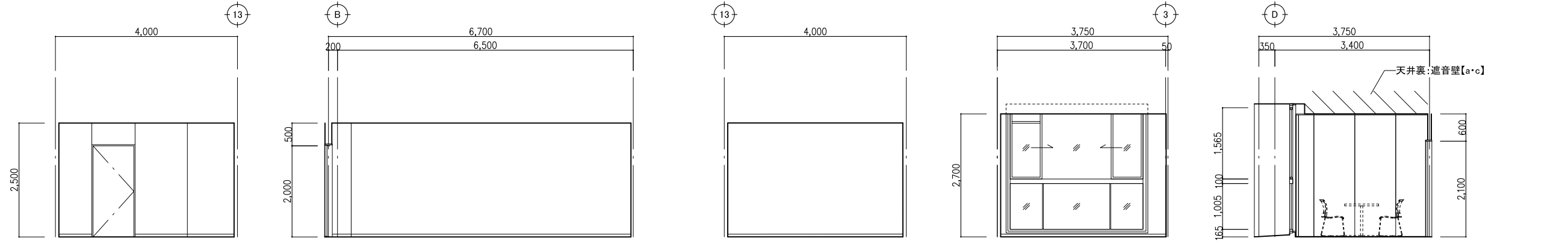

書庫(3F) A B C 打合室(1) A B 打合室(2)(3) A B C D

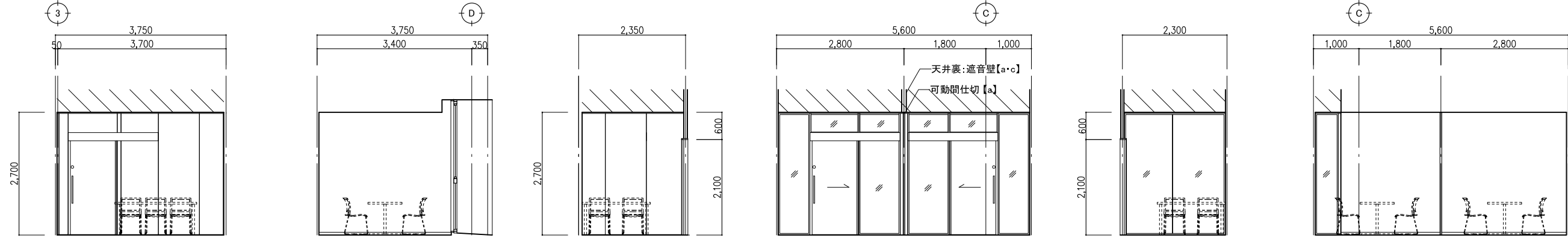

図面等倉庫 A B C D

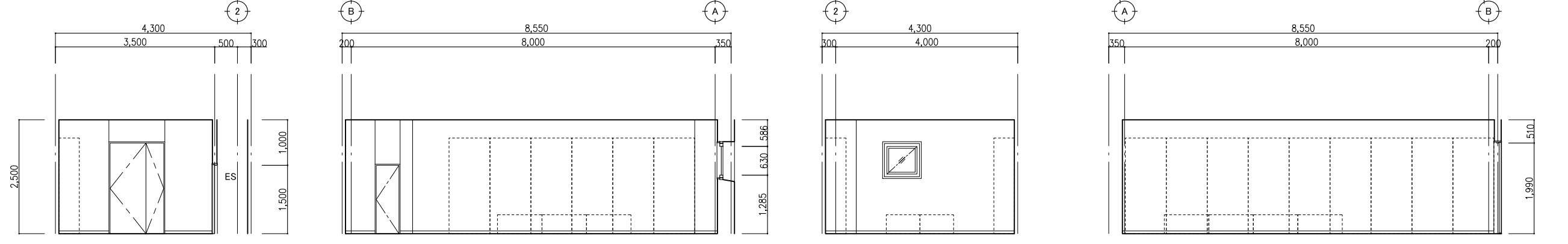

図面等倉庫 A B C D

改修後	改修内容凡例	工事名	No.	管理建築士
	a: 仕上げ新設	庁舎内部大規模改修工事	04221	古澤康夫
	b: 図示の仕上げ新設	(改修後) 展開図(21) (3階)	設計 R06.03	一般建築士登録番号 223925号
	c: 下地新設	株式会社 <b>フケタ設計</b>	縮尺 A1:1/50 A3:1/100	従事する建築士 塚原好則
d: 図示の下地新設	代表取締役 三柴 富男 一般建築士登録番号 89479号	図面No. A-99	一般建築士登録番号 249808号	
e: 塗装の塗替え	本社 栃木県宇都宮市大宮1丁目6番6号 TEL 028(622)8920	承認	従事する建築士	
f: 既存のまま		確認	一般建築士登録番号	
g: 既存品再取り付け		図		

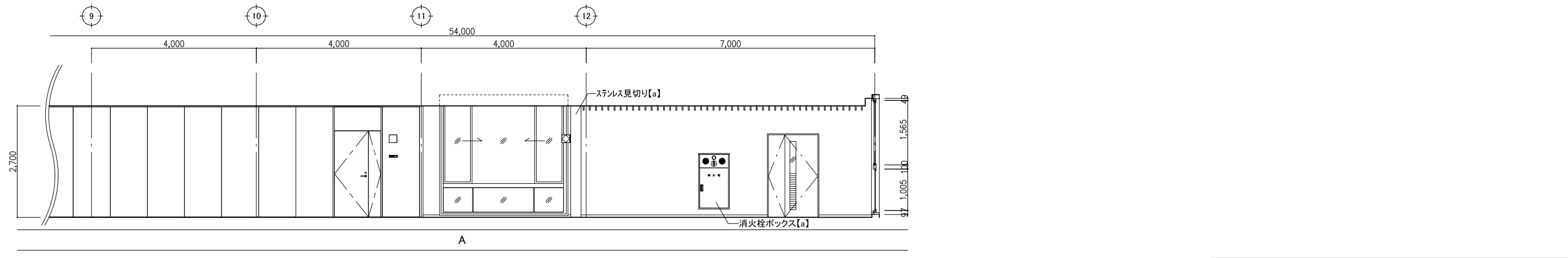
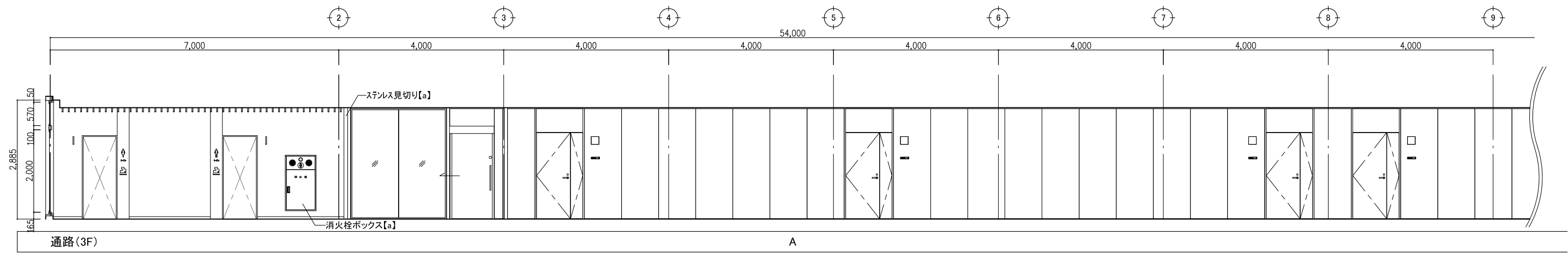
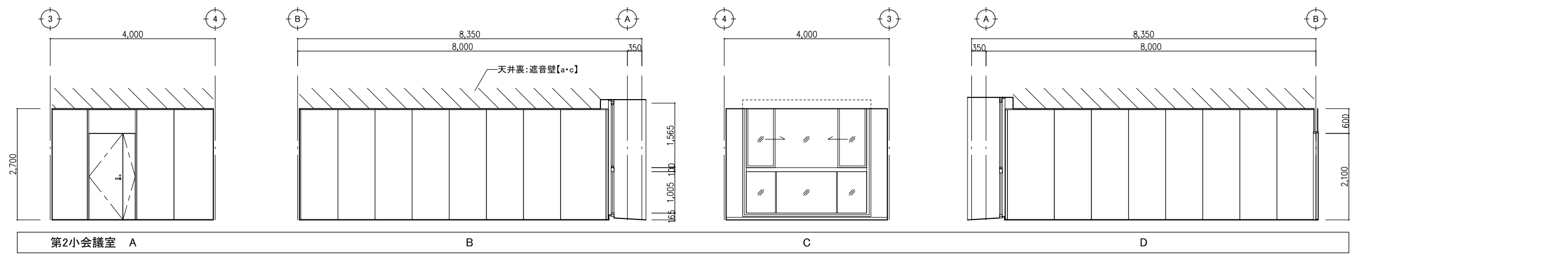
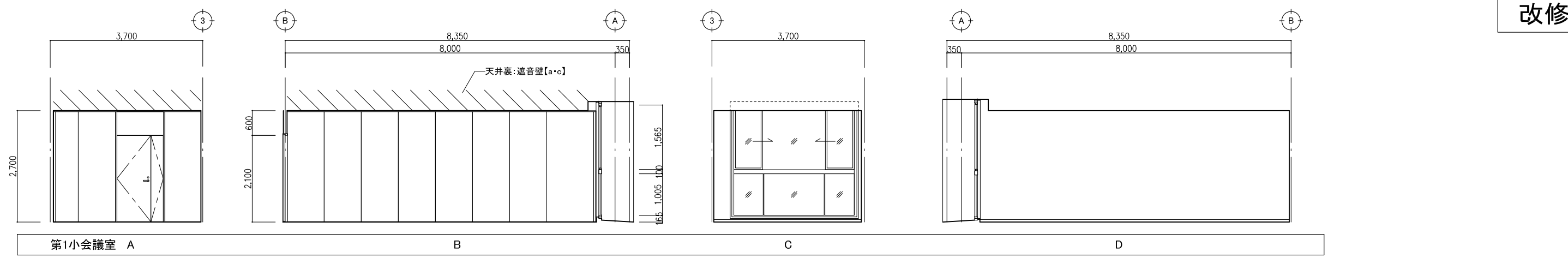

改修後	改修内容凡例	工事名	No.	管理建築士
	a: 仕上げ新設	庁舎内部大規模改修工事	04221	古澤 康夫
	b: 図示の仕上げ新設	図名	設計 R06.03	一般建築士登録番号 223925号
	c: 下地新設	(改修後) 展開図(22) (3階)	縮尺 A1:1/50 A3:1/100	従事する建築士
	d: 図示の下地新設	株式会社 <b>フケタ設計</b>	図面No. A-100	塚原 好則
	e: 塗装の塗替え	代表取締役 三柴 富男 一般建築士登録番号 89479号	承	一般建築士登録番号 249808号
f: 既存のまま	本 社 栃木県宇都宮市大宮1丁目5番8号 TEL.028(622)8928	概	従事する建築士	
g: 既存品再取り付け		概	一般建築士登録番号	

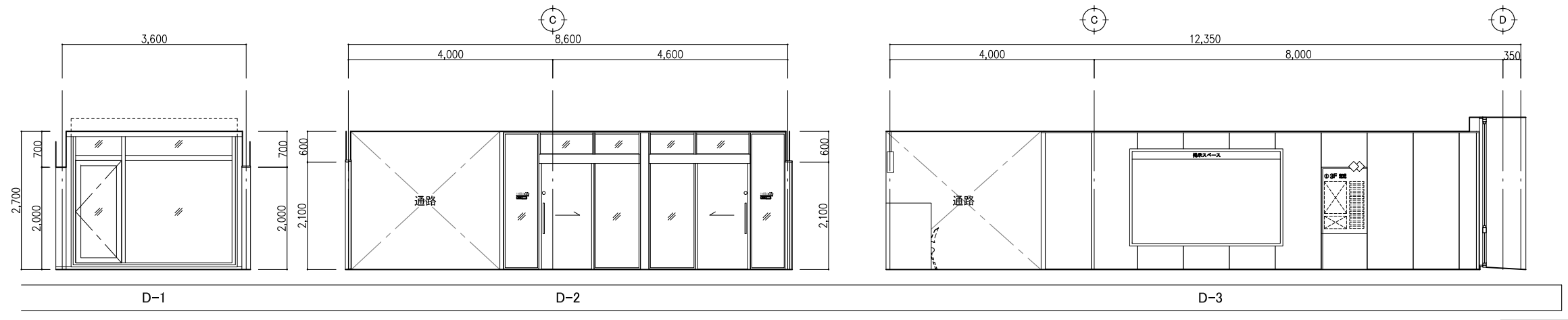
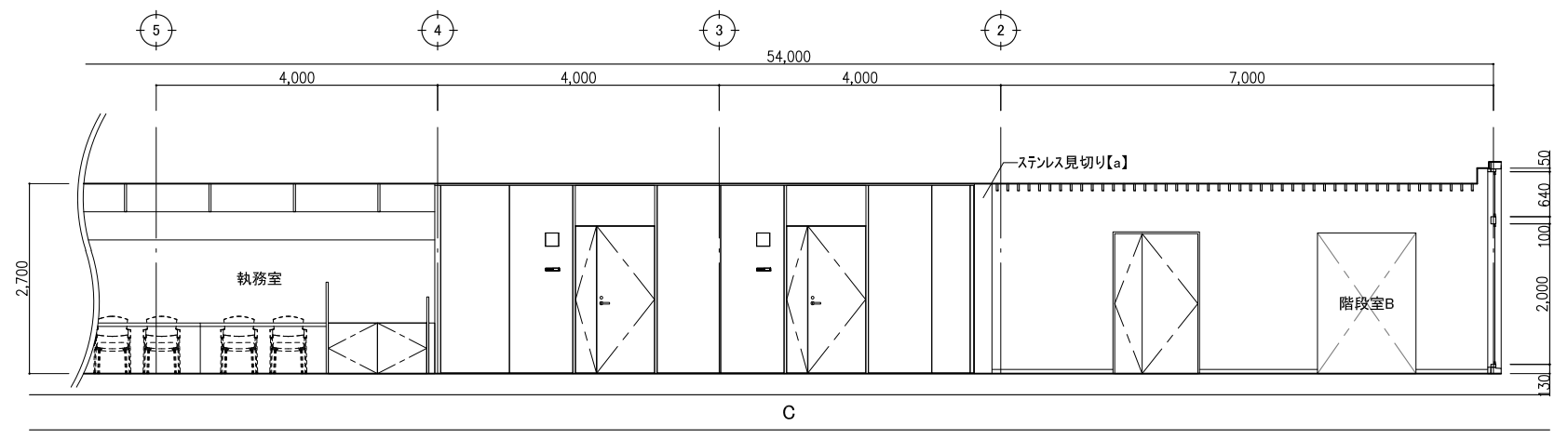
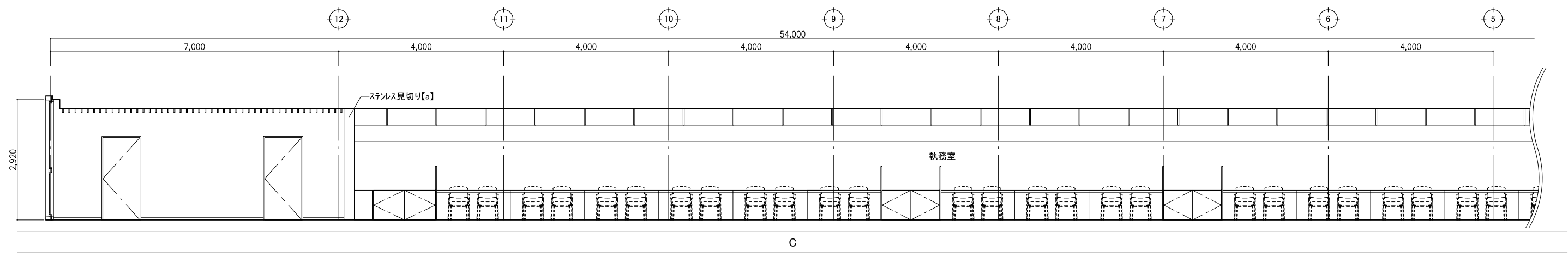
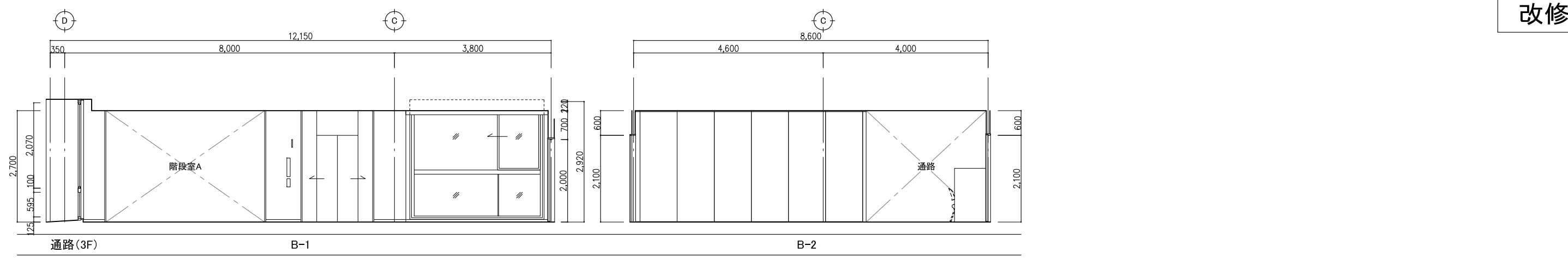

改修後	改修内容凡例	工事名	N.o.	管理建築士
	a: 仕上げ新設	庁舎内部大規模改修工事	04221	古澤 康夫
	b: 図示の仕上げ新設	図名	設計 R06.03	一般建築士登録番号 223925号
	c: 下地新設	(改修後) 展開図(23) (3階)	縮尺 A1:1/50 A3:1/100	従事する建築士
	d: 図示の下地新設	株式会社 <b>フケタ設計</b>	図面No. A-101	塚原 好則
e: 塗装の塗替え	代表取締役 三柴 富男 一般建築士登録番号 89479号	承	従事する建築士	
f: 既存のまま	本 社 栃木県宇都宮市大宮1丁目5番8号 TEL.028(622)8928	概	一般建築士登録番号	
g: 既存品再取り付け		概	号	

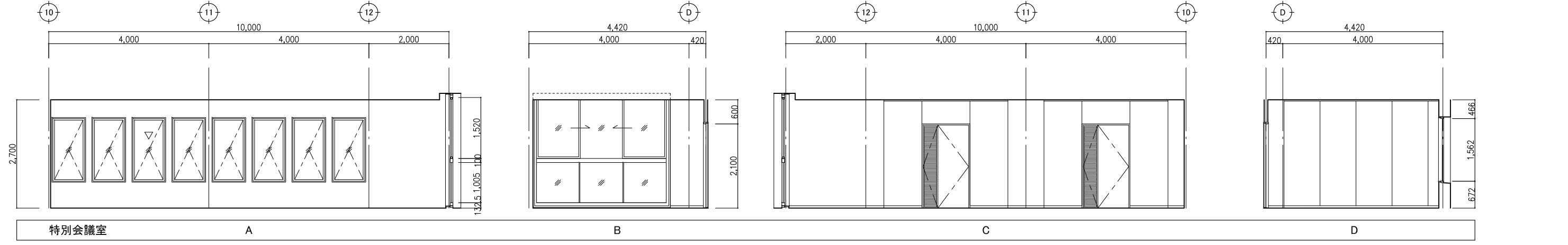
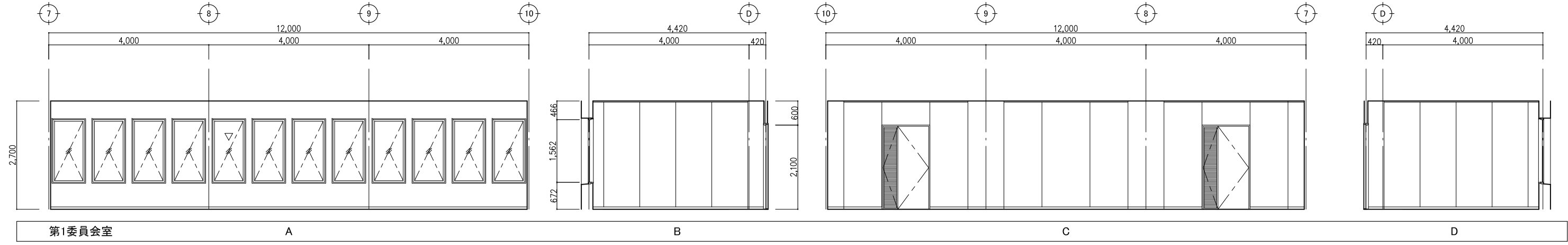
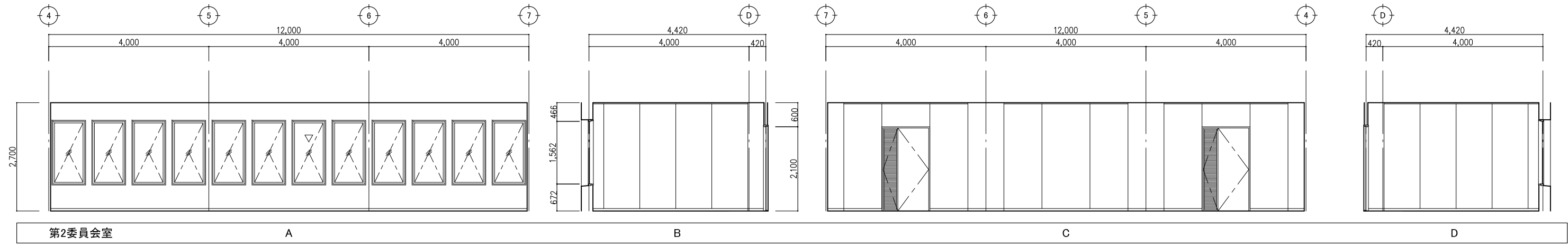
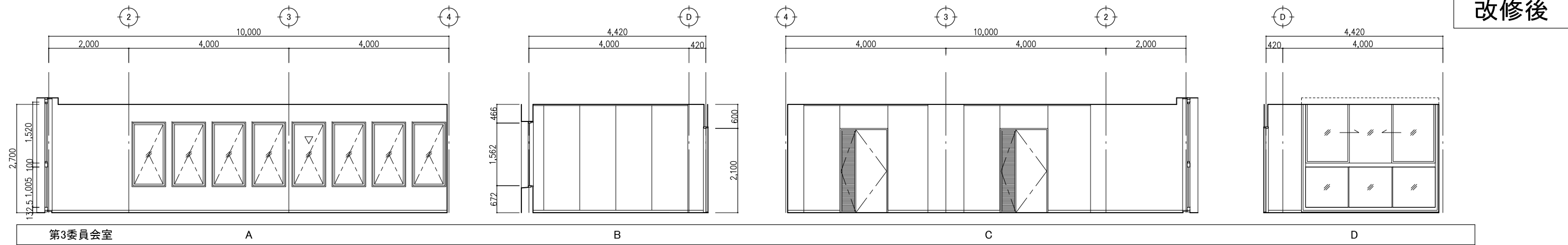

改修後	改修内容凡例	工事名	No.		管理建築士
	a: 仕上げ新設	庁舎内部大規模改修工事	04221		古澤 康夫
	b: 図示の仕上げ新設	図名	設計	R06.03	一般建築士登録番号 223925号
	c: 下地新設	(改修後) 展開図 (24) (4階)	縮尺	A1:1/50 A3:1/100	従事する建築士
d: 図示の下地新設	株式会社 <b>フケタ設計</b>	図面No.	A-102	塚原 好則	
e: 塗装の塗替え	代表取締役 三柴 富男 一般建築士登録番号 89479号	承		従事する建築士	
f: 既存のまま	本 社 栃木県宇都宮市大宮1丁目5番8号 TEL 028(622)8928	概		一般建築士登録番号	
g: 既存品再取り付け		概		号	

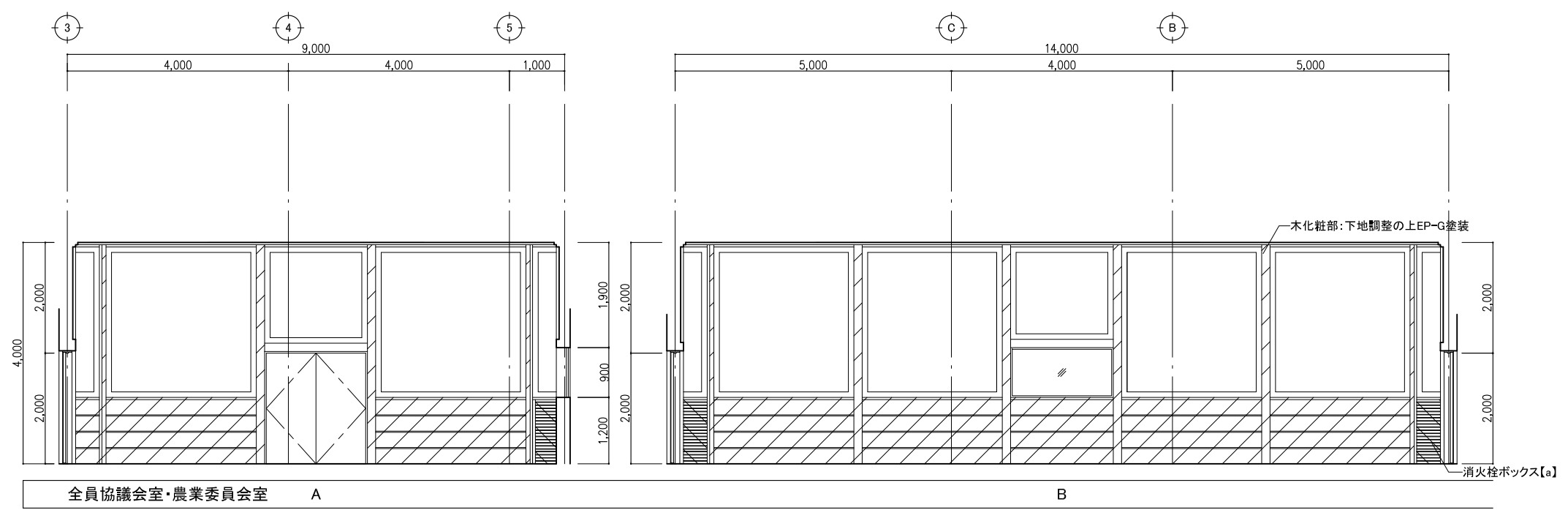

全員協議会室・農業委員会室 A B

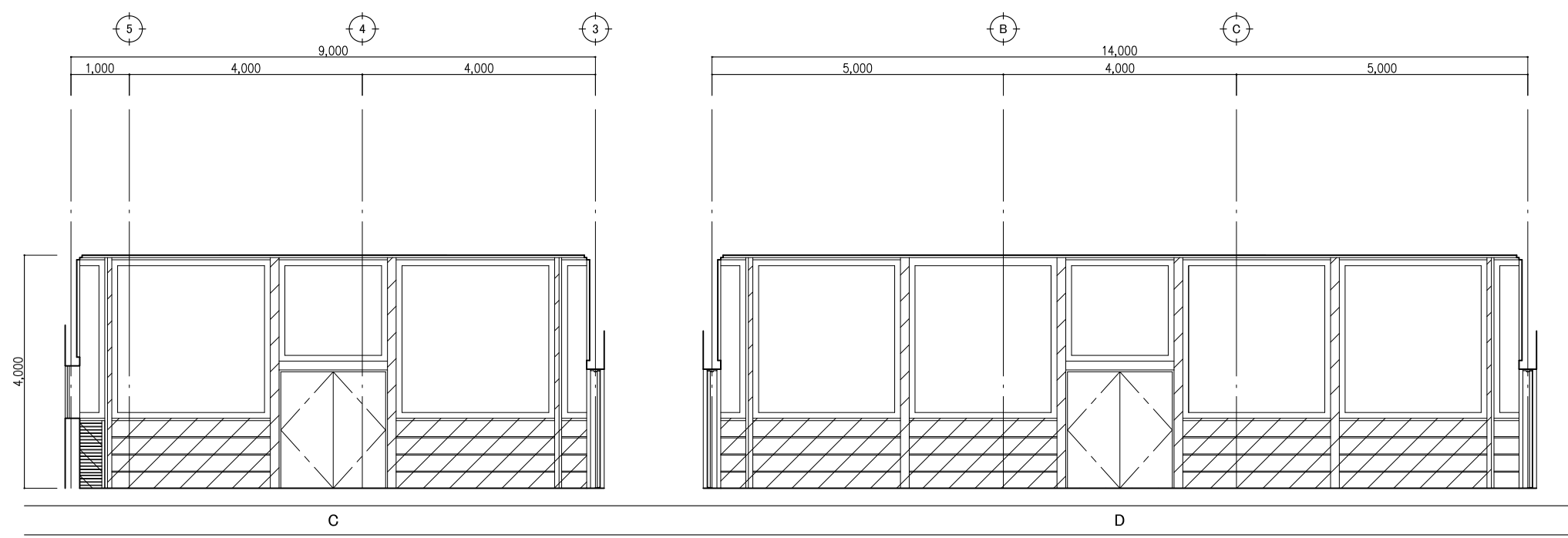

C D

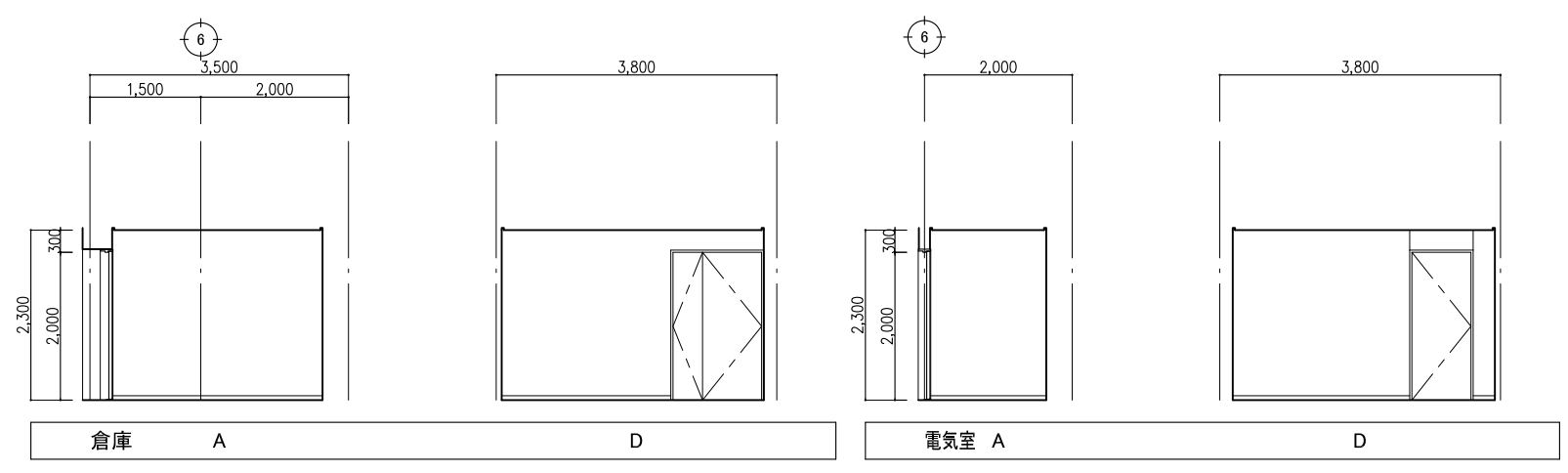

倉庫 A D 電気室 A D

改修後	改修内容凡例	工事名	No.		管理建築士
	a: 仕上げ新設	庁舎内部大規模改修工事	04221		古澤 康夫
	b: 図示の仕上げ新設	図名	設計	R06.03	一般建築士登録番号 223925号
	c: 下地新設	(改修後) 展開図(25) (4階)	縮尺	A1:1/50 A3:1/100	従事する建築士
	d: 図示の下地新設	株式会社 <b>フケタ設計</b>	図面No.	A-103	塚原 好則
e: 塗装の塗替え	代表取締役 三柴 富男 一般建築士登録番号 89479号	承		一般建築士登録番号 249808号	
f: 既存のまま	本 社 栃木県宇都宮市大宮1丁目5番8号 TEL.028(622)8928	検		従事する建築士	
g: 既存品再取り付け		概		一般建築士登録番号	

改修後

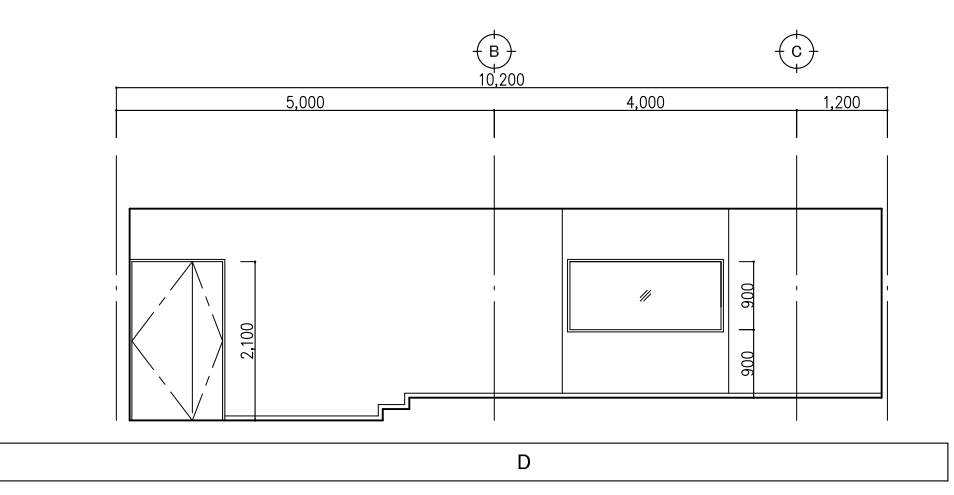
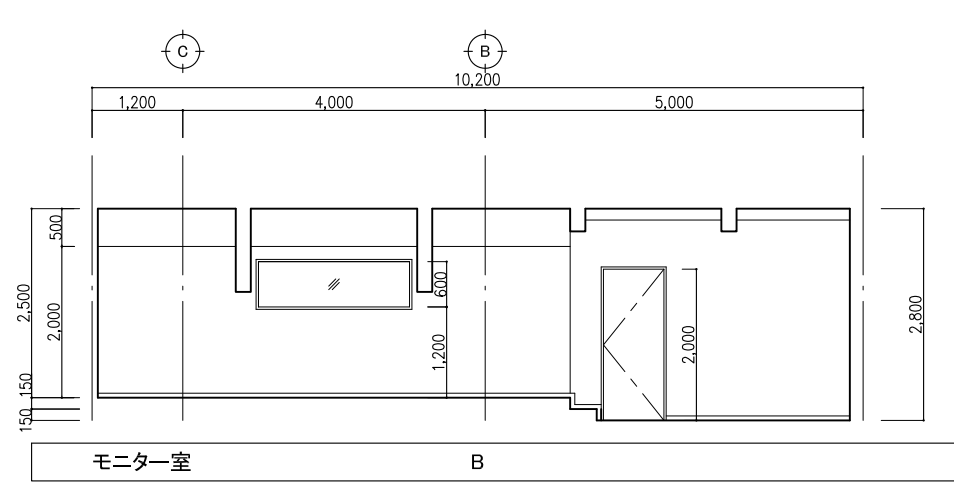
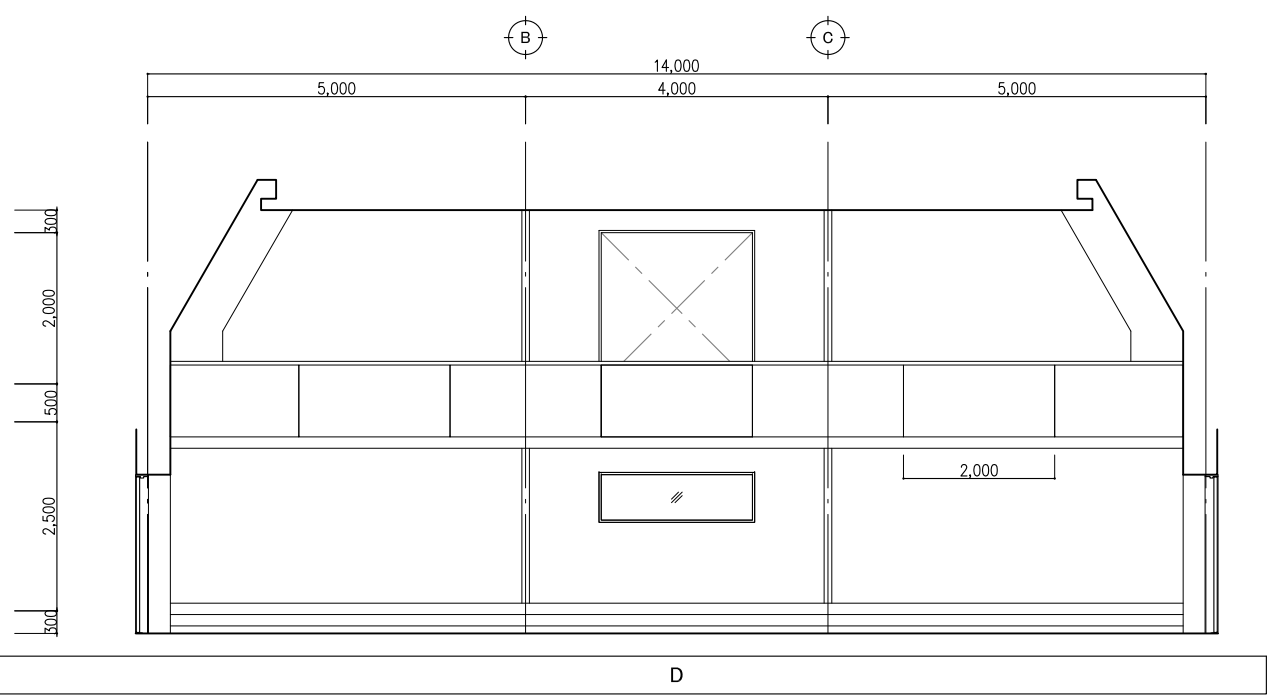
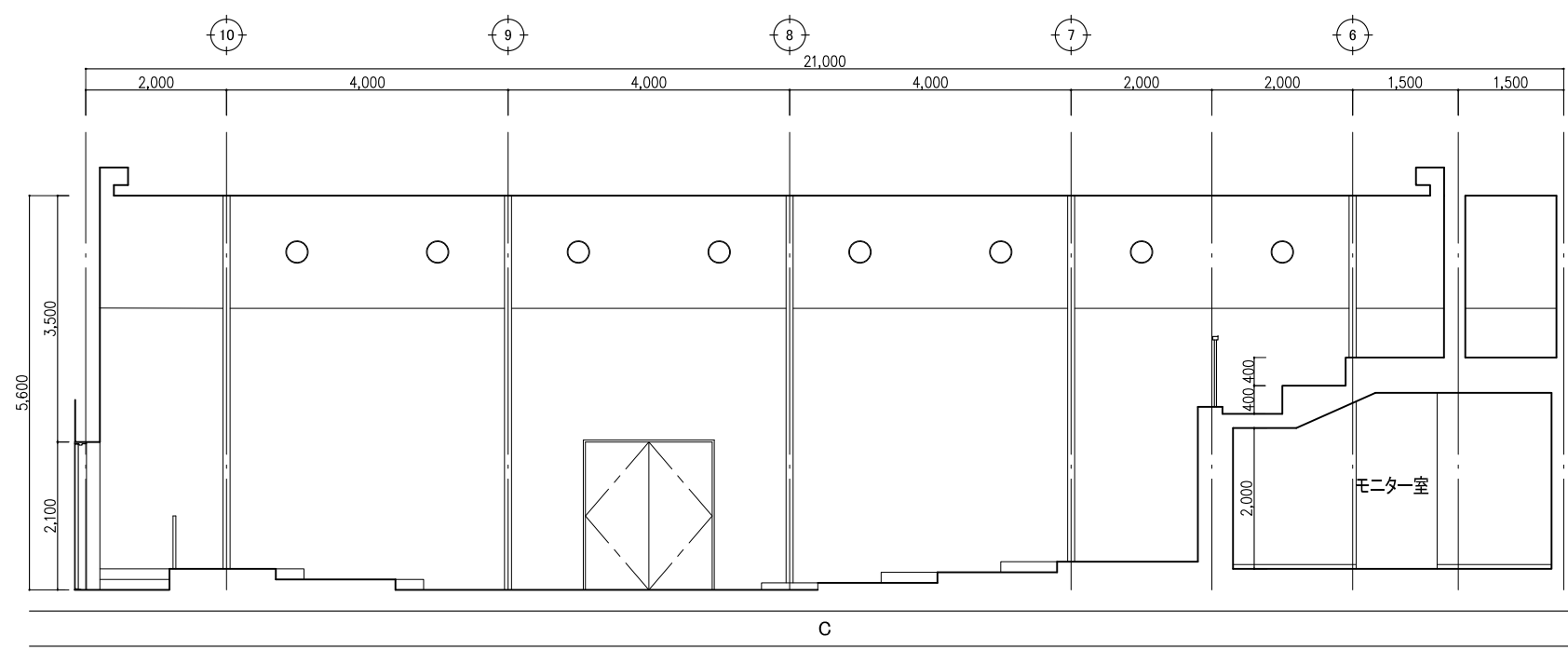
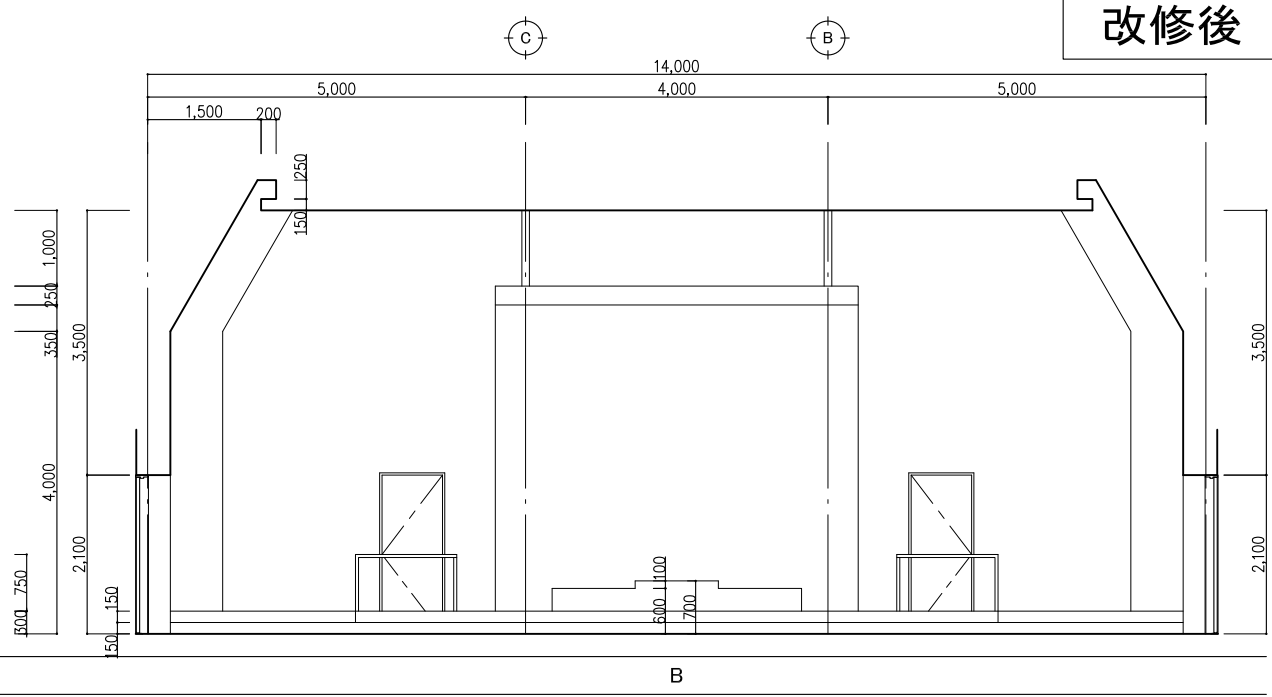
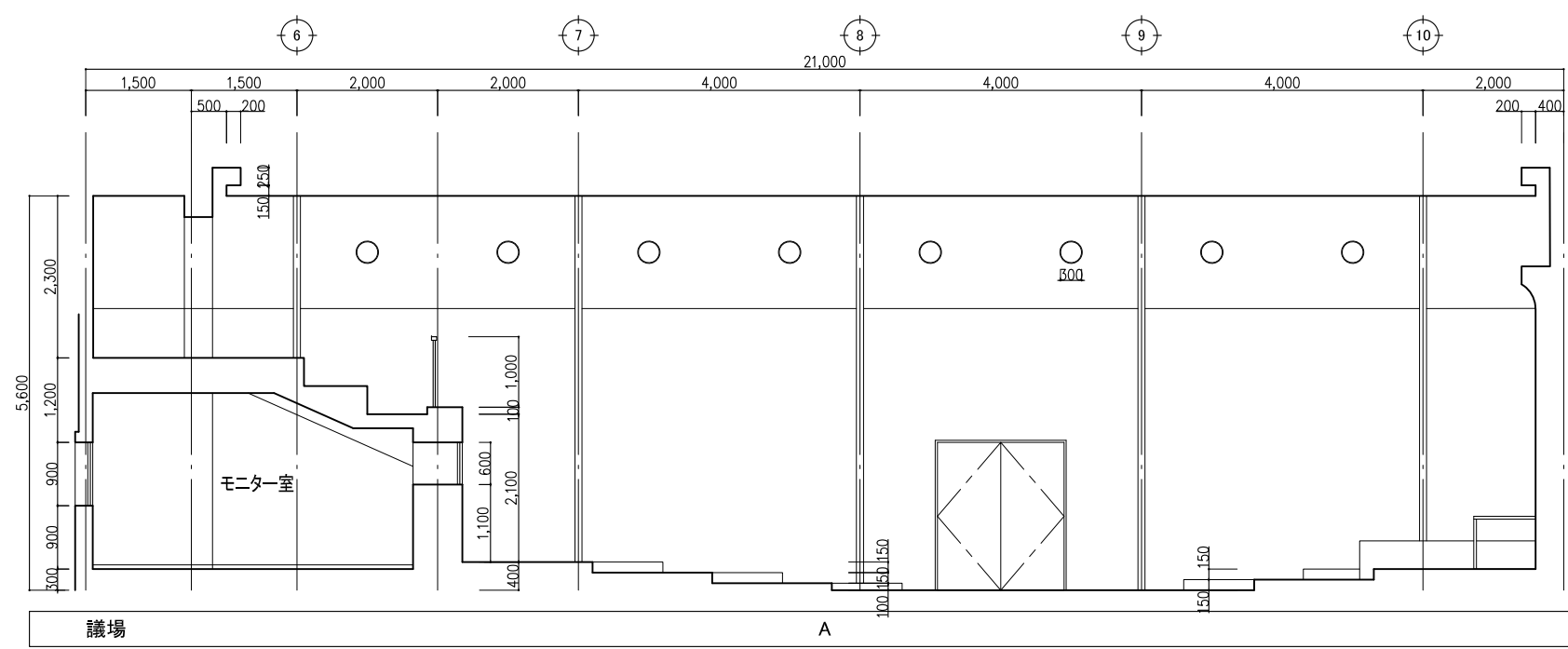

改修後	改修内容凡例	工事名	No.		管理建築士
	a: 仕上げ新設	庁舎内部大規模改修工事	04221		古澤 康夫
	b: 図示の仕上げ新設	図名	設計	R06.03	一般建築士登録番号 223925号
	c: 下地新設	(改修後) 展開図(26) (4階)	縮尺	A1:1/50 A3:1/100	従事する建築士
	d: 図示の下地新設	株式会社 <b>フケタ設計</b>	図面No.	A-104	塚原 好則
e: 塗装の塗替え	代表取締役 三柴 富男 一般建築士登録番号 89479号	承		従事する建築士	
f: 既存のまま	本 社 栃木県宇都宮市大曾1丁目5番8号 TEL 028(622)8928	積		一般建築士登録番号	
g: 既存品再取り付け		概		号	

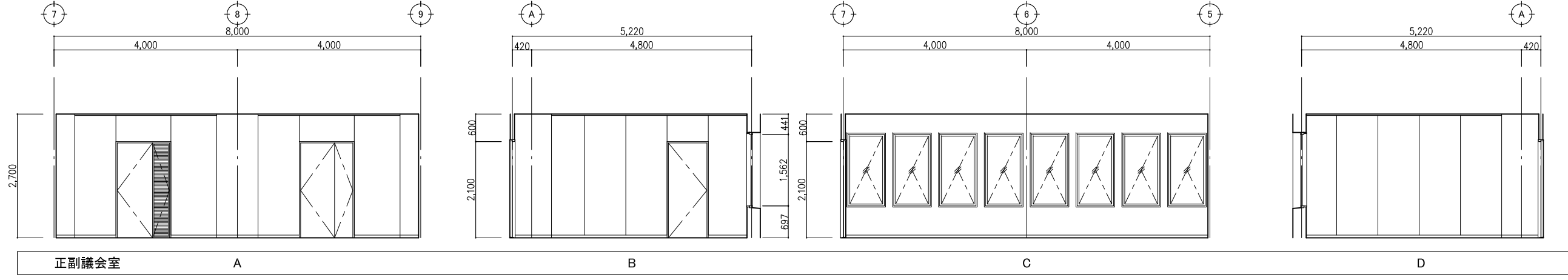
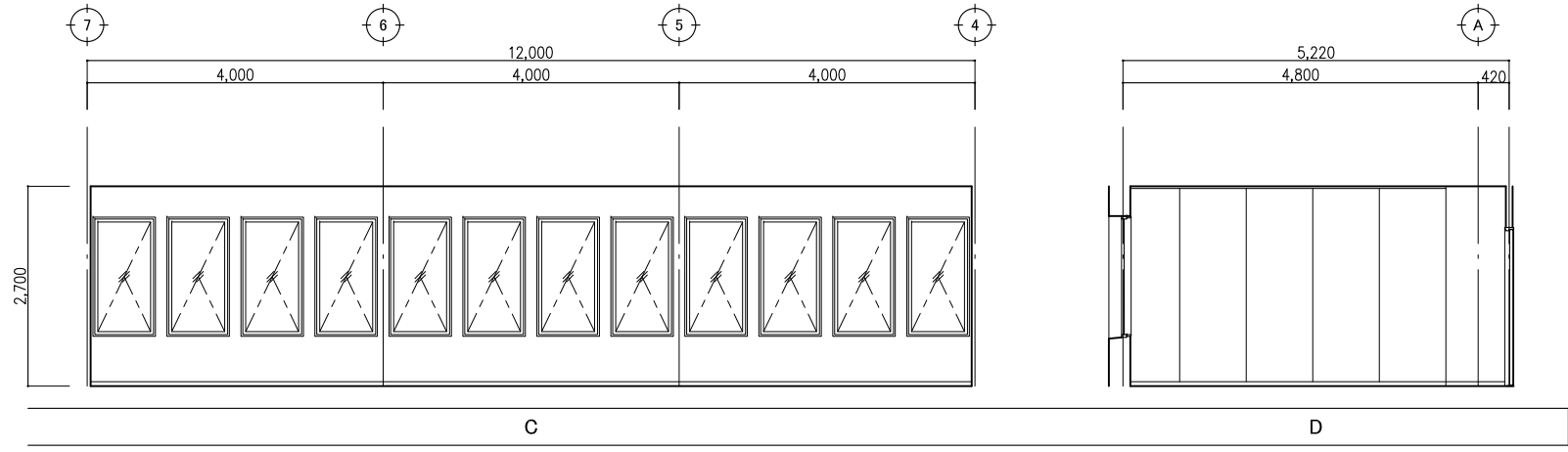
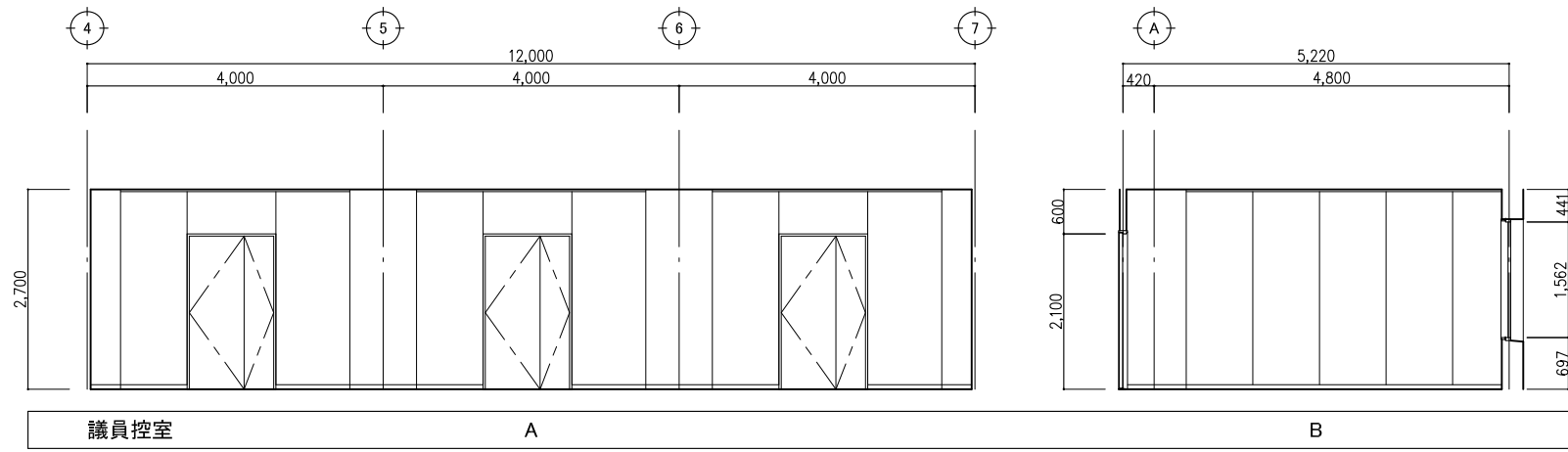
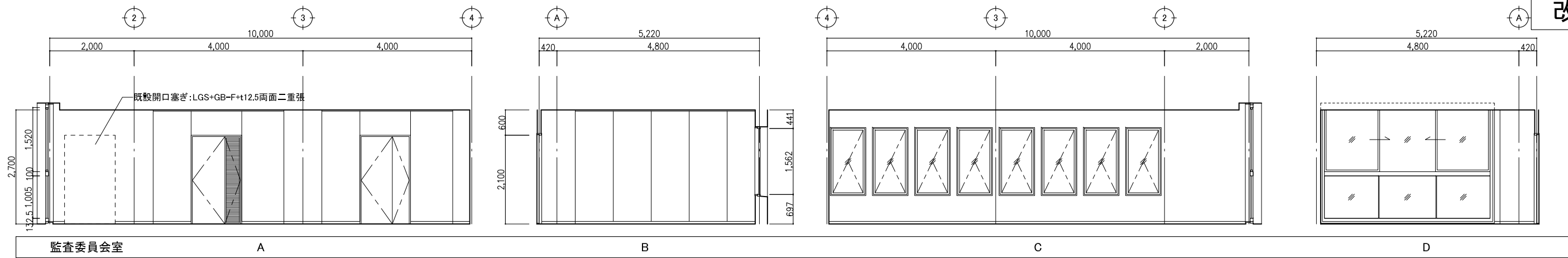

改修後	改修内容凡例	工事名	N.o.	管理建築士
	a: 仕上げ新設	庁舎内部大規模改修工事	04221	古澤 康夫
	b: 図示の仕上げ新設	図名	設計 R06.03	一般建築士登録番号 223925号
	c: 下地新設	(改修後) 展開図(2) (4階)	縮尺 A1:1/50 A3:1/100	従事する建築士
d: 図示の下地新設	株式会社 <b>フケタ設計</b>	図面No. A-105	塚原 好則	
e: 塗装の塗替え	代表取締役 三柴 富男 一般建築士登録番号 89479号	承	従事する建築士	
f: 既存のまま	本 社 栃木県宇都宮市大宮1丁目5番8号 TEL 028(622)8928	概	一般建築士登録番号	
g: 既存品再取り付け		概	号	

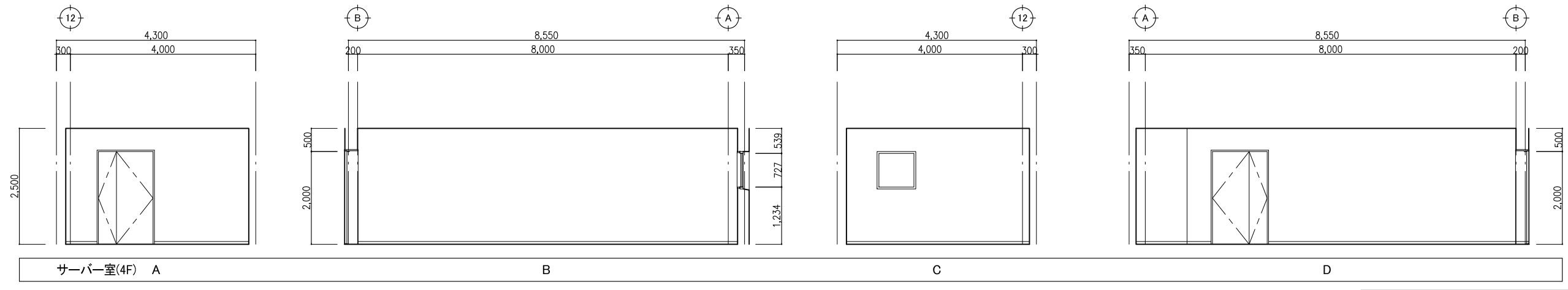
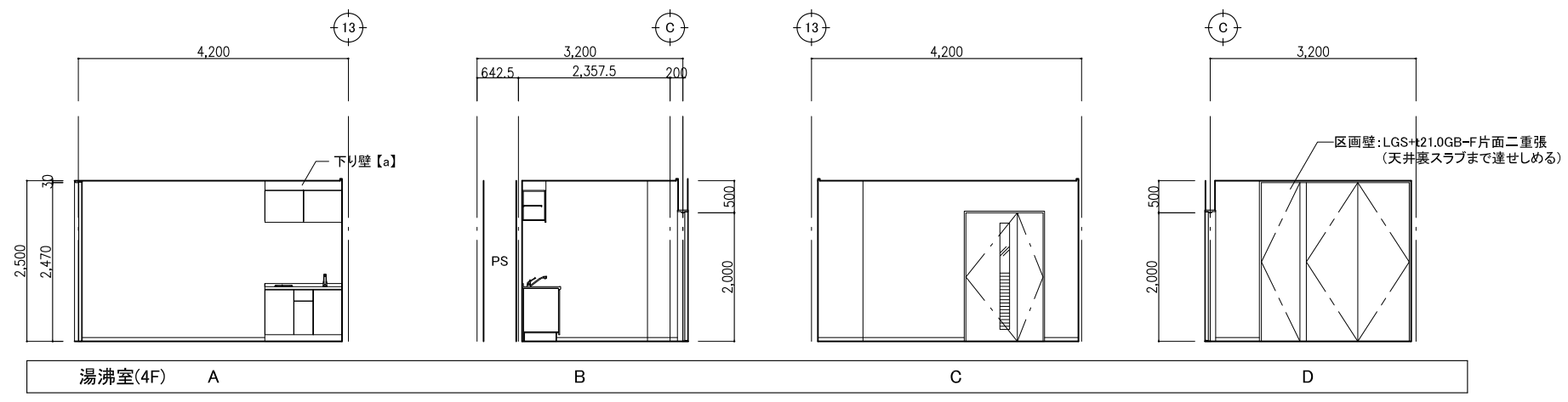
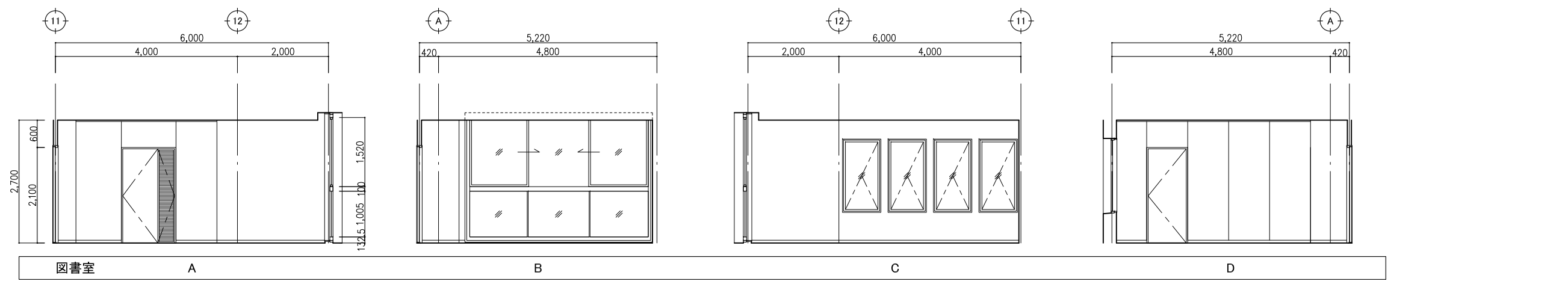
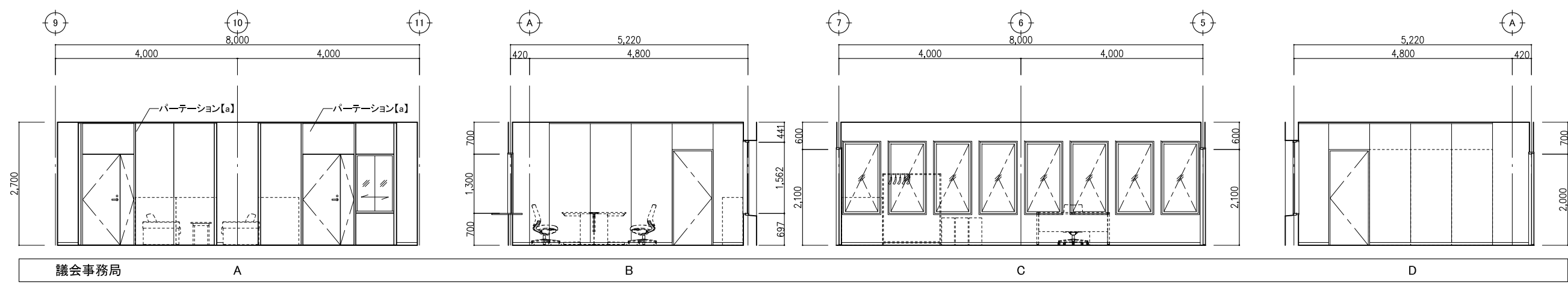

改修後	改修内容凡例	工事名	No.	管理建築士
	a: 仕上げ新設	庁舎内部大規模改修工事	04221	古澤 康夫
	b: 図示の仕上げ新設	図名	設計 R06.03	一般建築士登録番号 223925号
	c: 下地新設	(改修後) 展開図(28) (4階)	縮尺 A1:1/50 A3:1/100	従事する建築士
d: 図示の下地新設	株式会社 <b>フケタ設計</b>	図面No. A-106	塚原 好則	
e: 塗装の塗替え	代表取締役 三柴 富男 一般建築士登録番号 89479号	承認	従事する建築士	
f: 既存のまま	本 社 栃木県宇都宮市大宮1丁目5番8号 TEL 028(622)8928	概	一般建築士登録番号 249808号	
g: 既存品再取り付け		概	一般建築士登録番号	



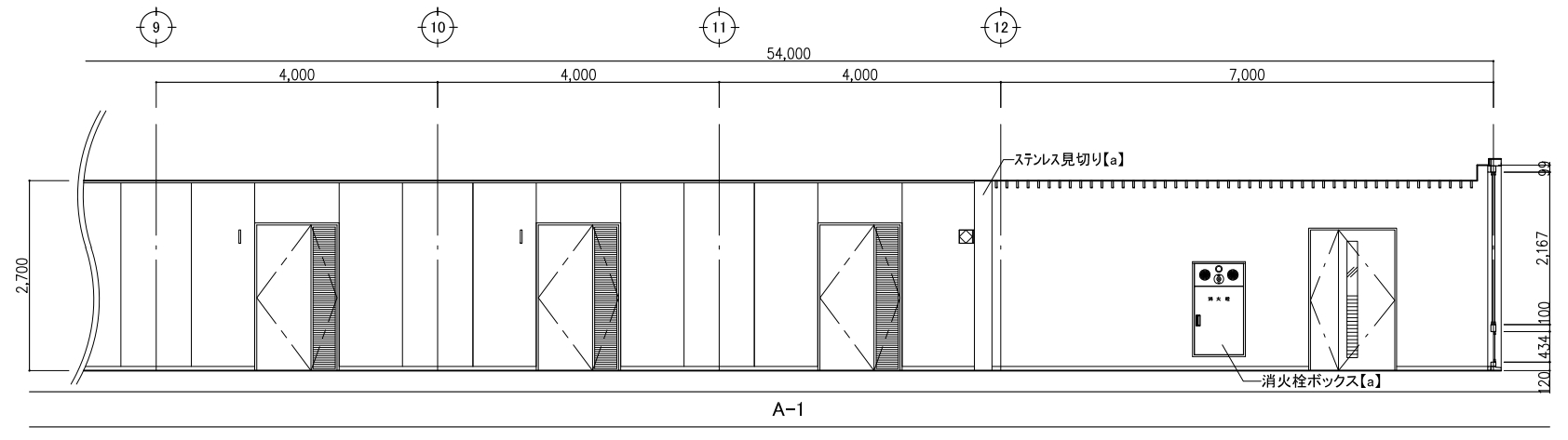
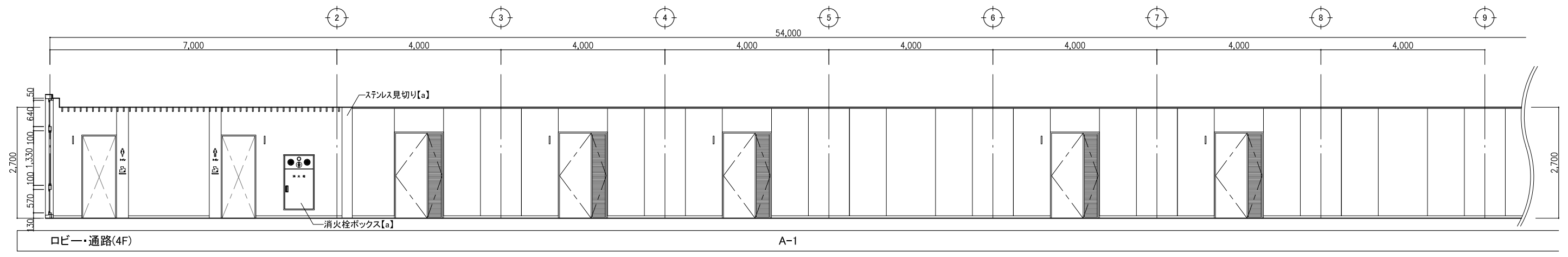
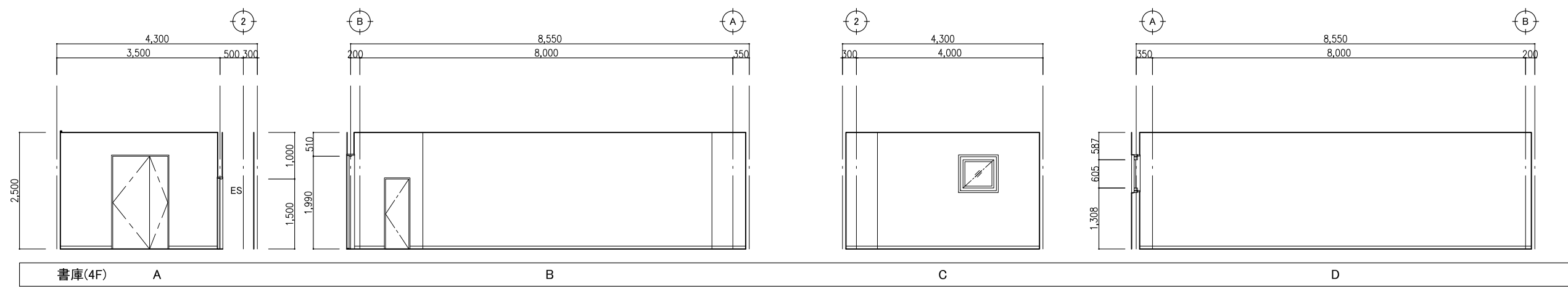
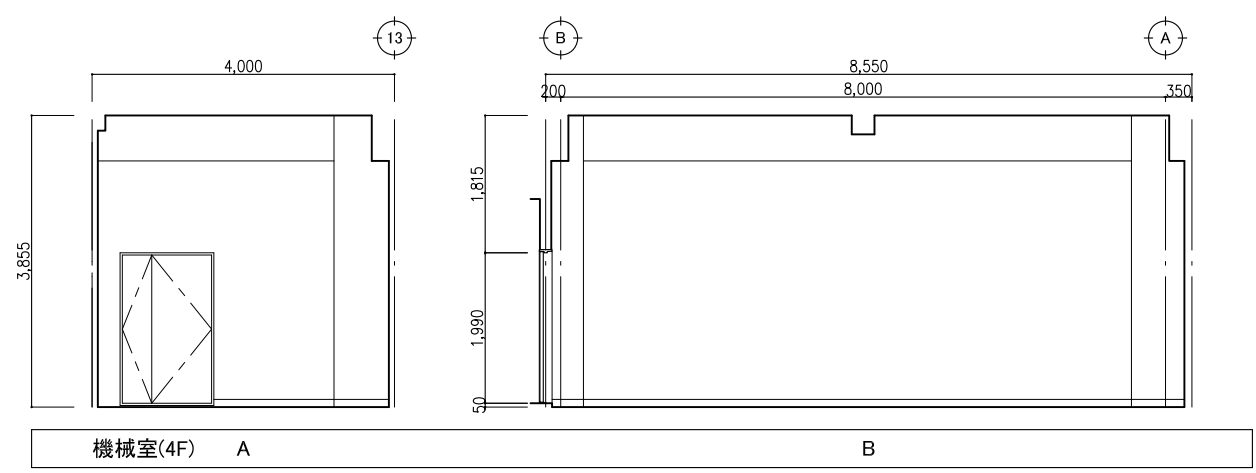

改修後	改修内容凡例	工事名	No.	管理建築士
	a: 仕上げ新設	庁舎内部大規模改修工事	04221	古澤 康夫
	b: 図示の仕上げ新設	図名	設計 R06.03	一般建築士登録番号 223925号
	c: 下地新設	(改修後) 展開図 (29) (4階)	縮尺 A1:1/50 A3:1/100	従事する建築士
	d: 図示の下地新設	株式会社 <b>フケタ設計</b>	図面No. A-107	塚原 好則
e: 塗装の塗替え	代表取締役 三柴 富男 一般建築士登録番号 89479号	承	従事する建築士	
f: 既存のまま	本 社 栃木県宇都宮市大曾1丁目5番8号 TEL 028(622)8928	概	一般建築士登録番号 249808号	
g: 既存品再取り付け		断	一般建築士登録番号	

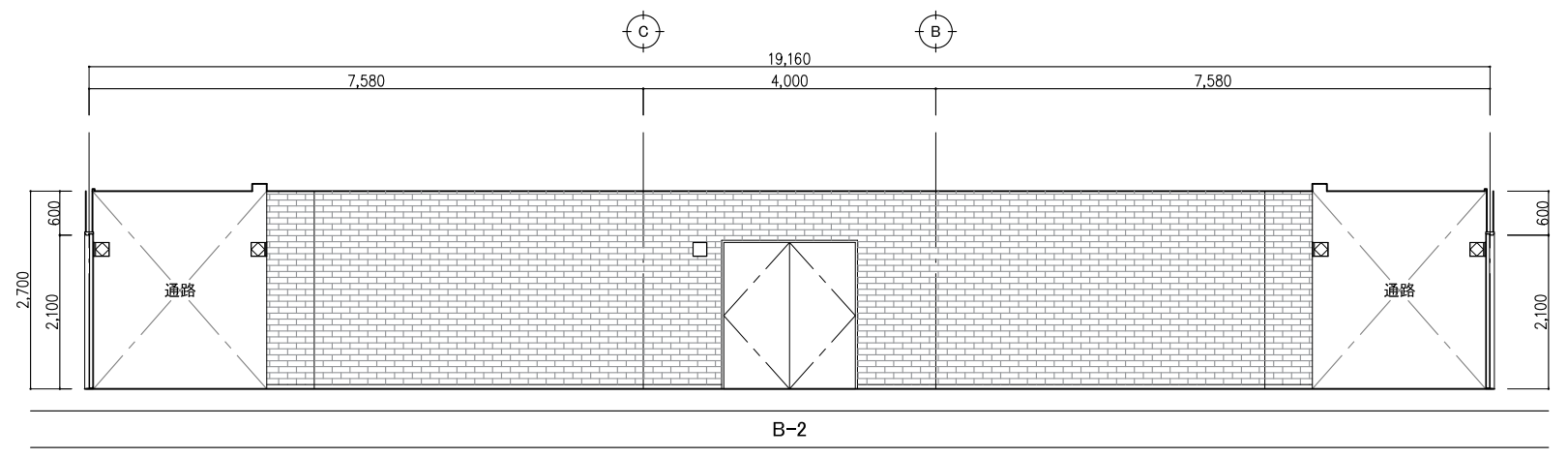
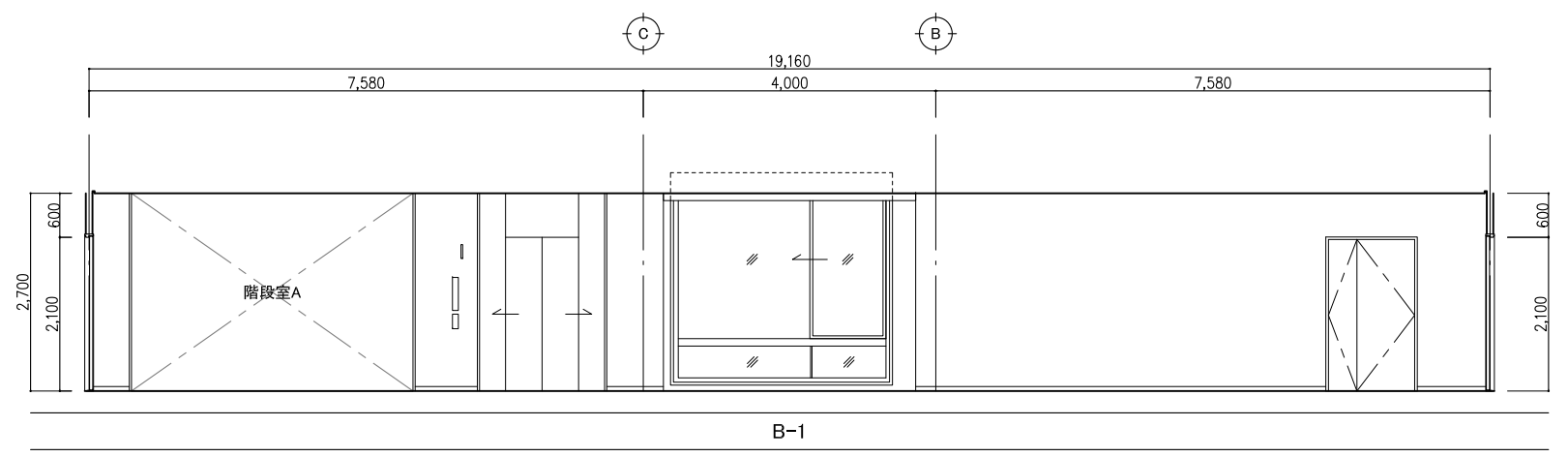
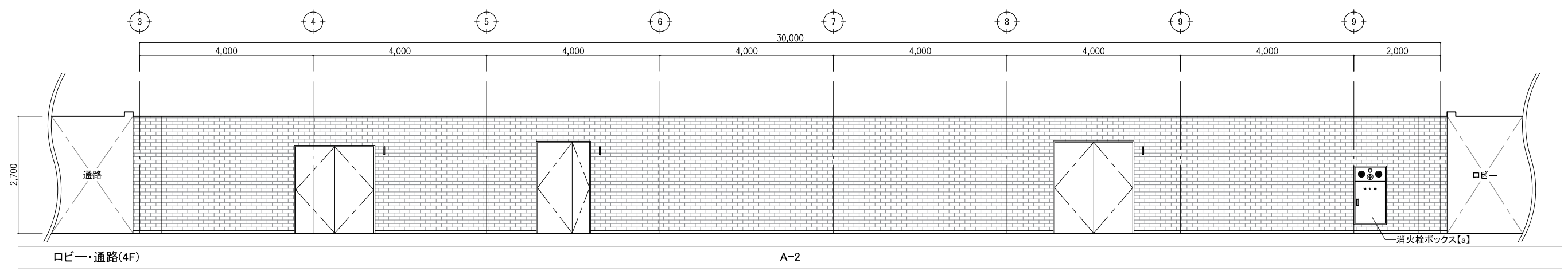

改修後	改修内容凡例	工事名	No.		管理建築士
	a: 仕上げ新設	庁舎内部大規模改修工事	04221		古澤 康夫
	b: 図示の仕上げ新設	図名	設計	R06.03	一般建築士登録番号 223925号
	c: 下地新設	(改修後) 展開図(30) (4階)	縮尺	A1:1/50 A3:1/100	従事する建築士
	d: 図示の下地新設	株式会社 <b>フケタ設計</b>	図面No.	A-108	塚原 好則
	e: 塗装の塗替え	代表取締役 三柴 富男 一般建築士登録番号 89479号	承		一般建築士登録番号 249808号
	f: 既存のまま	本 社 栃木県宇都宮市大曾1丁目5番8号 TEL.028(622)8928	積		従事する建築士
g: 既存品再取り付け		概		一般建築士登録番号	

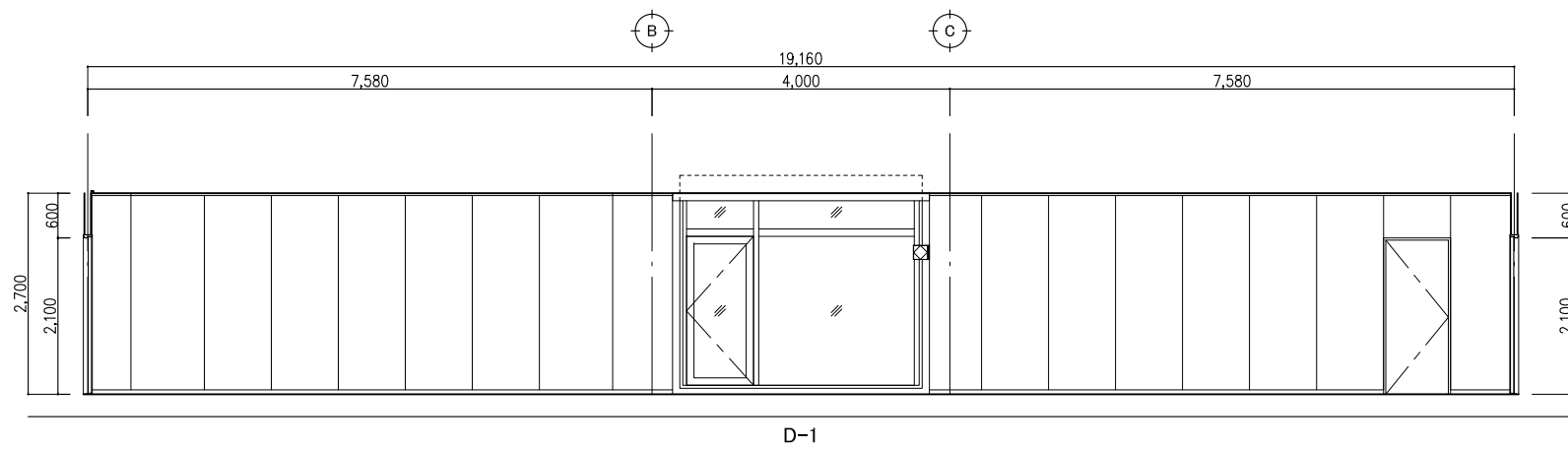
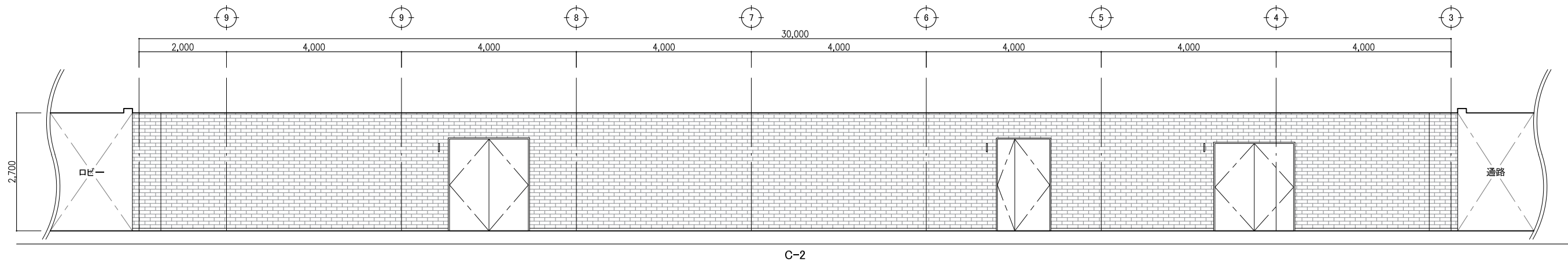
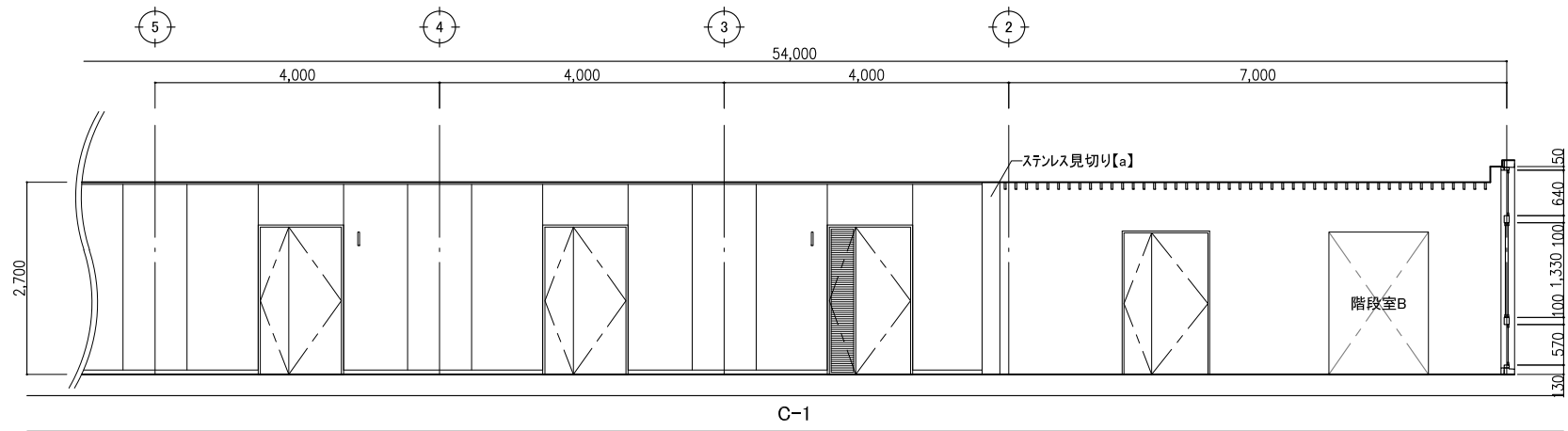
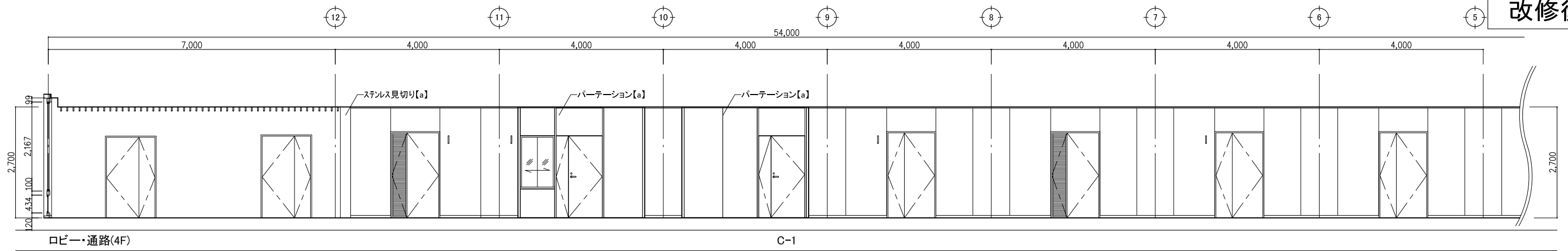

改修後	改修内容凡例	工事名	No.		管理建築士
	a: 仕上げ新設	庁舎内部大規模改修工事	04221		古澤 康夫
	b: 図示の仕上げ新設	図名	設計	R06.03	一般建築士登録番号 223925号
	c: 下地新設	(改修後) 展開図(31) (4階)	縮尺	A1:1/50 A3:1/100	従事する建築士
	d: 図示の下地新設	株式会社 <b>フケタ設計</b>	図面No.	A-109	塚原 好則
	e: 塗装の塗替え	代表取締役 三柴 富男 一般建築士登録番号 89479号	承	概	一般建築士登録番号 249808号
f: 既存のまま	本 社 栃木県宇都宮市大宮1丁目5番8号 TEL 028(622)8928	概	図	従事する建築士	
g: 既存品再取り付け		概	図	一般建築士登録番号	

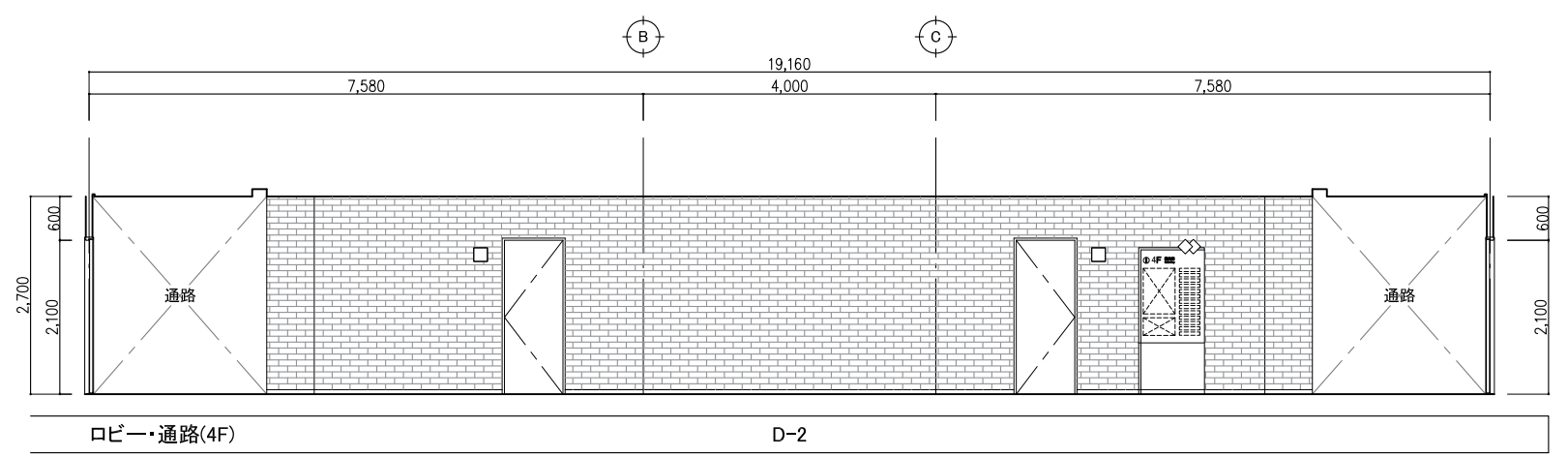

改修後	改修内容凡例	工事名	No.		管理建築士
	a: 仕上げ新設	庁舎内部大規模改修工事	04221		古澤 康夫
	b: 図示の仕上げ新設	図名	設計	R06.03	一般建築士登録番号 223925号
	c: 下地新設	(改修後) 展開図(32) (4階)	縮尺	A1:1/50 A3:1/100	従事する建築士
	d: 図示の下地新設	株式会社 <b>フケタ設計</b>	図面No.	A-110	塚原 好則
	e: 塗装の塗替え		代表取締役	三柴 富男	一般建築士登録番号 249808号
f: 既存のまま	本社	群馬県宇都宮市大曾1丁目5番8号	TEL 028(622)8928	従事する建築士	
g: 既存品再取り付け				一般建築士登録番号	



凡例
記号
(A) t12 石膏ボード(ジョイント工法) 加貼り
(B) t12 石膏ボード(ジョイント工法) ビニール貼り
(C) t9.0 石膏ボード 捨張 t12 岩綿吸音板貼り(300角)
(D) t9.0 石膏ボード 捨張 t19 岩綿吸音板貼り(300×600)
(E) t12 石膏ボード 張り アクリル内装模様付
(F) t6.0 石綿ケイカル板敷目張り アクリル内装吹付(1000角)
(G) アクリル内装模様付
(H) t4.0 T1 合板張
(I) t25 木毛シート板打込(900×1800)
(J) t9.0 ジェットン張り(300×600)
(K) t15 岩綿吸音板(スリット天井)
(L) 格子梁:合成型枠 コンクリート打放し 吹付ケイカル板 スラフ面:岩綿吹付(着色)
(M) t6.0 石綿ケイカル板
(N) t12 石膏ボード(ジョイント工法) アクリル内装吹付
(O) LGS19形 GB(N)t9.5下地張り t9.0 ロックウール化粧吸音板張り(DR)フラット
(P) LGS19形 けい酸ケイカル板張り(417'2、0.8FK)t6.0目透かし EP塗り
(Q) 耐候性鋼板
(R) アルミサッシ
(S) 100角磁器質ケイカル板張り
(V) 防煙たれ壁

※天井仕上げ・下地:撤去  
 (G)・(I)・(L):既存のまま

現況

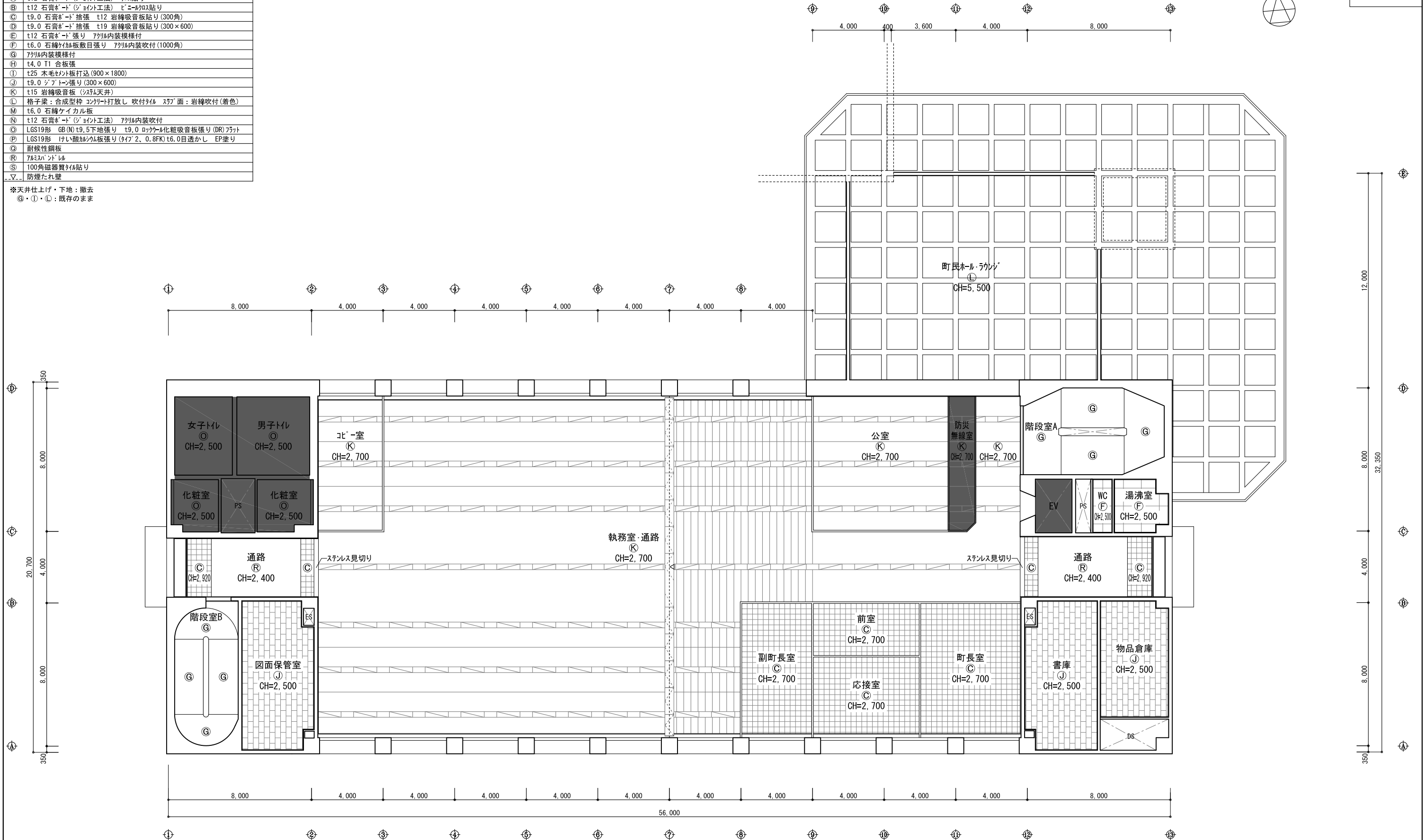
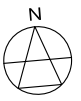

2階天井伏図【現況】 (A1:1/100) (A3:1/200)

工事対象外  
 範囲を示す

工事名 庁舎内部大規模改修工事	No. 04221	管理建築士 古澤 康夫 一級建築士登録番号 223925号
図名 (現況)2階天井伏図	設計 R06.03 縮尺 A1:1/100 A3:1/200	従事する建築士 塚原 好則 一級建築士登録番号 249808号
株式会社 <b>フケタ設計</b> 代表取締役 三柴 富男 一級建築士登録番号 89479号 本社 栃木県宇都宮市大曾1丁目5番8号 TEL 028(622)8928	図面No. A-112	承 担 者 氏 名 関

凡例
記号
(A) t12 石膏ボード(ジョイント工法) 加貼り
(B) t12 石膏ボード(ジョイント工法) ビニール貼り
(C) t9.0 石膏ボード 捨張 t12 岩綿吸音板貼り(300角)
(D) t9.0 石膏ボード 捨張 t19 岩綿吸音板貼り(300×600)
(E) t12 石膏ボード張り アクリル内装模様付
(F) t6.0 石膏ボード張り アクリル内装吹付(1000角)
(G) アクリル内装模様付
(H) t4.0 T1 合板張
(I) t25 木毛ボード打込(900×1800)
(J) t9.0 ジョイント張り(300×600)
(K) t15 岩綿吸音板(スリット天井)
(L) 格子梁:合成型枠 コンクリート打放し 吹付材 スリット面:岩綿吹付(着色)
(M) t6.0 石膏ボード張り
(N) t12 石膏ボード(ジョイント工法) アクリル内装吹付
(O) LGS19形 GB(N)t9.5下地張り t9.0 ロックウール化粧吸音板張り(DR)フラット
(P) LGS19形 けい酸カルシウム板張り(47'2.0.8FK)t6.0目透かし EP塗り
(Q) 耐候性鋼板
(R) アルミパネル
(S) 100角磁器質タイル貼り
(V) 防煙たれ壁

※天井上げ・下地:撤去  
 (G)・(I)・(L):既存のまま

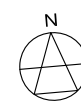

現況

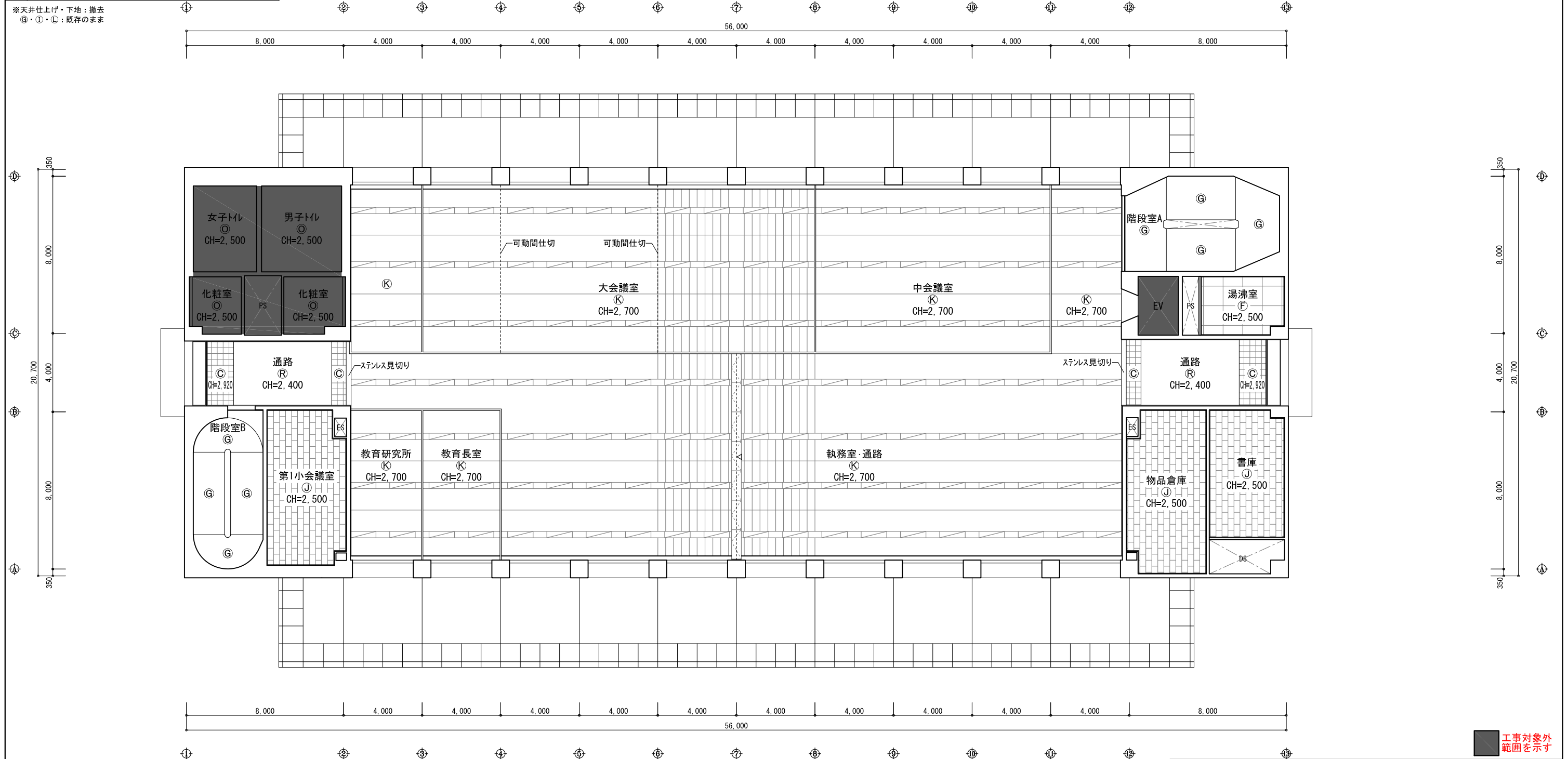

3階天井伏図【現況】 (A1:1/100) (A3:1/200)

工事対象外  
 範囲を示す

工事名 庁舎内部大規模改修工事	No. 04221	管理建築士 古澤 康夫 一般建築士登録番号 223925号
図名 (現況)3階天井伏図	設計 R06.03 縮尺 A1:1/100 A3:1/200	従事する建築士 塚原 好則 一般建築士登録番号 249808号
株式会社 <b>フケタ設計</b> 代表取締役 三柴 富男 一般建築士登録番号 89479号 本社 栃木県宇都宮市大宮1丁目5番8号 TEL 028(622)8928	図面No. A-113	従事する建築士 一般建築士登録番号

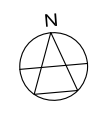

凡例	記号	内容
(A)	t12 石膏ボード(ジョイント工法) 加工貼り	
(B)	t12 石膏ボード(ジョイント工法) ビニール貼り	
(C)	t9.0 石膏ボード 捨張 t12 岩綿吸音板貼り(300角)	
(D)	t9.0 石膏ボード 捨張 t19 岩綿吸音板貼り(300×600)	
(E)	t12 石膏ボード張り アクリル内装模様付	
(F)	t6.0 石綿ケイカル板敷目張り アクリル内装吹付(1000角)	
(G)	アクリル内装模様付	
(H)	t4.0 T1 合板張	
(I)	t25 木毛セメント板打込(900×1800)	
(J)	t9.0 ジョイント張り(300×600)	
(K)	t15 岩綿吸音板(スリム天井)	
(L)	格子梁:合成型枠 コンクリート打込 吹付材 スラフ面:岩綿吹付(着色)	
(M)	t6.0 石綿ケイカル板	
(N)	t12 石膏ボード(ジョイント工法) アクリル内装吹付	
(O)	LGS19形 GB(N)t9.5下地張り t9.0 ロック化化粧吸音板張り(DR)フラット	
(P)	LGS19形 けい酸ケイカル板張り(47×2.0.8FK)t6.0目透かし EP塗り	
(Q)	耐候性鋼板	
(R)	アクリル内装吹付	
(S)	100角磁器質タイル貼り	
(V)	防煙たれ壁	

※天井上げ・下地:撤去  
 (G)・(I)・(L):既存のまま

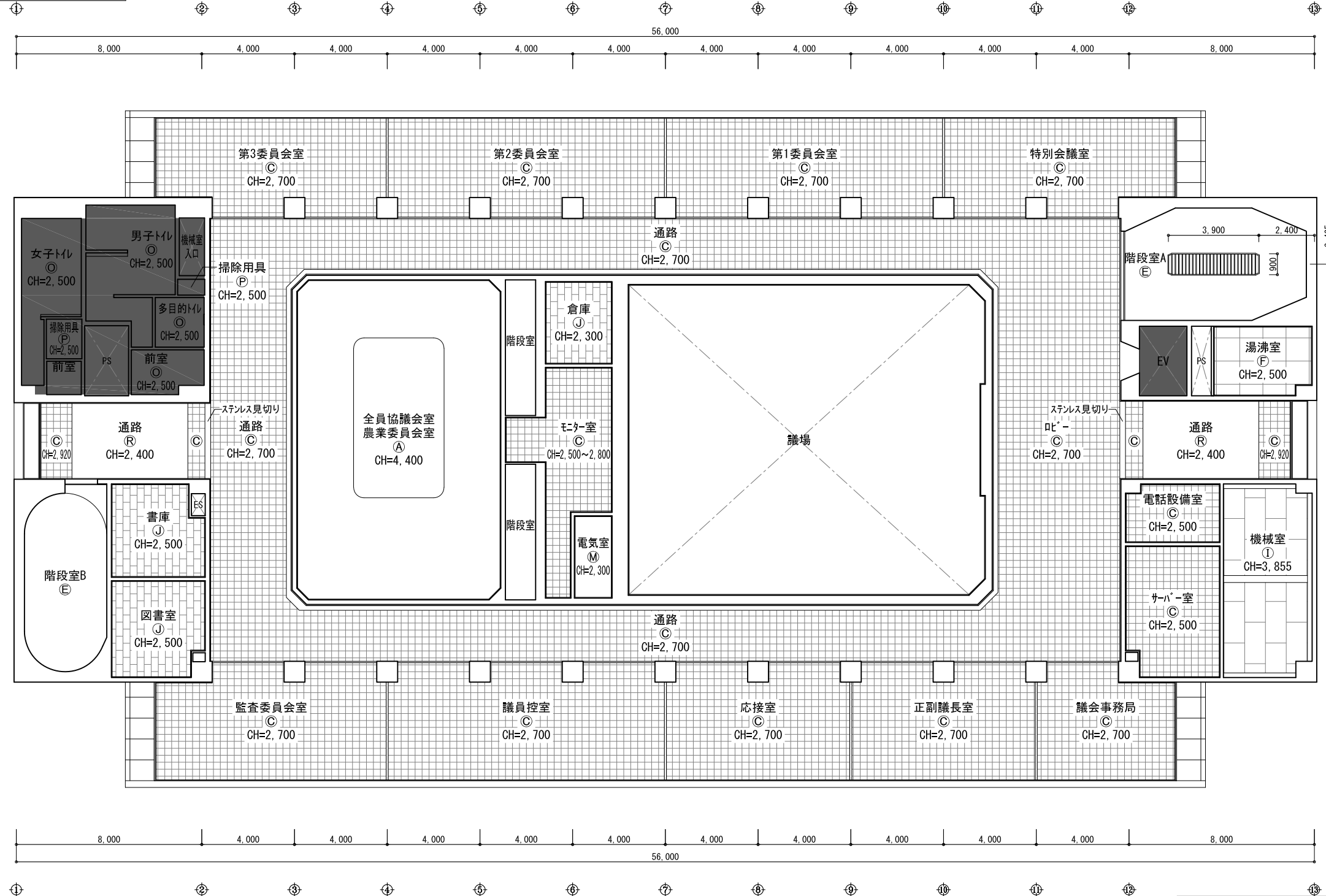

4階天井伏図【現況】 (A1:1/100) (A3:1/200)

工事名	庁舎内部大規模改修工事	No.	04221	管理建築士	古澤 康夫
図名	(現況)4階天井伏図	設計	R06.03	一般建築士登録番号	223925号
設計者	株式会社 <b>フケタ設計</b>	縮尺	A1:1/100 A3:1/200	従事する建築士	塚原 好則
代表取締役	三柴 富男	図面No.	A-114	一般建築士登録番号	249808号
本社	栃木県宇都宮市大宮1丁目5番8号	承認		従事する建築士	
	TEL:028(622)8928	概		一般建築士登録番号	

工事対象外  
 範囲を示す





凡例	記号	内容
(A)	t12 石膏ボード(ジョイント工法) 加貼り	
(B)	t12 石膏ボード(ジョイント工法) ビニール貼り	
(C)	t9.0 石膏ボード 捨張 t12 岩綿吸音板貼り(300角)	
(D)	t9.0 石膏ボード 捨張 t19 岩綿吸音板貼り(300×600)	
(E)	t12 石膏ボード張り アクリル内装模様付	
(F)	t6.0 石綿ケイカル板敷目張り アクリル内装吹付(1000角)	
(G)	アクリル内装模様付	
(H)	t4.0 T1 合板張	
(I)	t25 木毛ボード打込(900×1800)	
(J)	t9.0 ジェットン張り(300×600)	
(K)	t15 岩綿吸音板(スリム天井)	
(L)	格子梁：合成型枠 コンクリート打放し 吹付ケイカル板面：岩綿吹付(着色)	
(M)	t6.0 石綿ケイカル板	
(N)	t12 石膏ボード(ジョイント工法) アクリル内装吹付	
(O)	LGS19形 GB(N)t9.5下地張り t9.0 ロックウール化粧吸音板張り(DR)フラット	
(P)	LGS19形 けい酸ケイカル板張り(47'2、0.8FK)t6.0目透かし EP塗り	
(Q)	耐候性鋼板	
(R)	アクリル内装吹付	
(S)	100角磁器質ケイカル板貼り	
(V)	防煙たれ壁	

※天井仕上げ・下地：撤去  
 (G)・(I)・(L)：既存のまま

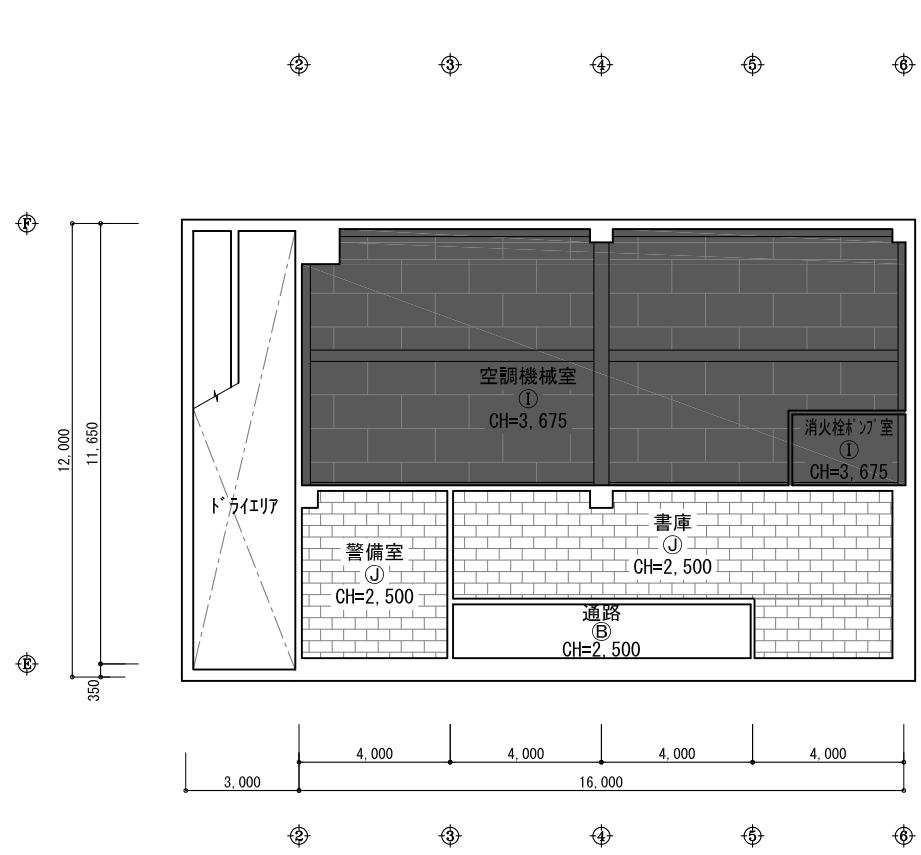

地下1階天井伏図【現況】 (A1:1/100)  
(A3:1/200)

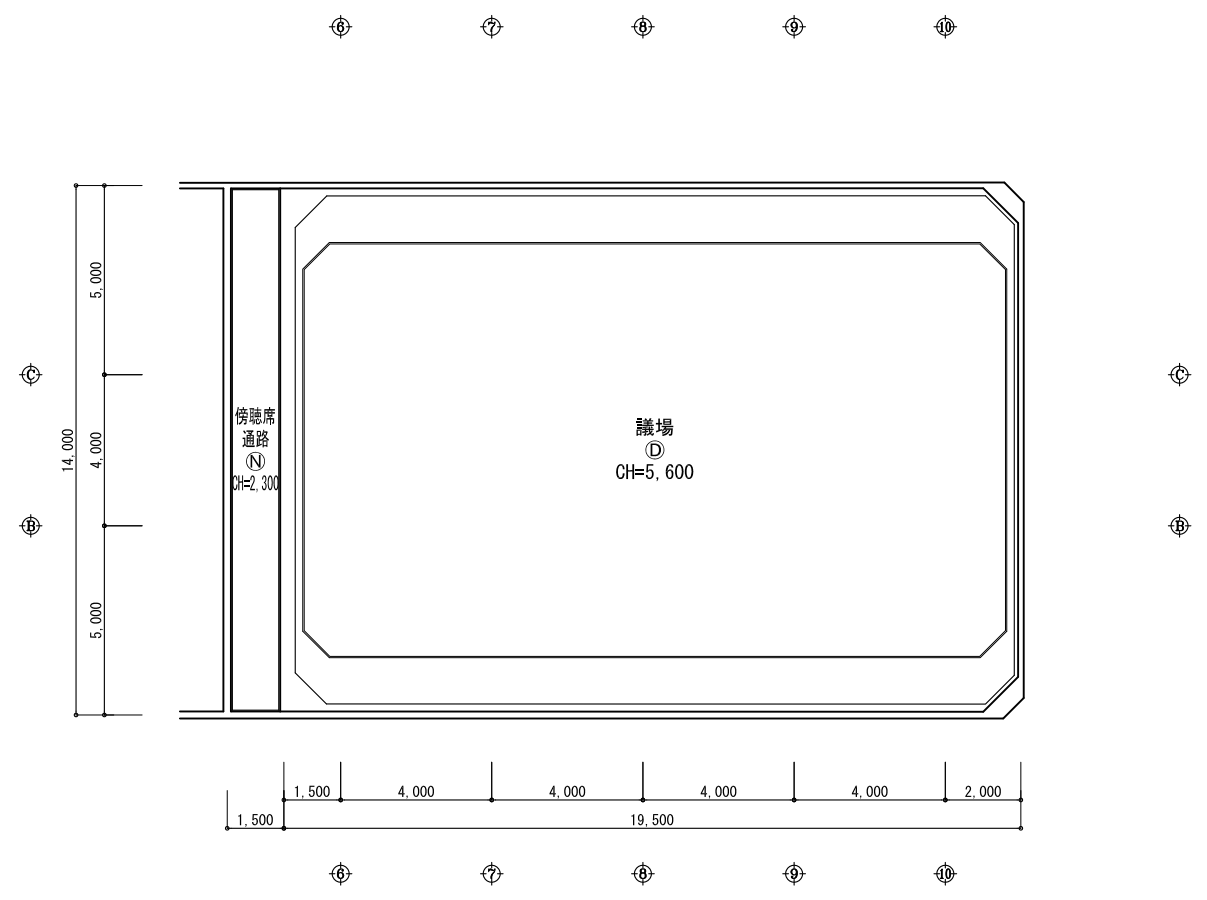

5階天井伏図【現況】 (A1:1/100)  
(A3:1/200)

工事対象外  
 範囲を示す

工事名	庁舎内部大規模改修工事	No.	04221	管理建築士	古澤 康夫
図名	(現況) 地下1階・5階天井伏図	設計	R06.03	一般建築士登録番号	223925号
株式会社 <b>フケタ設計</b>		縮尺	A1:1/100 A3:1/200	従事する建築士	塚原 好則
代表取締役 三柴 富男 一般建築士登録番号 89479号		図面No.	A-115	一般建築士登録番号	249808号
本社 栃木県宇都宮市大宮1丁目5番8号 TEL 028(622)8928		承認		従事する建築士	
		概		一般建築士登録番号	



凡例
記号
(A) LGS19形 GB-R t9.5下地張り t12.0 ロックール化粧吸音板張り (DR) フラット
(B) LGS19形 GB-R t9.5下地張り t12.0 ロックール化粧吸音板張り (DR) フラット アルミバー取付
(C) LGS19形 GB(N) t9.5下地張り t12.0 ロックール化粧吸音板張り (DR) フラット
(D) LGS19形 GB-R t9.5下地張り t9.0 ロックール化粧吸音板張り (DR) フラット
(E) LGS19形 GB(N) t9.5下地張り t9.0 ロックール化粧吸音板張り (DR) フラット
(F) LGS19形 GB-D t9.5張り
(G) LGS19形 GB(NT) t9.5張り
(H) LGS19形 けい酸カルシウム板張り (タイプ2、0.8FK) t6.0目透かし EP塗り
(I) 既存 t25木毛セメント板の上 t25g' スカールボード張 (32kg/m <sup>3</sup> )
(J) LGS19形 GB-R t9.5下地張り t3.0 マシン不燃ボード目透し張り 目地フック
(K) 梁型: EP塗装
(L) アルミバー取付
(M) 既存のまま
-▽- 防煙たれ壁 H=600(固定)
-▼- 防煙たれ壁 H=800(固定)
BB 7&3製ブランドボックス

改修後

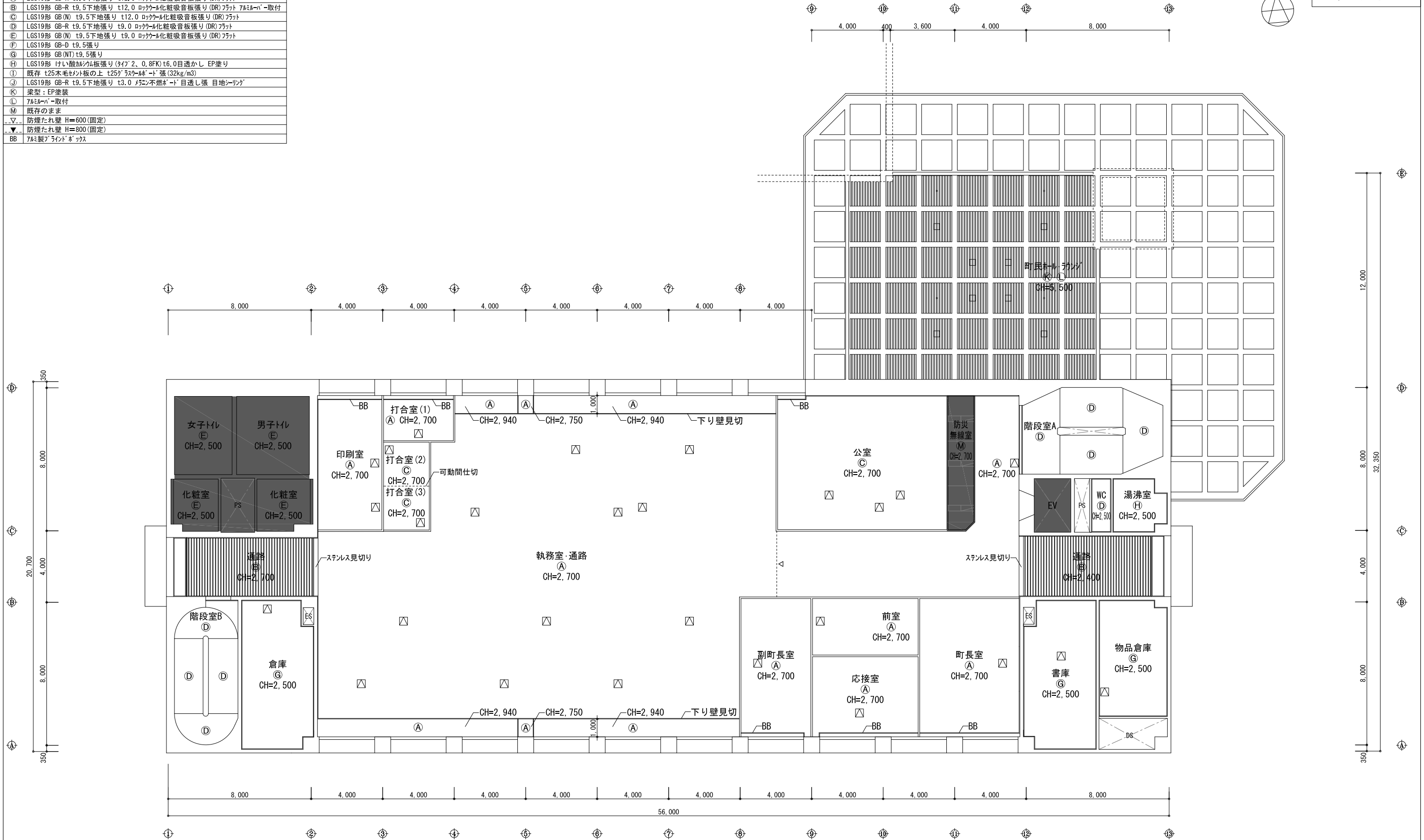

2階天井伏図【改修後】 (A1:1/100) (A3:1/200)

工事対象外  
範囲を示す

工事名 庁舎内部大規模改修工事	No. 04221	管理建築士 古澤 康夫 一般建築士登録番号 223925号
図名 (改修後)2階天井伏図	設計 R06.03 縮尺 A1:1/100 A3:1/200	従事する建築士 塚原 好則 一般建築士登録番号 249808号
株式会社 <b>フケタ設計</b> 代表取締役 三柴 富男 一般建築士登録番号 89479号 本社 栃木県宇都宮市大宮1丁目5番8号 TEL 028(622)8928	図面No. A-117	承 担 者 氏 名 関

凡例	
記号	
(A)	LGS19形 GB-R t9.5下地張り t12.0 ロックール化粧吸音板張り (DR) フラット
(B)	LGS19形 GB-R t9.5下地張り t12.0 ロックール化粧吸音板張り (DR) フラット 7&Mm-バ-取付
(C)	LGS19形 GB(N) t9.5下地張り t12.0 ロックール化粧吸音板張り (DR) フラット
(D)	LGS19形 GB-R t9.5下地張り t9.0 ロックール化粧吸音板張り (DR) フラット
(E)	LGS19形 GB(N) t9.5下地張り t9.0 ロックール化粧吸音板張り (DR) フラット
(F)	LGS19形 GB-D t9.5張り
(G)	LGS19形 GB(NT) t9.5張り
(H)	LGS19形 けい酸カシウム板張り (タイプ2、0.8FK) t6.0目透かし EP塗り
(I)	既存 t25木毛セメントの上 t25g' スカール' -ド' 張 (32kg/m3)
(J)	LGS19形 GB-R t9.5下地張り t3.0 マン不燃' -ド' 目透し張 目地' リング
(K)	梁型: EP塗装
(L)	7&Mm-バ-取付
(M)	既存のまま
-▽-	防煙たれ壁 H=600(固定)
-▼-	防煙たれ壁 H=800(固定)
BB	7&Mm製' ラインド' ボックス



改修後

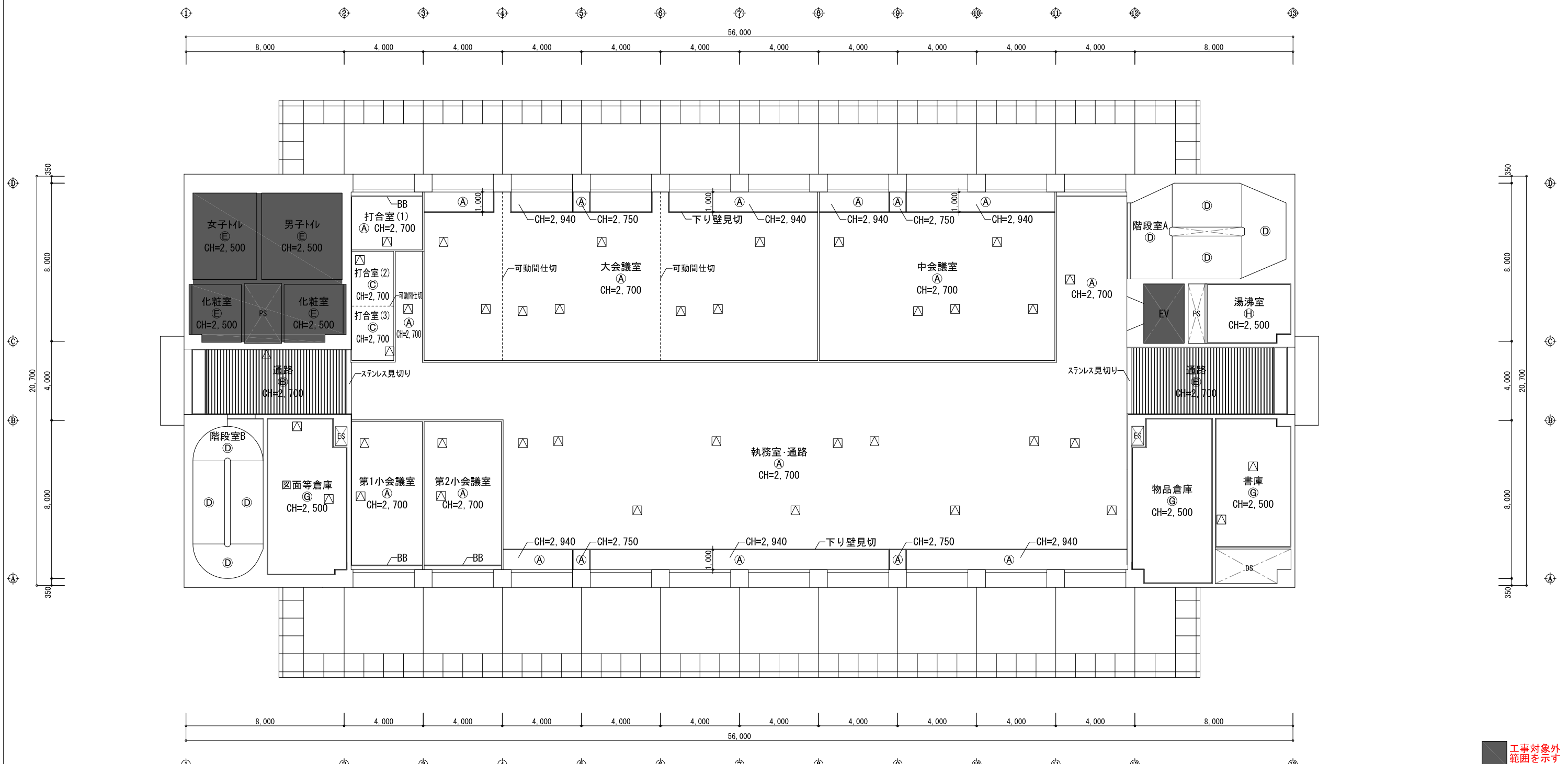

3階天井伏図【改修後】 (A1:1/100) (A3:1/200)

工事対象外  
範囲を示す

工事名 庁舎内部大規模改修工事	N.o. 04221	管理建築士 古澤 康夫 一般建築士登録番号 223925号
図名 (改修後) 3階天井伏図	設計 R06.03 縮尺 A1:1/100 A3:1/200	従事する建築士 塚原 好則 一般建築士登録番号 249808号
株式会社 <b>フケタ設計</b> 代表取締役 三柴 富男 一般建築士登録番号 89479号 本社 栃木県宇都宮市大曾1丁目5番8号 TEL.028(622)8928	図面No. A-118	従事する建築士 一般建築士登録番号

凡例
記号
(A) LGS19形 GB-R t9.5下地張り t12.0 ロックウール化粧吸音板張り (DR) フラット
(B) LGS19形 GB-R t9.5下地張り t12.0 ロックウール化粧吸音板張り (DR) フラット 7&M-バー取付
(C) LGS19形 GB(N) t9.5下地張り t12.0 ロックウール化粧吸音板張り (DR) フラット
(D) LGS19形 GB-R t9.5下地張り t9.0 ロックウール化粧吸音板張り (DR) フラット
(E) LGS19形 GB(N) t9.5下地張り t9.0 ロックウール化粧吸音板張り (DR) フラット
(F) LGS19形 GB-D t9.5張り
(G) LGS19形 GB(NT) t9.5張り
(H) LGS19形 けい酸カルシウム板張り (タイプ2、0.8FK) t6.0目透かし EP塗り
(I) 既存 t25木毛セメントの上 t25g'スカルド'張 (32kg/m3)
(J) LGS19形 GB-R t9.5下地張り t3.0 マリノン燃焼'ド'目透し張 目地シリング
(K) 梁型: EP塗装
(L) 7&M-バー取付
(M) 既存のまま
-▽- 防煙たれ壁 H=600(固定)
-▽- 防煙たれ壁 H=800(固定)
BB 7&M製アライントボックス



改修後

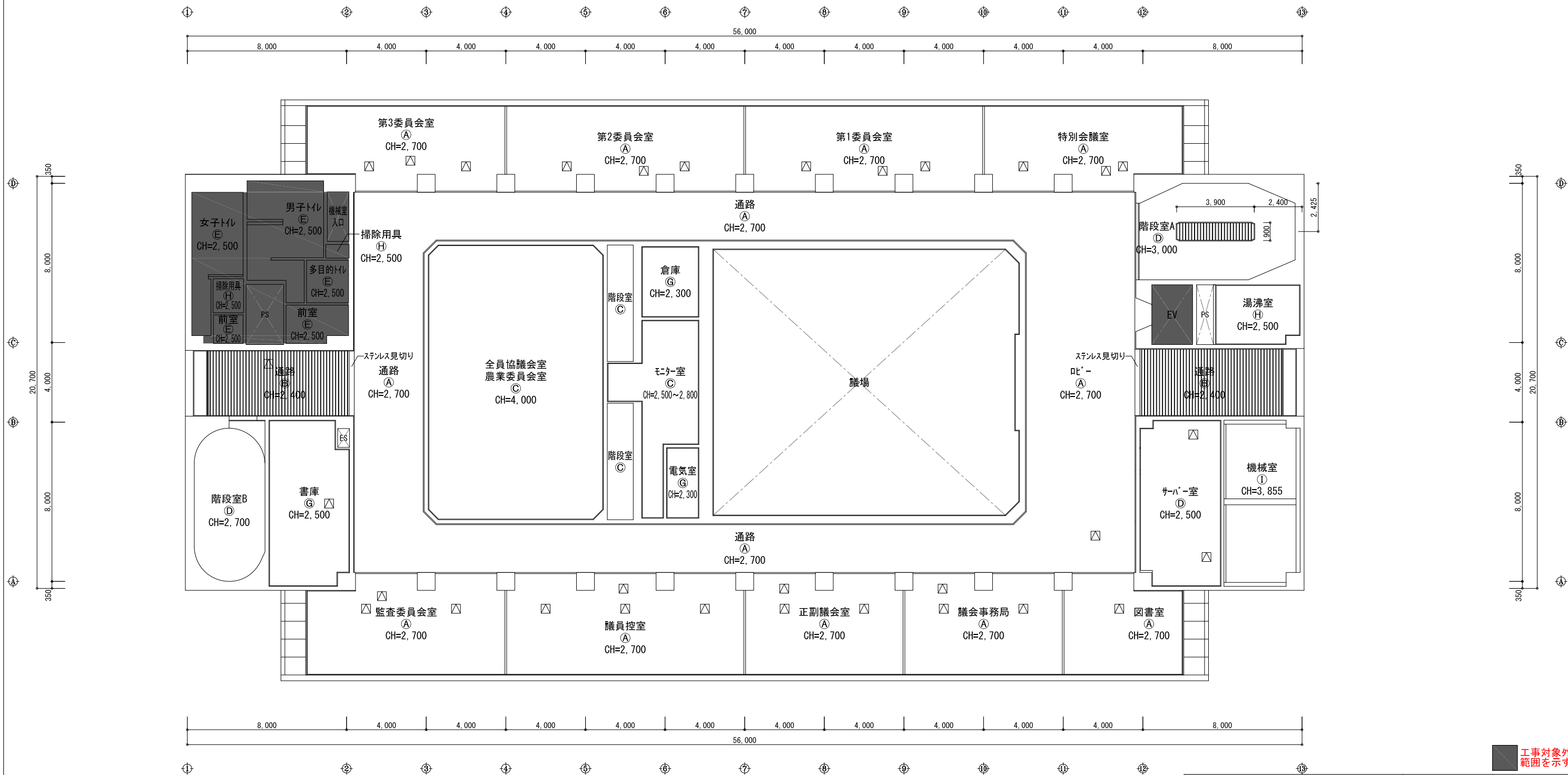

4階天井伏図【改修後】 (A1:1/100) (A3:1/200)

工事対象外  
範囲を示す

工事名 庁舎内部大規模改修工事	N.o. 04221	管理建築士 古澤 康夫 一級建築士登録番号 223925号
図名 (改修後) 4階天井伏図	設計 R06.03 縮尺 A1:1/100 A3:1/200	従事する建築士 塚原 好則 一級建築士登録番号 249808号
株式会社 <b>フケタ設計</b> 代表取締役 三柴 富男 一級建築士登録番号 89479号 本社 栃木県宇都宮市大宮1丁目5番8号 TEL.028(622)8928	図面No. A-119	従事する建築士 一級建築士登録番号

凡例
記号
(A) LGS19形 GB-R t9.5下地張り t12.0 ロックウール化粧吸音板張り (DR) フラット
(B) LGS19形 GB-R t9.5下地張り t12.0 ロックウール化粧吸音板張り (DR) フラット 7&Mm-バ-取付
(C) LGS19形 GB(N) t9.5下地張り t12.0 ロックウール化粧吸音板張り (DR) フラット
(D) LGS19形 GB-R t9.5下地張り t9.0 ロックウール化粧吸音板張り (DR) フラット
(E) LGS19形 GB(N) t9.5下地張り t9.0 ロックウール化粧吸音板張り (DR) フラット
(F) LGS19形 GB-D t9.5張り
(G) LGS19形 GB(NT) t9.5張り
(H) LGS19形 けい酸ガラス板張り (タイプ2、0.8FK) t6.0目透かし EP塗り
(I) 既存 t25木毛セメント板の上 t25g' スカール板' 張 (32kg/m3)
(J) LGS19形 GB-R t9.5下地張り t3.0 マシン不燃板' 目透し張り 目地' リング'
(K) 梁型: EP塗装
(L) 7&Mm-バ-取付
(M) 既存のまま
-▽- 防煙たれ壁 H=600(固定)
-▼- 防煙たれ壁 H=800(固定)
BB 7&Mm製' ライト' ボックス



改修後

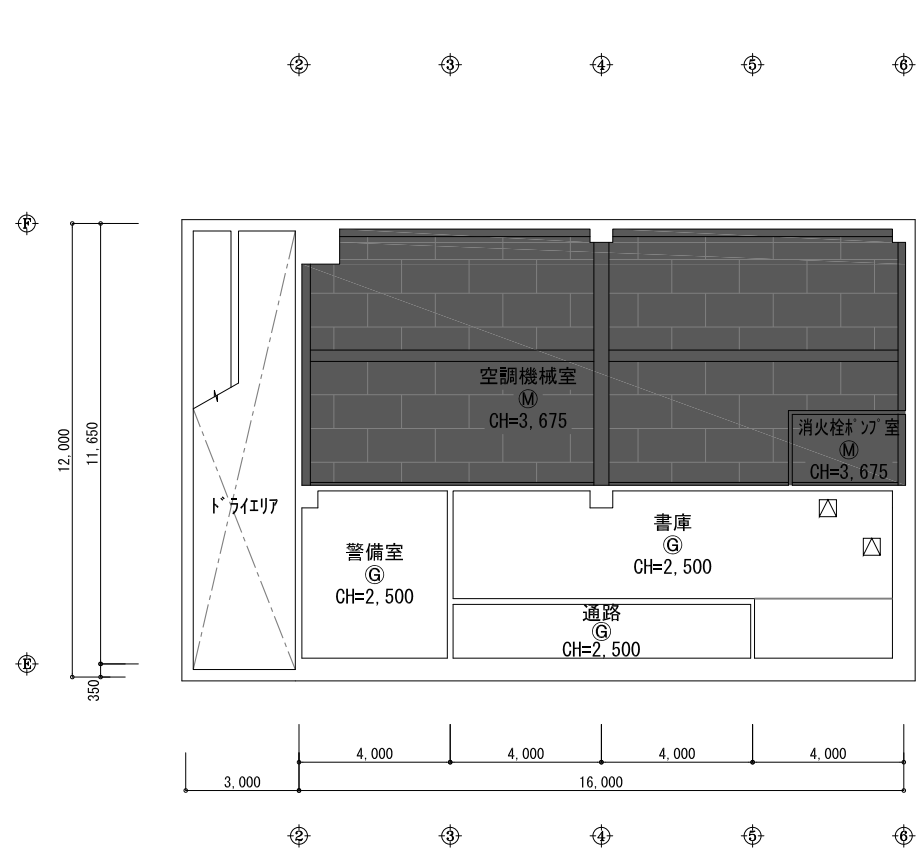

地下1階天井伏図【改修後】 (A1:1/100) (A3:1/200)

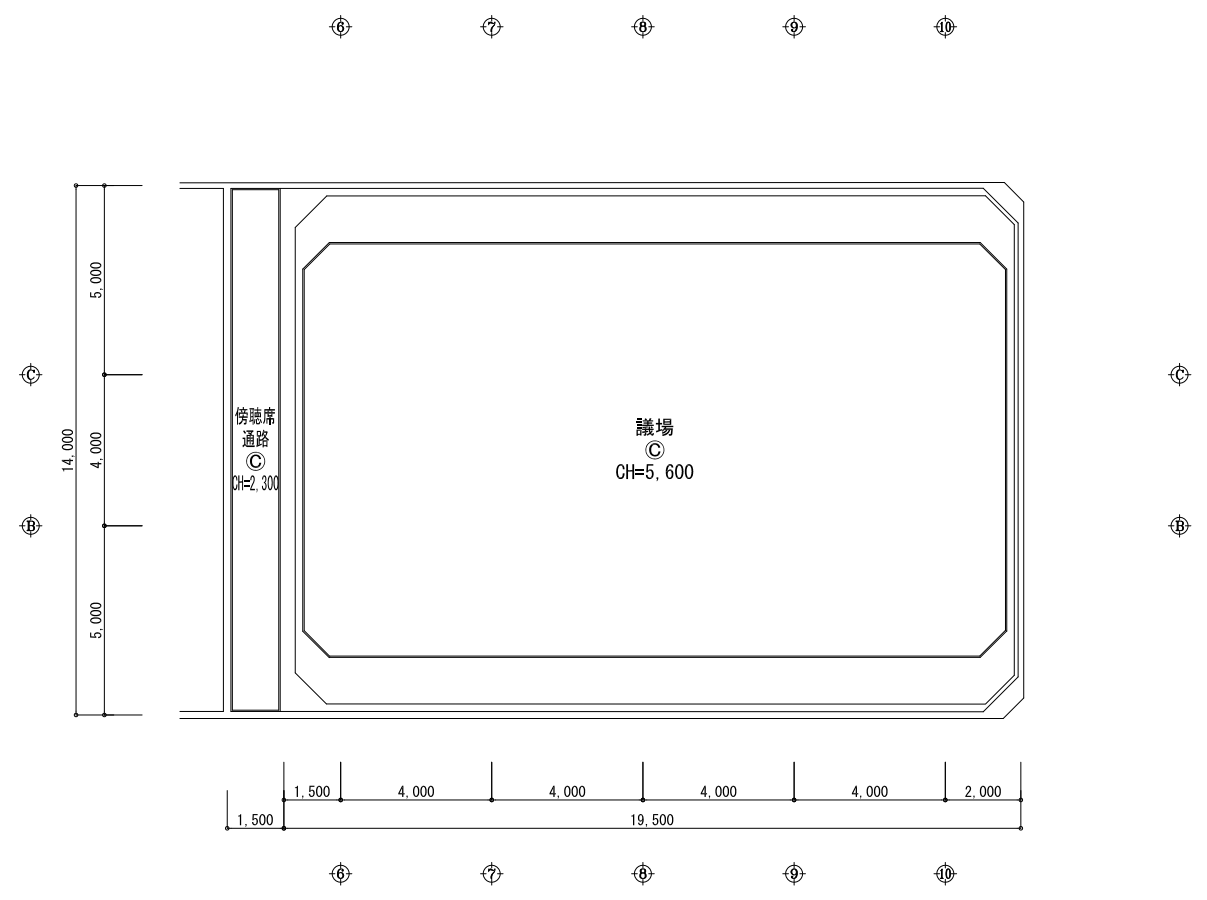

5階天井伏図【改修後】 (A1:1/100) (A3:1/200)

工事対象外  
範囲を示す

工事名 庁舎内部大規模改修工事	No. 04221	管理建築士 古澤 康夫 一般建築士登録番号 223925号
図名 (改修後) 地下1階・5階天井伏図	設計 R06.03 縮尺 A1:1/100 A3:1/200	従事する建築士 塚原 好則 一般建築士登録番号 249808号
株式会社 <b>フケタ設計</b> 代表取締役 三柴 富男 一般建築士登録番号 89479号 本社 栃木県宇都宮市大曾1丁目5番8号 TEL 028(622)8926	図面No. A-120	承 担 者 の 印 鑑

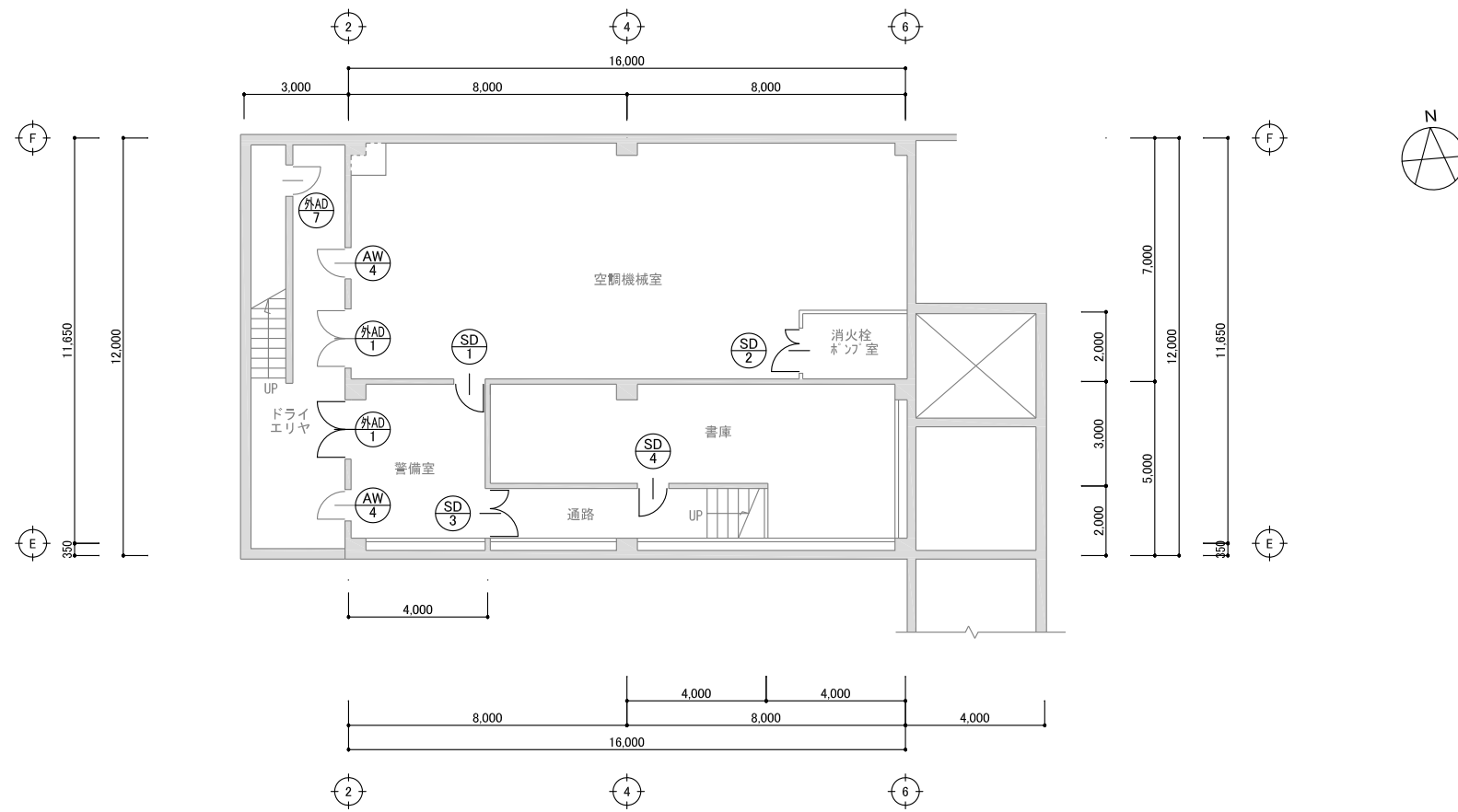

地下1階建具キープラン【現況】 (A1:1/100) (A3:1/200)

工事名 庁舎内部大規模改修工事	No. 04221	管理建築士 古澤 康夫 一般建築士登録番号 223925号
図名 (現況) 地下1階建具キープラン	設計 R06.03 縮尺 A1:1/100 A3:1/200	従事する建築士 塚原 好則 一般建築士登録番号 249808号
株式会社 <b>フケタ設計</b> 代表取締役 三柴 富男 一般建築士登録番号 89479号 本社 栃木県宇都宮市大曾1丁目5番8号 TEL 028(622)8928	図面No. A-121	従事する建築士 一般建築士登録番号

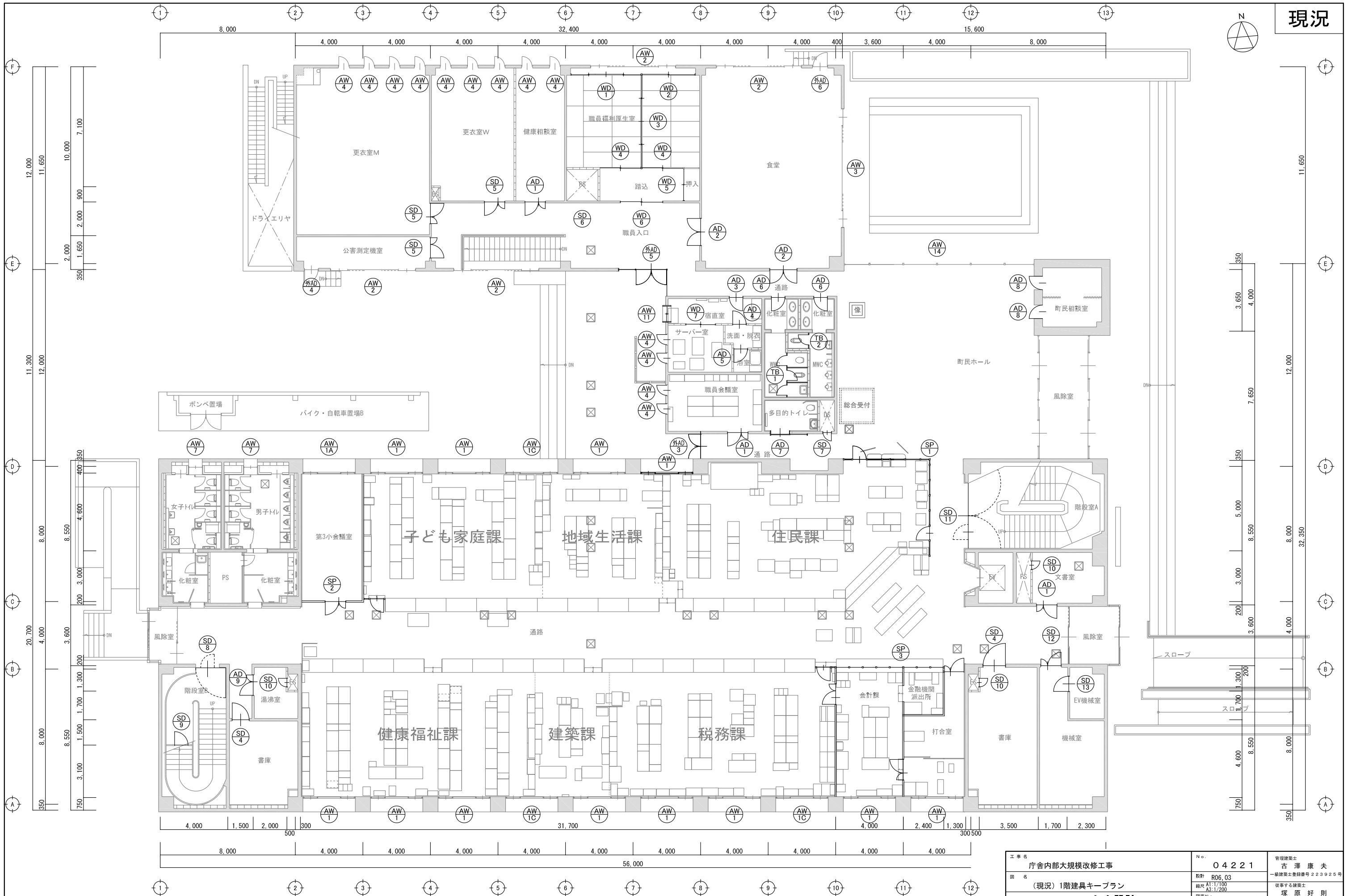

1階建具キープラン【現況】 (A1:1/100) (A3:1/200)

工事名	庁舎内部大規模改修工事	No.	04221	管理建築士	古澤 康夫
図名	(現況)1階建具キープラン	設計	R06.03	一般建築士登録番号	223925号
	株式会社 <b>フケタ設計</b>	縮尺	A1:1/100 A3:1/200	従事する建築士	塚原 好則
代表取締役	三柴 富男	図面No.	A-122	一般建築士登録番号	249808号
本社	栃木県宇都宮市大曾1丁目5番8号	承認		従事する建築士	
	TEL 028(622)8928	概		一般建築士登録番号	





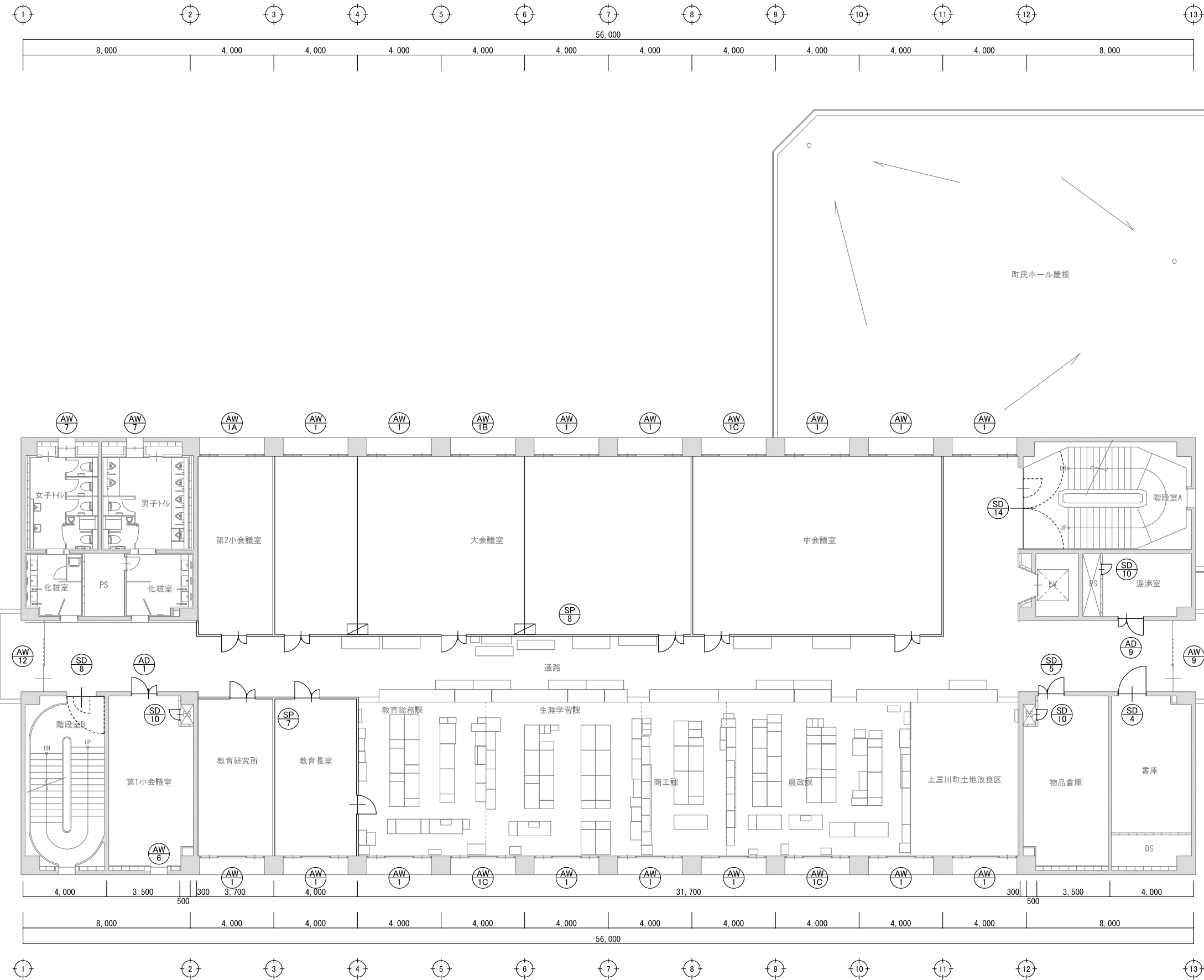

3階建具キープラン【現況】 (A1:1/100) (A3:1/200)

工事名 庁舎内部大規模改修工事	N.o. 04221	管理建築士 古澤 康夫
図名 (現況) 3階建具キープラン	設計 R06.03 縮尺 A1:1/100 A3:1/200	一般建築士登録番号 223925号
株式会社 <b>フケタ設計</b> 代表取締役 三柴 富男 一般建築士登録番号 89479号 本社 栃木県宇都宮市大宮1丁目5番8号 TEL 028(622)8928	図面No. A-124	塚原 好則 一般建築士登録番号 249808号
	承認	一般建築士登録番号

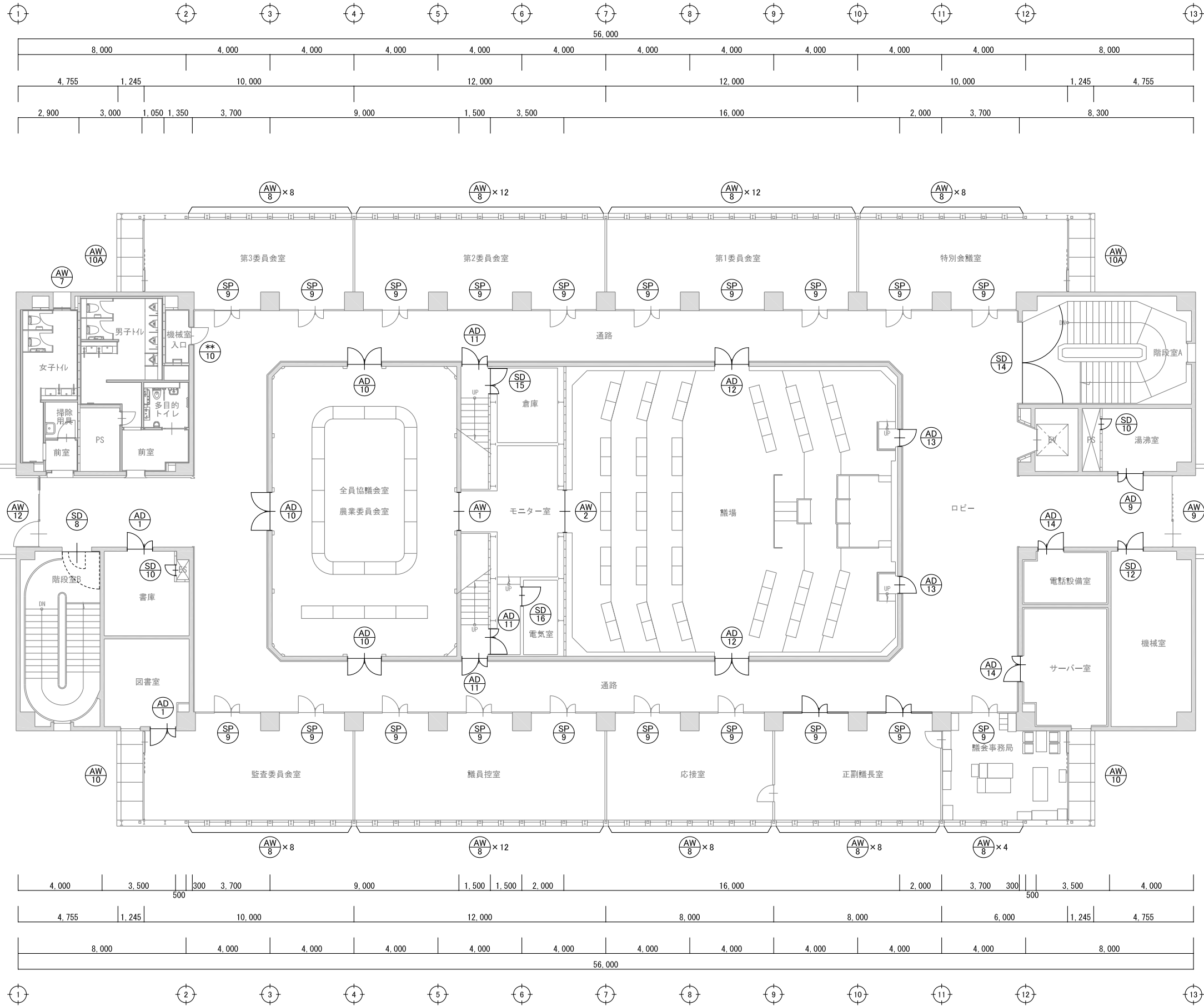

4階建具キープラン【現況】 (A1:1/100) (A3:1/200)

工事名 庁舎内部大規模改修工事	No. 04221	管理建築士 古澤 康夫 一般建築士登録番号 223925号
図名 (現況)4階建具キープラン	設計 R06.03 縮尺 A1:1/100 A3:1/200	従事する建築士 塚原 好則 一般建築士登録番号 249808号
株式会社 <b>フケタ設計</b> 代表取締役 三柴 富男 一般建築士登録番号 89479号 本社 栃木県宇都宮市大曾1丁目5番8号 TEL 028(622)8928	図面No. A-125	承 担 者 氏 名 関

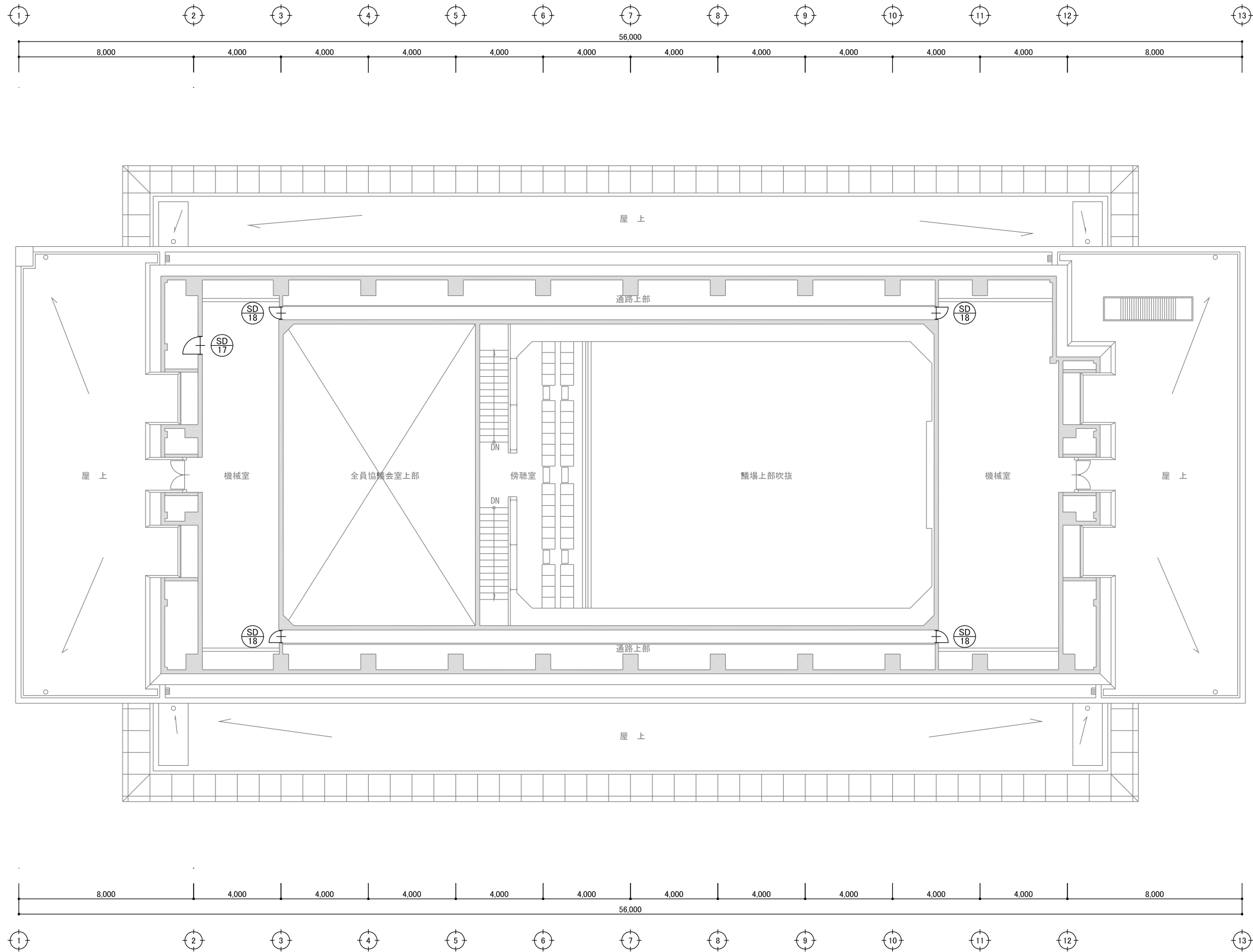

5階建具キープラン【現況】 (A1:1/100) (A3:1/200)

工事名 庁舎内部大規模改修工事	No. 04221	管理建築士 古澤 康夫 一般建築士登録番号 223925号
図名 (現況)5階建具キープラン	設計 R06.03 縮尺 A1:1/100 A3:1/200	従事する建築士 塚原 好則 一般建築士登録番号 249808号
株式会社 <b>フケタ設計</b> 代表取締役 三柴 富男 一般建築士登録番号 89479号 本社 栃木県宇都宮市大曾1丁目5番8号 TEL 028(622)8928	図面No. A-126	承 担 者 氏 名 関

符号見込箇所	AD-1	70	7箇所	AD-2	70	2箇所	AD-3	70	1箇所	AD-4	70	1箇所	AD-5	70	1箇所	AD-6	70	4箇所	AD-7	70	1箇所
形状	5箇所:[撤去(枠共)] 2箇所:[(4階)建付調整] ※改修内容を示す※			[撤去(枠共)]			[撤去(枠共)]			[撤去(枠共)]			[撤去(枠共)]			[撤去(枠共)]			[撤去(枠共)]		
材質・仕上	7R (ｶﾞﾌﾞﾙ)			7R (ｶﾞﾌﾞﾙ)			7R (ｶﾞﾌﾞﾙ)			7R (ｶﾞﾌﾞﾙ)			7R (ｶﾞﾌﾞﾙ)			7R (ｶﾞﾌﾞﾙ)			7R (ｶﾞﾌﾞﾙ)		
全物	錠 支持金物 その他金物 室名 備考			錠 支持金物 その他金物 室名 備考			錠 支持金物 その他金物 室名 備考			錠 支持金物 その他金物 室名 備考			錠 支持金物 その他金物 室名 備考			錠 支持金物 その他金物 室名 備考			錠 支持金物 その他金物 室名 備考		
形状	[撤去(枠共)]			2箇所:[撤去(枠共)] 1箇所:[(4階)建付調整]			[ﾋﾞｯｸﾞ調整・下地調整の上SOP塗装]			[ﾋﾞｯｸﾞ調整・下地調整の上SOP塗装]			[ﾋﾞｯｸﾞ調整・下地調整の上SOP塗装]			[ﾋﾞｯｸﾞ調整・下地調整の上SOP塗装]			[ﾋﾞｯｸﾞ調整・下地調整の上SOP塗装]		
材質・仕上	7R (ｶﾞﾌﾞﾙ)			7R (ｶﾞﾌﾞﾙ)			7R (鏡木化粧ｺﾞｰﾙﾄﾞ)			7R (鏡木化粧ｺﾞｰﾙﾄﾞ)			7R (内部:ｶﾞﾌﾞﾙ、外部:鏡木化粧ｺﾞｰﾙﾄﾞ)			7R (内部:ｶﾞﾌﾞﾙ、外部:鏡木化粧ｺﾞｰﾙﾄﾞ)			7R (ｶﾞﾌﾞﾙ)		
全物	錠 支持金物 その他金物 室名 備考			錠 支持金物 その他金物 室名 備考			ﾌﾞﾚｯﾄﾞ錠 支持金物 その他金物 室名 備考			錠 支持金物 その他金物 室名 備考			ﾌﾞﾚｯﾄﾞ錠 支持金物 その他金物 室名 備考			錠 支持金物 その他金物 室名 備考			錠 支持金物 その他金物 室名 備考		
形状	[改修なし]			[改修なし]			[警備室側のみ塗装塗り替え]			[改修なし]			[撤去(枠共)]			[撤去(枠共)]			[撤去(枠共)]		
材質・仕上	7R (電解着色)			はめ殺し窓			7R (電解着色)			7F-# (OP塗装)			7F-# (OP塗装)			7F-# (OP塗装)			7F-# (OP塗装)		
全物	錠 支持金物 その他金物 室名 備考			錠 支持金物 その他金物 室名 備考			錠 支持金物 その他金物 室名 備考			錠 支持金物 その他金物 室名 備考			錠 支持金物 その他金物 室名 備考			錠 支持金物 その他金物 室名 備考			錠 支持金物 その他金物 室名 備考		
形状	[撤去(枠共)]			[撤去(枠共)]			[撤去(枠共)]			[撤去(枠共)]			[撤去(枠共)]			[撤去(枠共)]			1Fのみ:[撤去(枠共)] 4F:[建付調整、塗装塗り替え]		
材質・仕上	7F-# (OP塗装)			7F-# (OP塗装)			7F-# (OP塗装)			7F-# (OP塗装)			7F-# (OP塗装)			7F-# (OP塗装)			7F-# (OP塗装)		
全物	錠 支持金物 その他金物 室名 備考			錠 支持金物 その他金物 室名 備考			錠 支持金物 その他金物 室名 備考			錠 支持金物 その他金物 室名 備考			錠 支持金物 その他金物 室名 備考			錠 支持金物 その他金物 室名 備考			錠 支持金物 その他金物 室名 備考		

木製戸	WD	ステンレス製戸	SSW	アルミニウム製がらり	AG	ワトリーヒンジ	LH	熱線吸収ブルーガラス	HFL	熱線吸収ブルー網入層板ガラス	HPW
鋼製戸	SD	アルミニウム製戸	AW	ふすま	F	ピボットヒンジ	PH	熱線吸収グレーガラス	GFL	空気層	A
鋼製層戸	LD	鋼製層量シャッター	SS	紙障子	S	ヒンジクローザー	HC	熱線吸収ブロンズガラス	BFL	熱線反射ガラス	SR
ステンレス製戸	SSD	鋼製層量シャッター	LS	アルミパーテーション	AP	フロートガラス	FL	網入層板ガラス	FW		
アルミニウム製戸	AD	オーバーヘッドドア	OHS	スチールパーテーション	SP	スリ板ガラス	SG	網入層板ガラス	PW		
木製窓	WW	木製がらり	WG	フロアクローザー	DC	層板ガラス	P	熱線吸収グレー網入層板ガラス	GPW		
鋼製窓	SW	鋼製がらり	SG	フロアヒンジ	FH	型板ガラス	F	熱線吸収ブロンズ網入層板ガラス	BPW		

工事名	庁舎内部大規模改修工事		N.0.	04221		管理建築士	古澤 康夫	
図名	(現況) 建具表(1) (撤去・改修)		設計	R06.03		一般建築士登録番号	223025号	
	株式会社 <b>フケタ設計</b>		概算	A1:1700 A3:1200		従事する建築士	塚原 好則	
	代表取締役 三柴 富男		概算	A-127		一般建築士登録番号	249808号	
	〒100-0001 東京都千代田区千代田1丁目5番8号		承認			従事する建築士		
	TEL: 028(622)8928		検			一般建築士登録番号		
			照			号		

符号見込箇所	SD-13	86	1箇所	SD-14	100	3箇所	SD-15	1箇所	SD-16	86	1箇所	SD-17	86	4箇所	WD-1	27	1箇所	WD-2	27	1箇所	
形状	[撤去(枠共)] 			[撤去(枠共)] 			[改修なし]			[改修なし]			[撤去(枠共)] 			[撤去(枠共)] 					
材質・仕上	JF-# (OP塗装)			JF-# (OP塗装)			-			JF-# (OP塗装)			-			木(和紙)			木(和紙)		
全物	錠 玉付ツツア錠			-			-			錠 玉付ツツア錠			-			-			-		
支持金物	丁番			JF-# (OP塗装)			-			丁番			-			-			-		
その他金物	標準金物一式、DC (JF#無し)			標準金物一式、順位調整器			-			標準金物一式、DC			-			引手、数居入り			引手、数居入り		
室名	EV機械室			階段室A (2F~4F)			倉庫 (4F)			機械室B (西側)			片側きド7 (1794ド7)			職員福利厚生室 和室 (15帖)			職員福利厚生室 和室 (12帖)		
備考	片側きド7			戸袋付防火戸 (予扉付)、煙感連動、特定防火設備			親子ド7			片側きド7 (1794ド7)			片側きド7 (1794ド7)			引違い障子 (4枚)			引違い障子		
符号見込箇所	WD-3	24	1箇所	WD-4	24	2箇所	WD-5	24	1箇所	WD-6	30	1箇所	WD-7	24	1箇所	TB-1	38	1箇所	TB-2	38	1箇所
形状	[撤去(枠共)] 			[撤去(枠共)] 			[撤去(枠共)] 			[撤去(枠共)] 			[撤去(枠共)] 			[撤去(枠共)] 			[撤去(枠共)] 		
材質・仕上	木(鳥の子紙)			木(鳥の子紙)			木(鳥の子紙)			木			木(鳥の子紙)			クワガド			クワガド		
全物	錠 -			錠 -			錠 -			錠 -			錠 -			クワガド -			クワガド -		
支持金物	-			-			-			-			-			クワガド			クワガド		
その他金物	引手、数居入り			引手、数居入り			引手、数居入り			引手、J-# (埋込)			引手、数居入り			標準金物一式、帽子掛け、頭押し (SUS)			標準金物一式、帽子掛け、頭押し (SUS)		
室名	職員福利厚生室 和室 (15帖)			職員福利厚生室 和室 (15帖)、和室 (12帖)			職員福利厚生室 押入			職員福利厚生室 隠込			J-#室			WVC			MVC		
備考	引違い障 (4枚)			引違い障			引違い障			引違い格子戸			引違い障			引違い障			引違い障		
符号見込箇所	TB-3	38	1箇所																		
形状	[撤去(枠共)] 																				
材質・仕上	クワガド																				
全物	錠 -																				
支持金物	クワガド																				
その他金物	標準金物一式、帽子掛け、頭押し (SUS)																				
室名	WC (湯沸室隣)																				
備考	引違い障																				

凡例	WD	ステンレス製戸	SSW	アルミニウム製がらり	AG	ワトリ-ヒンジ	LH	熱線吸収ブルーガラス	HFL	熱線吸収ブルー網入層板ガラス	HPW
鋼製戸	SD	アルミニウム製戸	AW	ふすま	F	ピボットヒンジ	PH	熱線吸収グレーガラス	GFL	空気層	A
鋼製軽量戸	LD	鋼製軽量シャッター	SS	紙障子	S	ヒンジクローザー	HC	熱線吸収ブロンズガラス	BFL	熱線反射ガラス	SR
ステンレス製戸	SSD	鋼製軽量シャッター	LS	アルミパーテーション	AP	フロートガラス	FL	網入型板ガラス	FW		
アルミニウム製戸	AD	オーバーヘッドド7	OHS	スチールパーテーション	SP	スリ板ガラス	SG	網入層板ガラス	PW		
木製窓	WW	木製がらり	WG	ドアクローザー	DC	層板ガラス	P	熱線吸収グレー網入層板ガラス	GPW		
鋼製窓	SW	鋼製がらり	SG	フロアヒンジ	FH	型板ガラス	F	熱線吸収ブロンズ網入層板ガラス	BPW		

工事名	庁舎内部大規模改修工事		N.O.	04221		管理建築士	古澤 康夫	
図名	(現況) 建具表 (2) (撤去・改修)		設計	R06.03		一般建築士登録番号	223925号	
	株式会社 <b>フケタ設計</b>		縮尺	A1:1/100		従事する建築士	塚原 好則	
	代表取締役 三柴 富男		縮尺	A3:1/200		一般建築士登録番号	249808号	
	本社 栃木県宇都宮市大宮1丁目5番8号		図面No.	A-128		従事する建築士		
	TEL 028(622)8928		承認			一般建築士登録番号		



符号見込箇所	AW-1	70	38箇所	AW-1A	70	3箇所	AW-1B	70	2箇所	AW-1C	70	9箇所	AW-2	70	4箇所	AW-3	70	1箇所	AW-4	70	15箇所
形状	[クレセント高さ変更FL+1500]			[クレセント高さ変更FL+1500]			[クレセント高さ変更FL+1500] [注]部:アルミ適合断熱パネルt16に変更			[クレセント高さ変更FL+1500] [注]部:アルミ適合断熱パネルt16に変更			[改修なし]			[改修なし]			[3箇所:撤去(特共)] [その他:改修なし]		
材質・仕上	アルミ(電解着色) 両袖片引き窓			アルミ(電解着色) FIXランマ片引き窓			アルミ(電解着色) 両袖片引き窓			アルミ(電解着色) 両袖片引き窓			アルミ(電解着色) 片引き窓			アルミ(電解着色) 片引き窓			アルミ(電解着色) 片引き窓		
珪子	Low-E6+A6+FL6			Low-E6+A6+FL6			Low-E6+A6+FL6			Low-E6+A6+FL6			Low-E6+A6+FL6			Low-E6+A6+FL6			Low-E6+A6+FL6		
錠	クレセント			クレセント			クレセント			クレセント			クレセント			クレセント			クレセント		
支持金物	付属金物一式			付属金物一式			付属金物一式			付属金物一式			付属金物一式			付属金物一式			付属金物一式		
その他金物	戸車、網戸(SUS)			戸車、網戸(SUS)			戸車、網戸(SUS)			戸車、網戸(SUS)			戸車、網戸(SUS)			戸車、網戸(SUS)			戸車、網戸(SUS)		
室名	各執務室、出納室、取入役室、副町長室、応接室			書庫B、図面保管室、会議室3			2・3階執務室			1・2・3階執務室、2階応接室			公署測定機室、職員入口、職員福利厚生室、食堂			食堂			警備室、空調機械室、更衣室、健康相談室、和室、職員会議室		
備考	※1階のみ網戸												※1階のみ網戸								
符号見込箇所	AW-5	70	6箇所	AW-6	70	5箇所	AW-8	70	80箇所	AW-9	70	3箇所	AW-10	70	2箇所	AW-10A	70	2箇所	AW-11	70	1箇所
形状	[改修なし]			[改修なし]			[改修なし]			[クレセント高さ変更FL+1500]			[改修なし]			[改修なし]			[撤去]		
材質・仕上	アルミ(電解着色) FIX窓			アルミ(電解着色) FIX窓			アルミ(電解着色) たてずり出し窓			アルミ(電解着色) FIXランマ片引き窓			アルミ(電解着色) FIXランマ両袖片引き窓			アルミ(電解着色) FIXランマ両袖片引き窓			アルミ(電解着色) 引違い窓		
珪子	Low-E6+A6+FL6			Low-E6+A6+FL6			Low-E6+A6+FL6			Low-E6+A6+FL6			Low-E6+A6+FL6			Low-E6+A6+FL6			Low-E6+A6+FL6		
錠	付属金物一式			付属金物一式			付属金物一式			付属金物一式			付属金物一式			付属金物一式			付属金物一式		
支持金物	付属金物一式			付属金物一式			付属金物一式			付属金物一式			付属金物一式			付属金物一式			付属金物一式		
その他金物	戸車			戸車			戸車			戸車			戸車			戸車			戸車		
室名	階段室B			図書保管室、第1小会議室、更衣室、カーパー室			特別会議室、第1委員会室、第2委員会室、第3委員会室			通路、ロビー			監査委員会室、議員事務局			監査委員会室、議員事務局			宿直室		
備考										プライド縦型W=4270 H=2600			プライド縦型W=4270 H=2600			プライド縦型W=4270 H=2600					
符号見込箇所	AW-12	70	2箇所	AW-9A	70	1箇所	外AD-1	70	2箇所	外AD-3	70	1箇所	外AD-4	70	1箇所	外AD-5	70	1箇所	外AD-6	70	1箇所
形状	[改修なし]			[クレセント高さ変更FL+1500]			1箇所(警備室):[撤去(特共)] 1箇所(空調機械室):[改修なし]			[撤去(特共)]			[改修なし]			[撤去(特共)]			[改修なし]		
材質・仕上	アルミ(電解着色) 片開き縦ドア袖FIX窓			アルミ(電解着色) FIX窓ランマ片引き窓			アルミ(電解着色) 両開き縦ドア(腰パネル)			アルミ(電解着色) 両開き縦ドアランマFIX			アルミ(電解着色) 片開き縦ドアランマFIX			アルミ(電解着色) ファンマ外倒し付両開き縦ドア			アルミ(電解着色) 片開き縦ドアランマFIX		
珪子	Low-E6+A6+FL6			Low-E6+A6+FL6			Low-E6+A6+FL6			Low-E6+A6+FL6			Low-E6+A6+FL6			Low-E6+A6+FL6			Low-E6+A6+FL6		
錠	錠前			錠前			錠前			錠前			錠前			錠前			錠前		
支持金物	付属金物一式			付属金物一式			付属金物一式			付属金物一式			付属金物一式			付属金物一式			付属金物一式		
その他金物	DC			戸車			DC			DC			DC			押棒、DC、オペレーター装置			DC		
室名	通路(3F-4F)			通路(2F)			空調機械室、警備室			町民ホール			公署測定機室			職員入口			食堂		
備考																					
符号見込箇所	外AD-7	70	1箇所	外AD-8	70	1箇所	AG-1	70	2箇所	AG-2	70	1箇所	AG-3	70	3箇所	AG-4	70	1箇所	SD-3	40	2箇所
形状	[改修なし]			[改修なし]			[改修なし]			[改修なし]			[改修なし]			[改修なし]			[改修なし]		
材質・仕上	アルミ(電解着色) 片開き縦ドア(パネル、ガフリ付)			アルミ(電解着色) 片開き縦ドア			アルミ(電解着色) ガフリ窓			アルミ(電解着色) ガフリ窓			アルミ(電解着色) ガフリ窓			アルミ(電解着色) ガフリ窓			スチール(SOP) 両開きフッシュドドア		
珪子	Low-E6+A6+FL6			Low-E6+A6+FL6			Low-E6+A6+FL6			Low-E6+A6+FL6			Low-E6+A6+FL6			Low-E6+A6+FL6			Low-E6+A6+FL6		
錠	錠前			錠前			錠前			錠前			錠前			錠前			錠前		
支持金物	付属金物一式			付属金物一式			付属金物一式			付属金物一式			付属金物一式			付属金物一式			付属金物一式		
その他金物	DC			DC			防鳥網			防鳥網			防鳥網			防鳥網			DC		
室名	倉庫			熱源機器室			福利厚生棟屋上			福利厚生棟屋上			機械室			機械室			機械室		
備考																					

凡例										工事名 庁舎内部大規模改修工事										No. 04221										管理建築士 古澤 康夫											
木製戸	WD	ステンレス製戸	SSW	アルミニウム製がらり	AG	ファトリートヒンジ	LH	熱線吸収ブルーガラス	HFL	熱線吸収ブルー網入層板ガラス	HPW											設計 R06.03										一級建築士登録番号 223925号									
鋼製戸	SD	アルミニウム製戸	AW	ふすま	F	ビレットヒンジ	PH	熱線吸収グレーガラス	GFL	空気層	A											概尺 A1:1700 A3:1200										従事する建築士									
鋼製軽量戸	LD	鋼製重量シャッター	SS	紙障子	S	ヒンジクローザー	HC	熱線吸収ブロンズガラス	BFL	熱線反射ガラス	SR											現場 N. A-130										塚原 好則									
ステンレス製戸	SSD	鋼製軽量シャッター	LS	アルミパーテーション	AP	フロートガラス	FL	網入型板ガラス	FW																					一級建築士登録番号 249808号											
アルミニウム製戸	AD	オーバヘッドドア	OHS	スチールパーテーション	SP	スリ板ガラス	SG	網入層板ガラス	PW																					従事する建築士											
木製窓	WW	木製がらり	WG	ドアクローザー	DC	層板ガラス	P	熱線吸収グレー網入層板ガラス	GPW																					代表取締役 三柴 富男 一級建築士登録番号 89479号											
鋼製窓	SW	鋼製がらり	SG	フロアヒンジ	FH	型板ガラス	F	熱線吸収ブロンズ網入層板ガラス	BPW																					本 社 栃木県宇都宮市大宮1丁目9番8号 TEL.028(622)8928											



符号見込箇所	AW-7	70	6 箇所	AW-13	86	1 箇所	AW-14	200	1 箇所	AW-15	200	1 箇所
形状	[改修なし]			[オーバーレータ装置・ワイヤ更新]			[改修なし]			[改修なし]		
材質・仕上	アルミ(電解着色)			耐候性鋼(安定被覆促進処理)			耐候性鋼(安定被覆促進処理)			耐候性鋼(安定被覆促進処理)		
硝子	熱線反射ガラス6(シルバー)			熱線反射ガラス6(シルバー)			熱線反射ガラス6(シルバー)			熱線反射ガラス6(シルバー)		
錠	両袖片引き窓			オーバーレータ装置(露出型) → オーバーレータ装置(隠ぺい型)に更新								
支持金物	付属金物一式			標準金物一式			付属金物一式			付属金物一式		
その他金物	標準金物一式			標準金物一式、アルミ鎖縁			標準金物一式			標準金物一式		
室名	男子トイレ(1F~4F)、女子トイレ(1F~4F)			町民ホール			町民ホール			町民ホール		
備考												

符号見込箇所												
形状												
材質・仕上												
硝子												
錠												
支持金物												
その他金物												
室名												
備考												

凡例											
木製戸	WD	ステンレス製戸	SSW	アルミニウム製がらり	AG	フタトリヒンジ	LH	熱線吸収ブルーガラス	HFL	熱線吸収ブルー網入層板ガラス	HPW
鋼製戸	SD	アルミニウム製戸	AW	ふすま	F	ピボットヒンジ	PH	熱線吸収グレーガラス	GFL	空気層	A
鋼製軽量戸	LD	鋼製軽量シャッター	SS	紙障子	S	ヒンジクローザー	HC	熱線吸収ブロンズガラス	BFL	熱線反射ガラス	SR
ステンレス製戸	SSD	鋼製軽量シャッター	LS	アルミパーテーション	AP	フロートガラス	FL	網入型板ガラス	FW		
アルミニウム製戸	AD	オーバーヘッドドア	OHS	スチールパーテーション	SP	スリ板ガラス	SG	網入層板ガラス	PW		
木製窓	WW	木製がらり	WG	ドアクローザー	DC	層板ガラス	P	熱線吸収グレー網入層板ガラス	GPW		
鋼製窓	SW	鋼製がらり	SG	フロアヒンジ	FH	型板ガラス	F	熱線吸収ブロンズ網入層板ガラス	BPW		

工事名	庁舎内部大規模改修工事		No.	04221		管理建築士	古澤 康夫	
図名	(現況) 建具表(5) (建具改修)		設計	R06.03		一般建築士登録番号	223925号	
	株式会社 <b>フケタ設計</b>		縮尺	A1:1/100		従事する建築士	塚原 好則	
	代表取締役 三柴 富男 一般建築士登録番号 89479号		縮尺	A3:1/200		一般建築士登録番号	249808号	
	本社 栃木県宇都宮市大曾1丁目5番8号 TEL.028(622)8928		図面No.	A-131		従事する建築士		
	承		検			一般建築士登録番号	号	
	概		図					

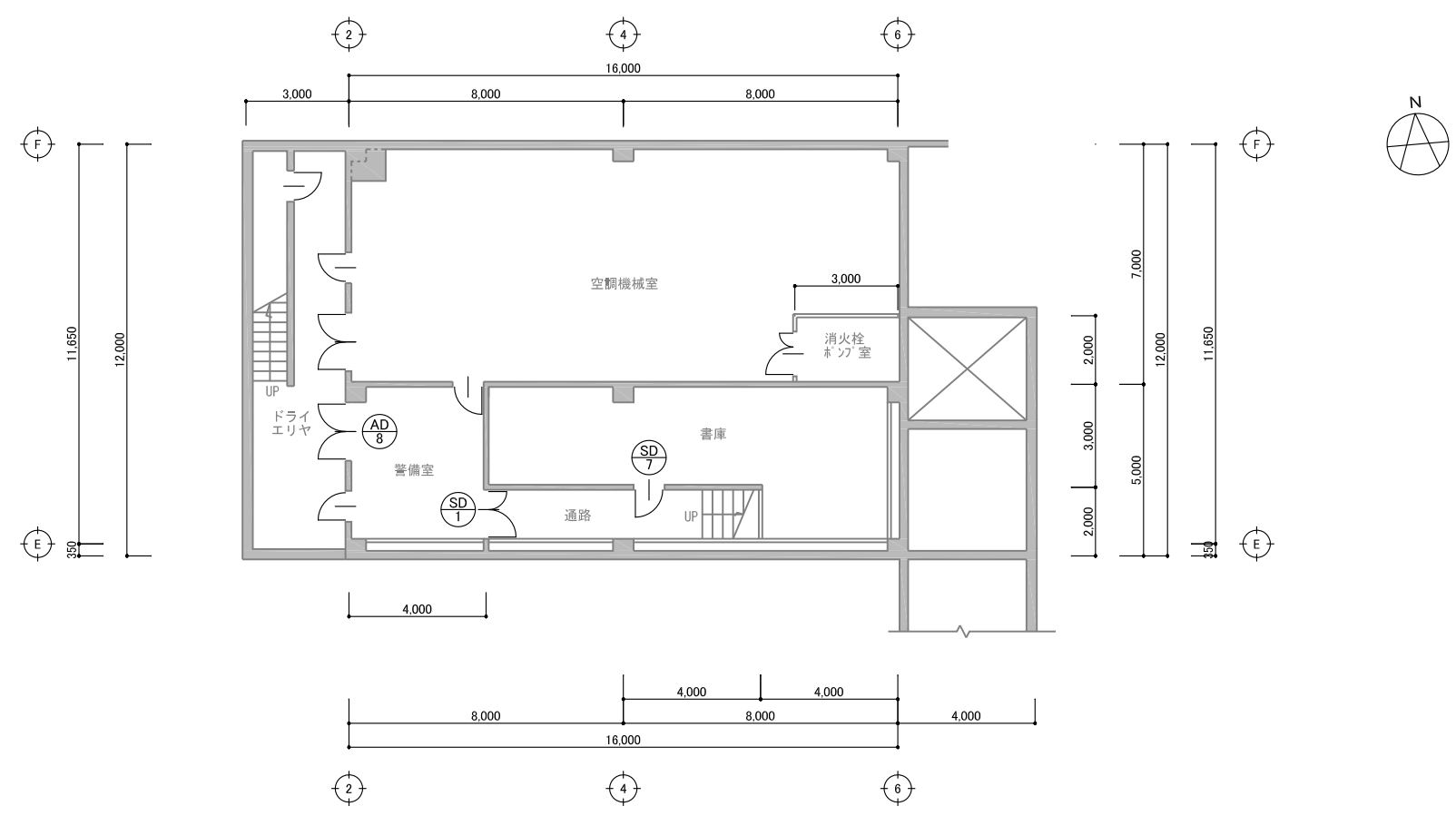

地下1階建具キープラン【改修後】 (A1:1/100) (A3:1/200)

工事名 庁舎内部大規模改修工事	No. 04221	管理建築士 古澤 康夫 一般建築士登録番号 223925号
図名 (改修後) 地下1階建具キープラン	設計 R06.03 縮尺 A1:1/100 A3:1/200	従事する建築士 塚原 好則 一般建築士登録番号 249808号
株式会社 <b>フケタ設計</b> 代表取締役 三柴 富男 一般建築士登録番号 89479号 本社 栃木県宇都宮市大曾1丁目5番8号 TEL 028(622)8926	図面No. A-132	従事する建築士 一般建築士登録番号

改修後

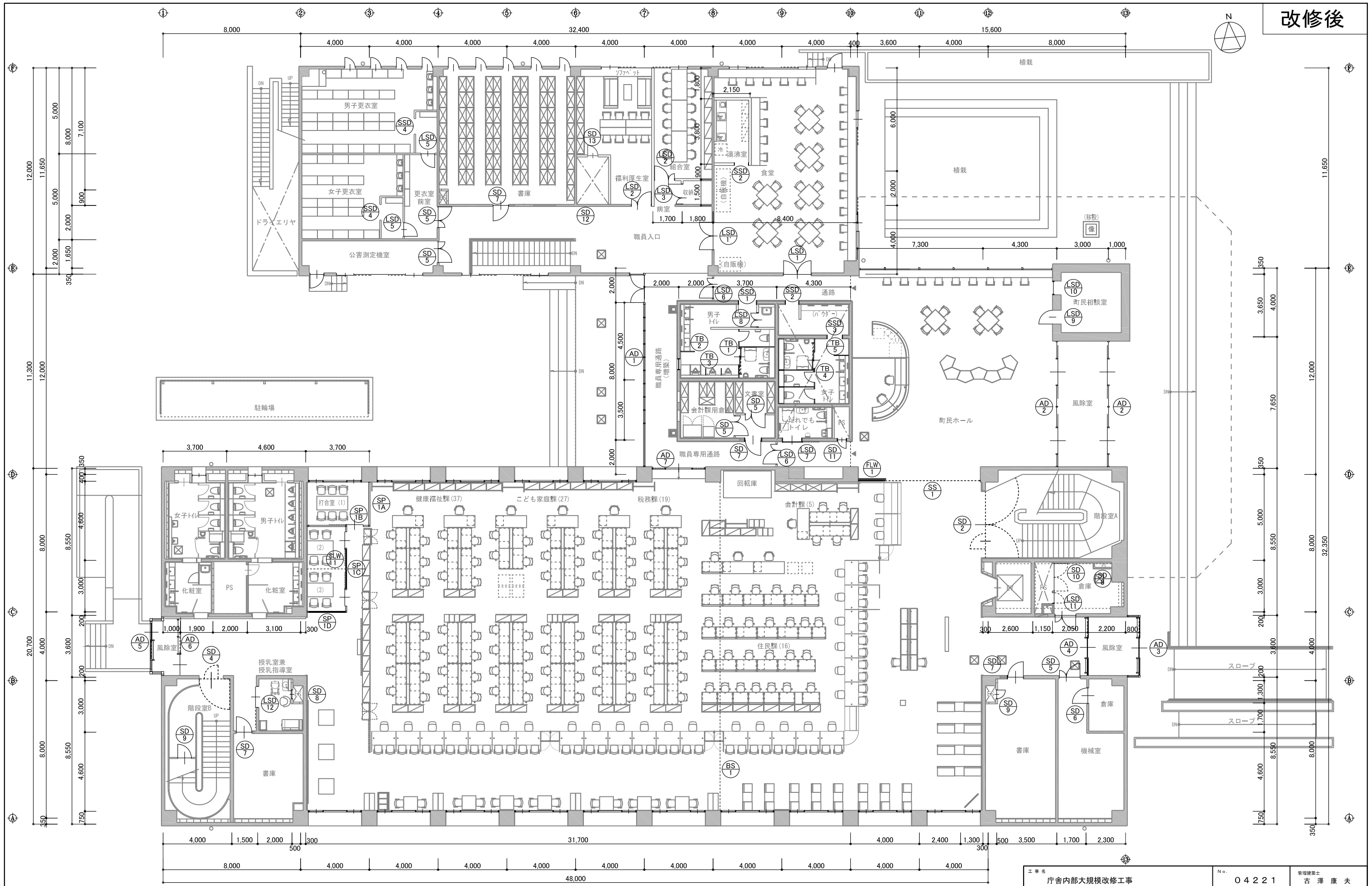

1階建具キープラン【改修後】 (A1:1/100) (A3:1/200)

工事名	庁舎内部大規模改修工事	No.	04221	管理建築士	古澤 康夫
図名	(改修後)1階建具キープラン	設計	R06.03	一般建築士登録番号	223925号
	株式会社 <b>フケタ設計</b>	縮尺	A1:1/100 A3:1/200	従事する建築士	塚原 好則
	代表取締役 三柴 富男 一般建築士登録番号 89479号	図面No.	A-133	一般建築士登録番号	249808号
	本社 栃木県宇都宮市大宮1丁目5番8号 TEL.028(622)8928	承認		従事する建築士	
		概		一般建築士登録番号	

改修後

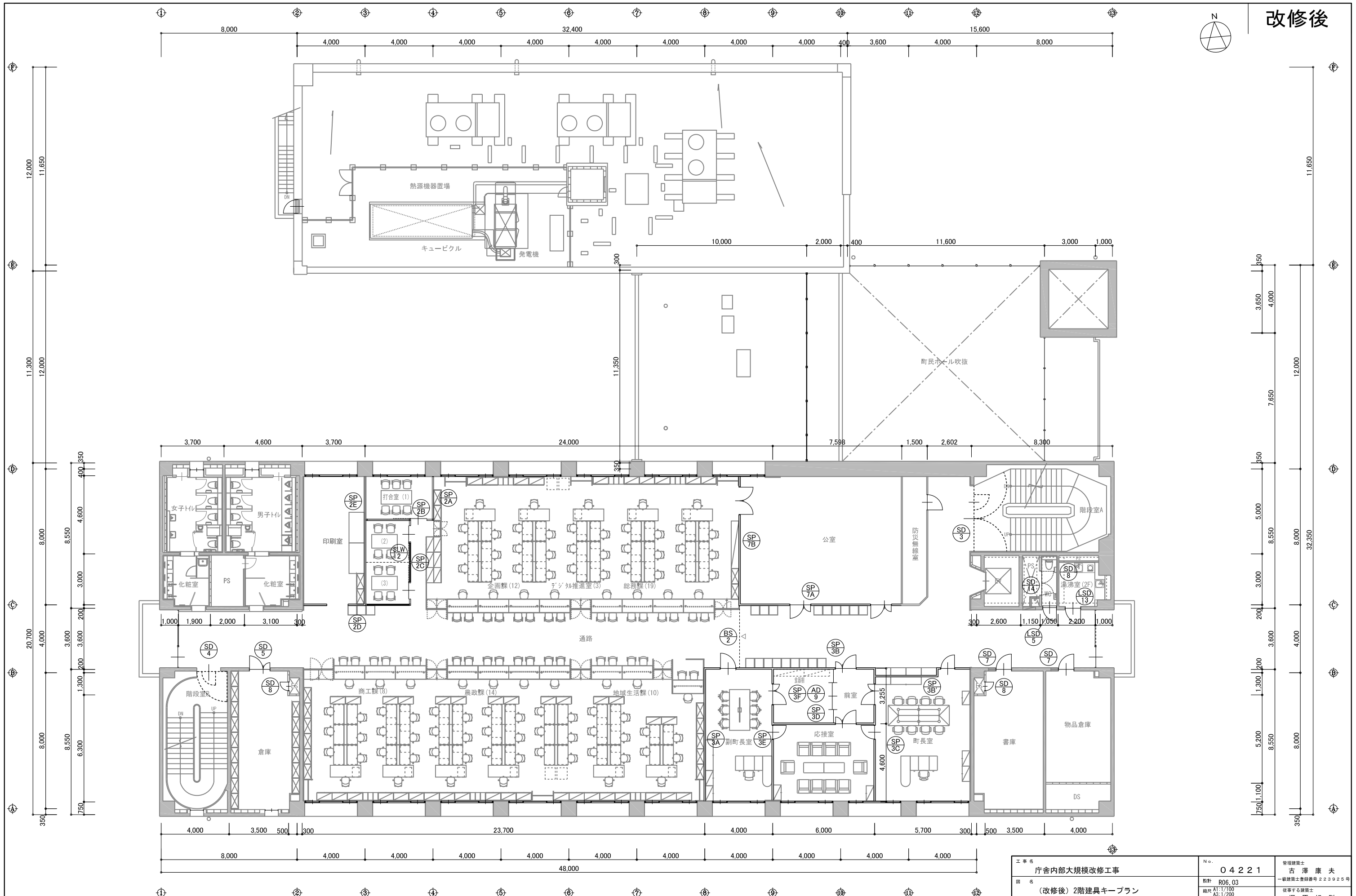

2階建具キープラン【改修後】 (A1:1/100) (A3:1/200)

工事名	庁舎内部大規模改修工事	No.	04221	管理建築士	古澤 康夫
図名	(改修後)2階建具キープラン	設計	R06.03	一般建築士登録番号	223925号
	株式会社 <b>フケタ設計</b>	縮尺	A1:1/100 A3:1/200	従事する建築士	塚原 好則
	代表取締役 三柴 富男 一般建築士登録番号 89479号	図面No.	A-134	一般建築士登録番号	249808号
	本社 栃木県宇都宮市大宮1丁目5番8号 TEL 028(622)8928	承認		従事する建築士	
		概		一般建築士登録番号	

改修後

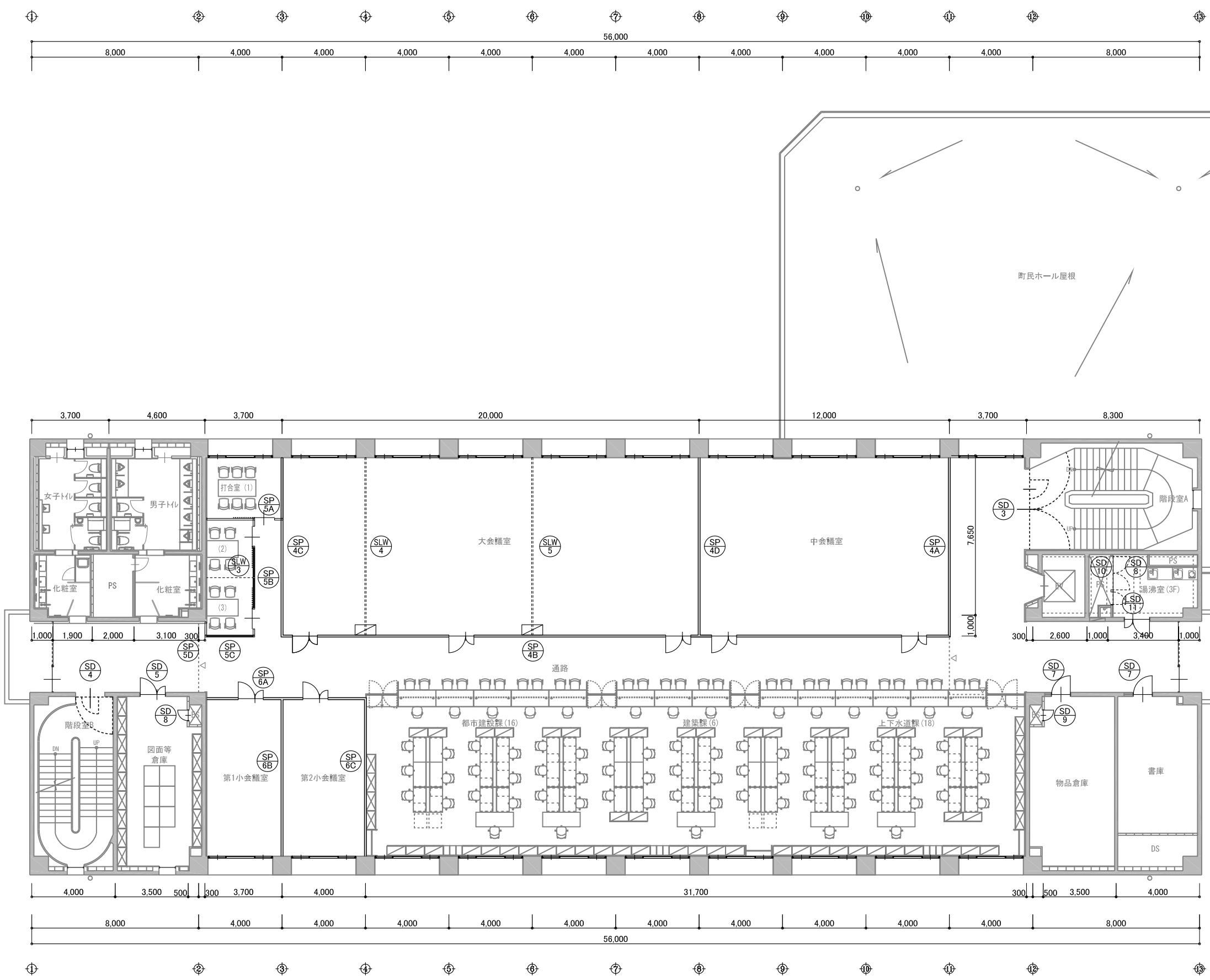
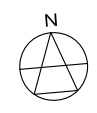

3階建具キープラン【改修後】 (A1:1/100) (A3:1/200)

工事名	庁舎内部大規模改修工事		N.o.	04221	管理建築士 古澤 康夫
図名	(改修後) 3階建具キープラン		設計	R06.03	一般建築士登録番号 223925号
株式会社 <b>フケタ設計</b>			縮尺	A1:1/100 A3:1/200	従事する建築士 塚原 好則
代表取締役 三柴 富男 一般建築士登録番号 89479号			図面No.	A-135	一般建築士登録番号 249808号
本社 栃木県宇都宮市大曾1丁目5番8号 TEL 028(622)8928			承認		従事する建築士
			概		一般建築士登録番号
			図		
			概		



符号見込箇所	AD-1	160(70)	1箇所	AD-2	200	2箇所	AD-3	70	1箇所	AD-4	70	1箇所	AD-5	70	1箇所	AD-6	70	1箇所
形状																		
材質・仕上	アルミ (ブラック)			耐候性鋼 (安定被膜保護処理)			アルミ (ブラック)			アルミ (ブラック)			アルミ (ブラック)			アルミ (ブラック)		
硝子	Low-E6+A6+FL6、網膜一部：アルミ複合断熱パネル22			熱線反射ガラス (シルバー) 6			強化ガラス5			強化ガラス5			強化ガラス5			強化ガラス5		
錠	電気錠			ソリダール本締り錠			(室内側) サムターン錠			(室内側) サムターン錠			(室内側) サムターン錠			(室内側) サムターン錠		
支持金物	フロアヒンジ、ドアクローザー						エンジン装置			エンジン装置			エンジン装置			エンジン装置		
その他金物	標準金物一式、押棒、下枠フット棒、アルミ網線			標準金物一式			標準金物一式、ステンレスレール、三方枠			標準金物一式、ステンレスレール、三方枠			標準金物一式、ステンレスレール、三方枠			標準金物一式、ステンレスレール、三方枠		
室名	通路			風除室			風除室			風除室			風除室			風除室		
備考	電気錠 (入退室カードリーダー対応)																	
符号見込箇所	AD-7	70	1箇所	AD-8	70	1箇所	AD-9	70	1箇所									
形状																		
材質・仕上	アルミ (ブラック)			アルミ (ブラック)			アルミ											
硝子	強化ガラス5			Low-E6+A6+FL6、膜・網膜：アルミ複合断熱パネル22			アクリルパネル											
錠	サムターン錠			レバーハンドル電気錠														
支持金物	戸車			丁香、DC (Hw-無)、戸当り														
その他金物	標準金物一式、ステンレスフットレール、三方両側アルミ網線			標準金物一式			標準金物一式、ガイドピン仕様											
室名	1F執務室			警備室			前室											
備考				電気錠 (入退室カードリーダー対応)			LIXIL ラッパS 引分け戸 (デザインLZC) 同等品											

凡例	WD	ステンレス製戸	SSW	アルミニウム製がらり	AG	ワトリーヒンジ	LH	熱線吸収ブルーガラス	HFL	熱線吸収ブルー網入断熱ガラス	HPW
木製戸	SD	アルミニウム製戸	AW	ふすま	F	ピボットヒンジ	PH	熱線吸収グレーガラス	GFL	空気層	A
鋼製戸	LD	鋼製重量シャッター	SS	紙障子	S	ヒンジクローザー	HC	熱線吸収ブロンズガラス	BFL	熱線反射ガラス	SR
ステンレス製戸	SSD	鋼製軽量シャッター	LS	アルミパーテーション	AP	フロートガラス	FL	網入型ガラス	FW		
アルミニウム製戸	AD	オーバヘッドドア	OHS	スチールパーテーション	SP	スリ板ガラス	SG	網入断熱ガラス	PW		
木製窓	WW	木製がらり	WG	ドアクローザー	DC	断熱ガラス	P	熱線吸収グレー網入断熱ガラス	GPW		
鋼製窓	SW	鋼製がらり	SG	フロアヒンジ	FH	型板ガラス	F	熱線吸収ブロンズ網入断熱ガラス	BPW		

工事名	庁舎内部大規模改修工事		N.o.	04221		管理建築士	古澤 康夫	
図名	(改修後) 建具表 (1)		設計	R06.03		一般建築士登録番号	223925号	
			縮尺	A1:1/100 A3:1/200		従事する建築士	塚原 好則	
			図面No.	A-137		一般建築士登録番号	249808号	
代表取締役	三柴 富男	一級建築士登録番号	89479号	承		従事する建築士		
本 社	栃木県宇都宮市大宮1丁目5番8号	TEL	028(622)8928	概		一般建築士登録番号		

符号見込箇所	SD-1	170	1箇所	SD-2	170	1箇所	SD-3	170	3箇所	SD-4	170	4箇所	SD-5	170	5箇所	SD-5'	170	1箇所	SD-6	170	1箇所
形状																					
材質・仕上	枠:St SOP 扉:St SOP			枠:St SOP 扉:St SOP			枠:St SOP 扉:St SOP			枠:St SOP 扉:St SOP			枠:St SOP 扉:St SOP			枠:St SOP 扉:St SOP			枠:St SOP 扉:St SOP		
全物	錠 支持金物 その他金物 室名 備考			錠 支持金物 その他金物 室名 備考			錠 支持金物 その他金物 室名 備考			錠 支持金物 その他金物 室名 備考			錠 支持金物 その他金物 室名 備考			錠 支持金物 その他金物 室名 備考			錠 支持金物 その他金物 室名 備考		

符号見込箇所	SD-7	150	9箇所	SD-8	170	10箇所	SD-9	170	1箇所	SD-10	170	3箇所	SD-11	170	1箇所	SD-12	170	1箇所	SD-13	170	1箇所
形状																					
材質・仕上	枠:St SOP 扉:St SOP 特殊樹脂塗装 石膏充塞			枠:St SOP 扉:St SOP			枠:St SOP 扉:St SOP			枠:St SOP 扉:St SOP			枠:St SOP 扉:St SOP			枠:St SOP 扉:St SOP			枠:St SOP 扉:St SOP		
全物	錠 支持金物 その他金物 室名 備考			錠 支持金物 その他金物 室名 備考			錠 支持金物 その他金物 室名 備考			錠 支持金物 その他金物 室名 備考			錠 支持金物 その他金物 室名 備考			錠 支持金物 その他金物 室名 備考			錠 支持金物 その他金物 室名 備考		

凡例	WD	ステンレス製戸	SSW	アルミニウム製がらり	AG	ワトリーヒンジ	LH	熱線吸収ブルーガラス	HFL	熱線吸収ブルー網入層板ガラス	HPW	
鋼製戸	SD	アルミニウム製戸	AW	ふすま	F	ビボットヒンジ	PH	熱線吸収グレーガラス	GFL	空気層	A	
鋼製軽量戸	LD	鋼製重量シャッター	SS	紙障子	S	ヒンジローラー	HC	熱線吸収ブロンズガラス	BFL	熱線反射ガラス	SR	
ステンレス製戸	SSD	鋼製軽量シャッター	LS	アルミパーテーション	AP	フロートガラス	FL	網入型板ガラス	FW			
アルミニウム製戸	AD	オーバーヘッドドア	OHS	スチールパーテーション	SP	スリ板ガラス	SG	網入層板ガラス	PW			
木製窓	WW	木製がらり	WG	フロアローラー	DC	層板ガラス	P	熱線吸収グレー網入層板ガラス	GPW			
鋼製窓	SW	鋼製がらり	SG	フロアヒンジ	FH	型板ガラス	F	熱線吸収ブロンズ網入層板ガラス	BPW			

工事名	倉倉内部大規模改修工事		N.O.	04221		管理建築士	古澤 康夫	
図名	(改修後) 建具表(2)		設計	R06.03		一級建築士登録番号	223925号	
	株式会社 <b>フケタ設計</b>		縮尺	A1:1/100 A3:1/200		従事する建築士	塚原 好則	
代表取締役	三柴 富男		一級建築士登録番号	89479号		一級建築士登録番号	249808号	
本社	栃木県宇都宮市大宮1丁目5番8号		TEL	028(622)8928		一級建築士登録番号	号	



符号見込箇所	LSD-1	170	1箇所	LSD-1*	170	1箇所	LSD-2	170	2箇所	LSD-3	170	1箇所	LSD-4	170	1箇所	LSD-5	170	1箇所	LSD-6	170	2箇所
形状																					
材質・仕上	種:St SOP 屏:化粧調板		種:St SOP 屏:化粧調板		種:St SOP 屏:化粧調板		種:St SOP 屏:化粧調板		種:St SOP 屏:化粧調板		種:St SOP 屏:化粧調板		種:St SOP 屏:化粧調板		種:St SOP 屏:化粧調板		種:St SOP 屏:化粧調板		種:St SOP 屏:化粧調板		
全物	錠 強化型t4、飛散防止フィルム貼 錠 レバーハンドル錠 支持金物 丁番 DC 戸当り その他金物 SUS各種C型 室名 1F食堂 備考		錠 強化型t4、飛散防止フィルム貼 錠 レバーハンドル電気錠 支持金物 丁番 DC 戸当り その他金物 SUS各種C型 室名 1F食堂 備考 電気錠(入退室カードリーダー対応)		錠 強化型t4 錠 レバーハンドル錠 支持金物 丁番 DC 戸当り その他金物 SUS各種C型 室名 1F組合室、福利厚生室		錠 強化型t4 錠 レバーハンドル錠 支持金物 丁番 DC 戸当り その他金物 SUS各種C型 室名 1F収納		錠 強化型t4 錠 レバーハンドル錠 支持金物 丁番 DC 戸当り その他金物 SUS各種C型 室名 1F更衣室前室、公室測定機室		錠 強化型t4 錠 レバーハンドル錠 支持金物 丁番 DC 戸当り その他金物 SUS各種C型 室名 1F女子・男子更衣室、2FWC		錠 強化型t4、飛散防止フィルム貼 錠 レバーハンドル電気錠 支持金物 丁番 DC 戸当り その他金物 SUS各種C型 室名 1F通路 備考 電気錠(入退室カードリーダー対応)								
符号見込箇所	LSD-7	170	1箇所	LSD-8	170	1箇所	LSD-9	170	1箇所	LSD-10	170	1箇所	LSD-11	170	3箇所	LSD-12	170	1箇所	LSD-13	170	1箇所
形状																					
材質・仕上	種:St SOP 屏:化粧調板		種:St SOP 屏:化粧調板		種:St SOP 屏:化粧調板		種:St SOP		種:St SOP 屏:化粧調板		種:St SOP 屏:化粧調板		種:St SOP 屏:化粧調板								
全物	錠 型t4 錠 本錠錠 支持金物 エンジン装置 その他金物 無目付センサー、補助センサー、壁面付押しボタンスイッチ 室名 1Fだれでもトイレ 備考 壁面付押しボタンスイッチ(ナブコ:HDS-4iα非接触タイプ同等品)		錠 - 錠 点検口錠 支持金物 丁番 その他金物 SUS各種C型 室名 1Fトイレ収納 備考		錠 強化型t4、飛散防止フィルム貼 錠 レバーハンドル錠 支持金物 丁番 DC 戸当り その他金物 SUS各種C型 室名 1F町民相談室		錠 強化型t4、飛散防止フィルム貼、構造:アルミパネルt3 錠 - 支持金物 - その他金物 - 室名 1F町民相談室		錠 強化型t4 錠 レバーハンドル錠 支持金物 丁番、DC、戸当り、腰ガフリ その他金物 SUS各種C型 室名 1F倉庫、3F湯沸室、4F湯沸室		錠 強化型t4 錠 引戸錠 支持金物 引戸クローズ その他金物 SUS大型引棒(117:G7053-01-001-L600同等品) SUS各種C型、ガフリ 室名 1F授乳室兼授乳指導室		錠 強化型t4 錠 レバーハンドル錠 支持金物 丁番、DC、戸当り、腰ガフリ その他金物 SUS各種C型 室名 2F湯沸室								
符号見込箇所	SSD-1	200	1箇所	SSD-2	200	2箇所	SSD-3	200	1箇所	SSD-4	200	2箇所	SSD-5	200	6箇所						
形状																					
材質・仕上	種:SUS HL		種:SUS HL		種:SUS HL		種:SUS HL		種:SUS HL												
全物	錠 - 錠 - 支持金物 - その他金物 - 室名 1F男子トイレ 備考		錠 - 錠 - 支持金物 - その他金物 - 室名 1F女子トイレ、湯沸室		錠 - 錠 - 支持金物 - その他金物 - 室名 1F女子トイレ		錠 - 錠 - 支持金物 - その他金物 - 室名 1F女子・男子更衣室		錠 - 錠 - 支持金物 - その他金物 - 室名 2F・3F・4F通路												
符号見込箇所	SS-1	1箇所	BS-1	1箇所	BS-2	1箇所															
形状																					
材質・仕上	スチール(焼付塗装)		ガラスクロス		ガラスクロス																
全物	錠 - 錠 錠錠 支持金物 - その他金物 下レール無し 室名 1F町民ホール 備考 三和リキッター工業 ホールデンゲート同等品		錠 - 錠 - 支持金物 - その他金物 - 室名 1F執務室 備考 三和リキッター工業 防塵シートテンションタイプ(BTS)同等品		錠 - 錠 - 支持金物 - その他金物 - 室名 2F執務室 備考 三和リキッター工業 防塵シートテンションタイプ(BTS)同等品																

凡例										工事名 庁倉内部大規模改修工事 図名 (改修後) 建具表(3)		No. 04221 設計 R06.03 縮尺 A1:1/100 A3:1/200		管理建築士 古澤 康夫 一級建築士登録番号 223925号 従事する建築士 塚原 好則 一級建築士登録番号 249808号 従事する建築士 一級建築士登録番号	
木製戸	WD	ステンレス製戸	SSW	アルミニウム製がらり	AG	ワトリヒンジ	LH	熱線吸収ブルーガラス	HFL	熱線吸収ブルー網入層板ガラス	HPW				
鋼製戸	SD	アルミニウム製戸	AW	ふすま	F	ピボットヒンジ	PH	熱線吸収グレーガラス	GFL	空気層	A				
鋼製軽量戸	LD	鋼製軽量シャッター	SS	紙障子	S	ヒンジクローザー	HC	熱線吸収ブロンズガラス	BFL	熱線反射ガラス	SR				
ステンレス製戸	SSD	鋼製軽量シャッター	LS	アルミパーテーション	AP	フロートガラス	FL	網入型板ガラス	FW						
アルミニウム製戸	AD	オーバーヘッドドア	OHS	スチールパーテーション	SP	スリ板ガラス	SG	網入層板ガラス	PW						
木製窓	WW	木製がらり	WG	ドアクローザー	DC	層板ガラス	P	熱線吸収グレー網入層板ガラス	GPW						
鋼製窓	SW	鋼製がらり	SG	フロアヒンジ	FH	型板ガラス	F	熱線吸収ブロンズ網入層板ガラス	BPW						

株式会社 <b>フケタ設計</b> 代表取締役 三柴 富男 一級建築士登録番号 89479号 本社 栃木県宇都宮市大宮1丁目5番8号 TEL.028(622)8928	図名 (改修後) 建具表(3) 図面No. A-139	管理建築士 古澤 康夫 一級建築士登録番号 223925号 従事する建築士 塚原 好則 一級建築士登録番号 249808号 従事する建築士 一級建築士登録番号
---	--------------------------------	--

符号見込箇所	SP-1A	1	SP-1B	1	SP-1C	1	SP-1D	1	SP-2A	1
形状										
材質	垂れめっき鋼板t=0.6 (せっこうボード12.5mm 下地)		垂れめっき鋼板t=0.6 (せっこうボード12.5mm 下地)		-		-		垂れめっき鋼板t=0.6 (せっこうボード12.5mm 下地)	
仕上	焼付塗装		焼付塗装		焼付塗装		焼付塗装		焼付塗装	
硝子	-		-		透明防音合わせガラスt=10 (5+5) mm + 片面目隠しフィルム貼り		透明防音合わせガラスt=10 (5+5) mm + 片面目隠しフィルム貼り		-	
金物	本締錠		本締錠		本締錠		-		-	
支持金物	天井レール・床レール・取付金物一式		天井レール・床レール・取付金物一式		天井レール・床レール・取付金物一式		天井レール・床レール・取付金物一式		天井レール・床レール・取付金物一式	
その他金物	付属金物一式		ハンドル・付属金物一式		ハンドル・付属金物一式		付属金物一式		付属金物一式	
室名	1F 打合せ (1)		1F 打合せ (1)		1F 打合せ (2)		1F 打合せ (3)		2F 打合せ (1)	
備考	小松ウオール工業 MW-SR 同等品		小松ウオール工業 MW-SR・ストロングタイトドア 同等品		小松ウオール工業 MW-SR・ストロングタイトドア 同等品		小松ウオール工業 MW-SR 同等品		小松ウオール工業 MW-SR 同等品	
符号見込箇所	SP-2B	1	SP-2C	1	SP-2D	1	SP-2E	1		
形状										
材質	垂れめっき鋼板t=0.6 (せっこうボード12.5mm 下地)		-		垂れめっき鋼板t=0.6 (せっこうボード12.5mm 下地)		垂れめっき鋼板t=0.6 (せっこうボード12.5mm 下地)			
仕上	焼付塗装		焼付塗装		焼付塗装		焼付塗装			
硝子	-		透明防音合わせガラスt=10 (5+5) mm + 片面目隠しフィルム貼り		透明防音合わせガラスt=10 (5+5) mm + 片面目隠しフィルム貼り		-			
金物	本締錠		本締錠		-		-			
支持金物	天井レール・床レール・取付金物一式		天井レール・床レール・取付金物一式		天井レール・床レール・取付金物一式		天井レール・床レール・取付金物一式			
その他金物	ハンドル・付属金物一式		ハンドル・付属金物一式		付属金物一式		付属金物一式			
室名	2F 打合せ (1)		2F 打合せ (2)		2F 打合せ (3)		2F 印刷室			
備考	小松ウオール工業 MW-SR・ストロングタイトドア 同等品		小松ウオール工業 MW-SR・ストロングタイトドア 同等品		小松ウオール工業 MW-SR 同等品		小松ウオール工業 MW-SR 同等品			
符号見込箇所	SP-3A	1	SP-3B	1						
形状	<p>■片割OAフロアー積まり 副町長室側:木目 地域生活課側:単色</p>		<p>町長室・町室・町長室側:木目 副町長室側:単色</p>							
材質	垂れめっき鋼板t=0.6 (せっこうボード12.5mm 下地) 木目プリント鋼板t=0.6 (せっこうボード12.5mm 下地)		垂れめっき鋼板t=0.6 (せっこうボード12.5mm 下地) 木目プリント鋼板t=0.6 (せっこうボード12.5mm 下地)							
仕上	副町長室側:木目プリント鋼板 地域生活課側:焼付塗装		町長室・町室・町長室側:木目プリント鋼板 副町長室側:焼付塗装							
硝子	-		透明防音合わせガラスt=10 (5+5) mm + 片面目隠しフィルム貼り ドア部強化ガラス5t							
金物	-		レバーハンドル錠							
支持金物	天井レール・床レール・取付金物一式		天井レール・床レール・取付金物一式							
その他金物	付属金物一式		付属金物一式							
室名	2F 副町長室		2F 町長室・町室・副町長室							
備考	小松ウオール工業 MW-SR 同等品		小松ウオール工業 MW-SR 同等品							

凡例											
木製戸	WD	ステンレス製戸	SSW	アルミニウム製がらり	AG	ワイトリーヒンジ	LH	熱線吸収ブルーガラス	HFL	熱線吸収ブルー網入層板ガラス	HPW
鋼製戸	SD	アルミニウム製戸	AW	ふすま	F	ピボットヒンジ	PH	熱線吸収グレーガラス	GFL	空気層	A
鋼製軽量戸	LD	鋼製軽量シャッター	SS	紙障子	S	ヒンジクローザー	HC	熱線吸収ブロンズガラス	BFL	熱線反射ガラス	SR
ステンレス製戸	SSD	鋼製軽量シャッター	LS	アルミパーテーション	AP	フロートガラス	FL	網入型板ガラス	FW		
アルミニウム製戸	AD	オーバーヘッドドア	OHS	スチールパーテーション	SP	スリ板ガラス	SG	網入層板ガラス	PW		
木製窓	WW	木製がらり	WG	ドアクローザー	DC	層板ガラス	P	熱線吸収グレー網入層板ガラス	GPW		
鋼製窓	SW	鋼製がらり	SG	フロアヒンジ	FH	型板ガラス	F	熱線吸収ブロンズ網入層板ガラス	BPW		

工事名	庁舎内部大規模改修工事		N.O.	04221		管理建築士	古澤 康夫	
図名	(改修後) 建具表 (4)		設計	R06.03		一般建築士登録番号	223925号	
			縮尺	A1:1/50		従事する建築士	塚原 好則	
			縮尺	A3:1/100		一般建築士登録番号	249808号	
			図面No.	A-140		従事する建築士		
			代表取締役	三菜 富男		一般建築士登録番号	89479号	
			本 社	栃木県宇都宮市大曾1丁目9番8号		TEL	028(622)8928	
			概					
			施					
			図					
			号					



符号見込箇所	SP-4C	1	SP-4D	1	SP-5A	1
形状						
材質	垂鉛めっき鋼板t=0.6 (せっこうボード12.5mm 下地)		垂鉛めっき鋼板t=0.6 (せっこうボード12.5mm 下地)		垂鉛めっき鋼板t=0.6 (せっこうボード12.5mm 下地)	
仕上	焼付塗装		焼付塗装		焼付塗装	
硝子	-		-		-	
金物	支持金物 天井レール・床レール・取付金物一式 付属金物一式		支持金物 天井レール・床レール・取付金物一式 付属金物一式		支持金物 天井レール・床レール・取付金物一式 付属金物一式	
室名	3F 大会議室		3F 中会議室		3F 打合室(1)	
備考	小松ウオール工業 MW-SR 同等品		小松ウオール工業 MW-SR 同等品		小松ウオール工業 MW-SR・ストロングタイトドア 同等品	
符号見込箇所	SP-5B	1	SP-5C	1	SP-5D	1
形状						
材質	-		-		-	
仕上	焼付塗装		焼付塗装		焼付塗装	
硝子	透明防音合わせガラスt=10(5+5)mm + 片面目隠しフィルム貼り		透明防音合わせガラスt=10(5+5)mm + 片面目隠しフィルム貼り		透明防音合わせガラスt=10(5+5)mm + 片面目隠しフィルム貼り	
金物	本締錠		-		-	
支持金物	天井レール・床レール・取付金物一式		天井レール・床レール・取付金物一式		天井レール・床レール・取付金物一式	
付属金物	ハンドル・付属金物一式		付属金物一式		付属金物一式	
室名	3F 打合室(2)		3F 打合室(3)		3F 打合室(3)	
備考	小松ウオール工業 MW-SR・ストロングタイトドア 同等品		小松ウオール工業 MW-SR 同等品		小松ウオール工業 MW-SR 同等品	
符号見込箇所	SP-6A	1	SP-6B	1	SP-6C	1
形状						
材質	垂鉛めっき鋼板t=0.6 (せっこうボード12.5mm 下地)		垂鉛めっき鋼板t=0.6 (せっこうボード12.5mm 下地)		垂鉛めっき鋼板t=0.6 (せっこうボード12.5mm 下地)	
仕上	焼付塗装		焼付塗装		焼付塗装	
硝子	-		-		-	
金物	レバーハンドル錠		-		-	
支持金物	天井レール・床レール・取付金物一式		天井レール・床レール・取付金物一式		天井レール・床レール・取付金物一式	
付属金物	パラレルドアクローザー・付属金物一式		付属金物一式		付属金物一式	
室名	3F 第1小会議室		3F 第1小会議室		3F 第2小会議室	
備考	小松ウオール工業 MW-SR 同等品		小松ウオール工業 MW-SR 同等品		小松ウオール工業 MW-SR 同等品	

凡例											
木製戸	WD	ステンレス製戸	SSW	アルミニウム製がらり	AG	ワトリーヒンジ	LH	熱線吸収ブルーガラス	HFL	熱線吸収ブルー網入層板ガラス	HPW
鋼製戸	SD	アルミニウム製戸	AW	ふすま	F	ピボットヒンジ	PH	熱線吸収グレーガラス	GFL	空気層	A
鋼製軽量戸	LD	鋼製軽量シャッター	SS	紙障子	S	ヒンジクローザー	HC	熱線吸収ブロンズガラス	BFL	熱線反射ガラス	SR
ステンレス製戸	SSD	鋼製軽量シャッター	LS	アルミパーテーション	AP	フロートガラス	FL	網入型板ガラス	FW		
アルミニウム製戸	AD	オーバーヘッドドア	OHS	スチールパーテーション	SP	スリ板ガラス	SG	網入層板ガラス	PW		
木製窓	WW	木製がらり	WG	ドアクローザー	DC	層板ガラス	P	熱線吸収グレー網入層板ガラス	GPW		
鋼製窓	SW	鋼製がらり	SG	フロアヒンジ	FH	型板ガラス	F	熱線吸収ブロンズ網入層板ガラス	BPW		

工事名	庁舎内部大規模改修工事		No.	04221		管理建築士	古澤 康夫	
図名	(改修後) 建具表(6)		設計	R06.03		一級建築士登録番号	223925号	
	株式会社 <b>フケタ設計</b>		縮尺	A1:1/50		従事する建築士	塚原 好則	
	代表取締役 三菜 富男		縮尺	A3:1/100		一級建築士登録番号	249808号	
	〒100-0001 東京都千代田区千代田1丁目5番8号		図面No.	A-142		従事する建築士		
	TEL 028(622)8928		承認			一級建築士登録番号	号	

符号見込箇所	SP-7A	1	SP-7B	1
形状				
材質	垂れめっき鋼板t=0.6 (せっこうボード12.5mm 下地)		垂れめっき鋼板t=0.6 (せっこうボード12.5mm 下地)	
仕上	焼付塗装		焼付塗装	
硝子	-		-	
金物	天井レール・床レール・取付金物一式		天井レール・床レール・取付金物一式	
その他金物	パラレルドアクローザー・付属金物一式		コンシールドアクリル・付属金物一式	
室名	2F 公室		2F 公室	
備考	小松ウオール工業 MW-SR 同等品		小松ウオール工業 MW-SR 同等品	

符号見込箇所	SP-8	1	SP-9	1	FLW-1	1
形状						
材質	垂れめっき鋼板t=0.6 (せっこうボード12.5mm 下地)		垂れめっき鋼板t=0.6 (せっこうボード12.5mm 下地)		垂れめっき鋼板t=1.6	
仕上	焼付塗装 廊下側：ダイノックシート貼		焼付塗装 廊下側：ダイノックシート貼		焼付塗装	
硝子	ガラス		-		-	
金物	天井レール・床レール・取付金物一式		天井レール・床レール・取付金物一式		天井レール・床レール・取付金物一式	
その他金物	パラレルドアクローザー・付属金物一式		パラレルドアクローザー・付属金物一式		スリット・付属金物一式	
室名	4F 議事事務局		4F 議事事務局		1F 町民ホール	
備考	小松ウオール工業 MW-SR 同等品		小松ウオール工業 MW-SR 同等品		小松ウオール工業 MW-オープンシャットウォール 同等品	

符号見込箇所	SLW-1	69	1	SLW-2	69	1	SLW-3	69	1	SLW-4.5	105	1
形状												
材質	垂れめっき鋼板t=0.5 (せっこうボード12.5mm 下地)			垂れめっき鋼板t=0.5 (せっこうボード12.5mm 下地)			垂れめっき鋼板t=0.5 (せっこうボード12.5mm 下地)			垂れめっき鋼板t=0.8 (せっこうボード12.5mm 下地)		
仕上	焼付塗装			焼付塗装			焼付塗装			焼付塗装		
硝子	-			-			-			-		
金物	天井レール・レール取付金物・戸当り			天井レール・レール取付金物・戸当り			天井レール・レール取付金物・戸当り			天井レール・レール取付金物・戸当り		
その他金物	表面操作口・付属金物一式			表面操作口・付属金物一式			表面操作口・付属金物一式			付属金物一式		
室名	1F 打合せ (2) / (3)			2F 打合せ (2) / (3)			3F 打合せ (2) / (3)			3F 大会議室		
備考	小松ウオール工業 LW-60D 同等品			小松ウオール工業 LW-60D 同等品			小松ウオール工業 LW-60D 同等品			小松ウオール工業 LW-100D2 同等品		

凡例	WD	ステンレス製戸	SSW	アルミニウム製がらり	AG	ファトリートヒンジ	LH	熱線吸収ブルーガラス	HFL	熱線吸収ブルー網入層板ガラス	HPW
木製戸	SD	アルミニウム製戸	AW	ふすま	F	ピボットヒンジ	PH	熱線吸収グレーガラス	GF	空気層	A
鋼製戸	LD	鋼製重量シャッター	SS	紙障子	S	ヒンジクローザー	HC	熱線吸収ブロンズガラス	BFL	熱線反射ガラス	SR
鋼製軽量戸	SSD	鋼製軽量シャッター	LS	アルミパーテーション	AP	フロートガラス	FL	網入型板ガラス	FW		
ステンレス製戸	AD	オーバーヘッドドア	OHS	スチールパーテーション	SP	スリ板ガラス	SG	網入層板ガラス	PW		
アルミニウム製戸	WW	木製がらり	WG	ドアクローザー	DC	層板ガラス	P	熱線吸収グレー網入層板ガラス	GPW		
木製窓	SW	鋼製がらり	SG	フロアヒンジ	FH	型板ガラス	F	熱線吸収ブロンズ網入層板ガラス	BPW		

工事名	庁舎内部大規模改修工事		N.O.	04221		管理建築士	古澤 康夫	
図名	(改修後) 建具表 (8)		設計	R06.03		一級建築士登録番号	223925号	
			縮尺	A1:1/50 A3:1/100		従事する建築士	塚原 好則	
			図面No.	A-143		一級建築士登録番号	249808号	
			代表取締役	三菜 富男		一級建築士登録番号	89479号	
			本社	栃木県宇都宮市大宮1丁目5番8号		TEL	(022) 8928	

符号見込箇所	TB-1	40	1	TB-2	40	1	TB-3	16	2	TB-4	40	1	TB-5	40	1					
形状																				
材質	フラットフェイスアルミオールエッジタイプ				フラットフェイスアルミオールエッジタイプ				エッジレスタイプ				フラットフェイスアルミオールエッジタイプ				フラットフェイスアルミオールエッジタイプ			
仕上	高圧メラミン樹脂化粧板(下地:MDF)				高圧メラミン樹脂化粧板(下地:MDF)				ソリッドパネル(メラミン樹脂積層板)				高圧メラミン樹脂化粧板(下地:MDF)				高圧メラミン樹脂化粧板(下地:MDF)			
硝子	-				-				-				-				-			
錠	非常時外開き用表示付スライドロックHK				-				-				非常時外開き用表示付スライドロックHK				-			
支持金物	中心吊グレビティヒンジ				-				-				中心吊グレビティヒンジ				-			
その他金物	アルミ笠木・目板・壁面レール(※左記焼付塗装)・戸当り帽子掛けHG・巾木・床レール・付属金物一式				天井レール・目板・壁面レール(※左記焼付塗装)・巾木・床レール・付属金物一式				壁面レール・付属金物一式				アルミ笠木・目板・壁面レール(※左記焼付塗装)・戸当り帽子掛けHG・巾木・床レール・付属金物一式				天井レール・目板・壁面レール(※左記焼付塗装)・巾木・床レール・付属金物一式			
室名	1階男子トイレ				1階男子トイレ				1階男子トイレ				1階女子トイレ				1階女子トイレ			
備考	小松ウオール工業 TB-TP 同等品				小松ウオール工業 TB-TP 同等品				小松ウオール工業 TB-SL 同等品				小松ウオール工業 TB-TP 同等品				小松ウオール工業 TB-TP 同等品			

符号見込箇所															
形状															
材質															
仕上															
硝子															
錠															
支持金物															
その他金物															
室名															
備考															

符号見込箇所															
形状															
材質															
仕上															
硝子															
錠															
支持金物															
その他金物															
室名															
備考															

凡例											
木製戸	WD	ステンレス製戸	SSW	アルミニウム製がらり	AG	ワトリーヒンジ	LH	熱線吸収ブルーガラス	HFL	熱線吸収ブルー網入層板ガラス	HPW
鋼製戸	SD	アルミニウム製戸	AW	ふすま	F	ビレットヒンジ	PH	熱線吸収グレーガラス	GFL	空気層	A
鋼製軽量戸	LD	鋼製軽量シャッター	SS	紙障子	S	ヒンジローザ	HC	熱線吸収ブロンズガラス	BFL	熱線反射ガラス	SR
ステンレス製戸	SSD	鋼製軽量シャッター	LS	アルミパーテーション	AP	フロートガラス	FL	網入型板ガラス	FW		
アルミニウム製戸	AD	オーバーヘッドドア	OHS	スチールパーテーション	SP	スリ板ガラス	SG	網入層板ガラス	PW		
木製窓	WW	木製がらり	WG	ドアローザ	DC	層板ガラス	P	熱線吸収グレー網入層板ガラス	GPW		
鋼製窓	SW	鋼製がらり	SG	フロアヒンジ	FH	型板ガラス	F	熱線吸収ブロンズ網入層板ガラス	BPW		

工事名	庁舎内部大規模改修工事		N.o.	04221		管理建築士	古澤 康夫	
図名	(改修後) 建具表(9)		設計	R06.03		一級建築士登録番号	223925号	
			縮尺	A1:1/50 A3:1/100		従事する建築士	塚原 好則	
			図面No.	A-144		一級建築士登録番号	249808号	
			代表取締役	三柴 富男		一級建築士登録番号	89479号	
			本 社	栃木県宇都宮市大曾1丁目5番8号		TEL	028(622)8928	
	承	換	概	図	号	一級建築士登録番号	号	



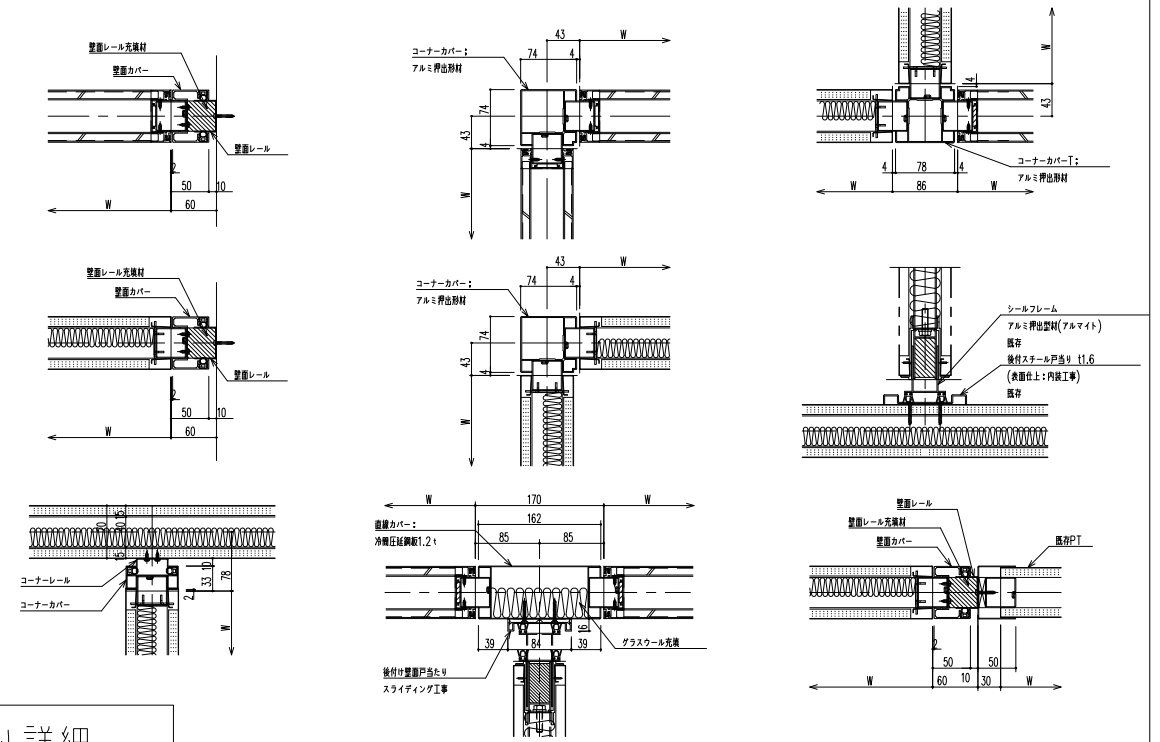
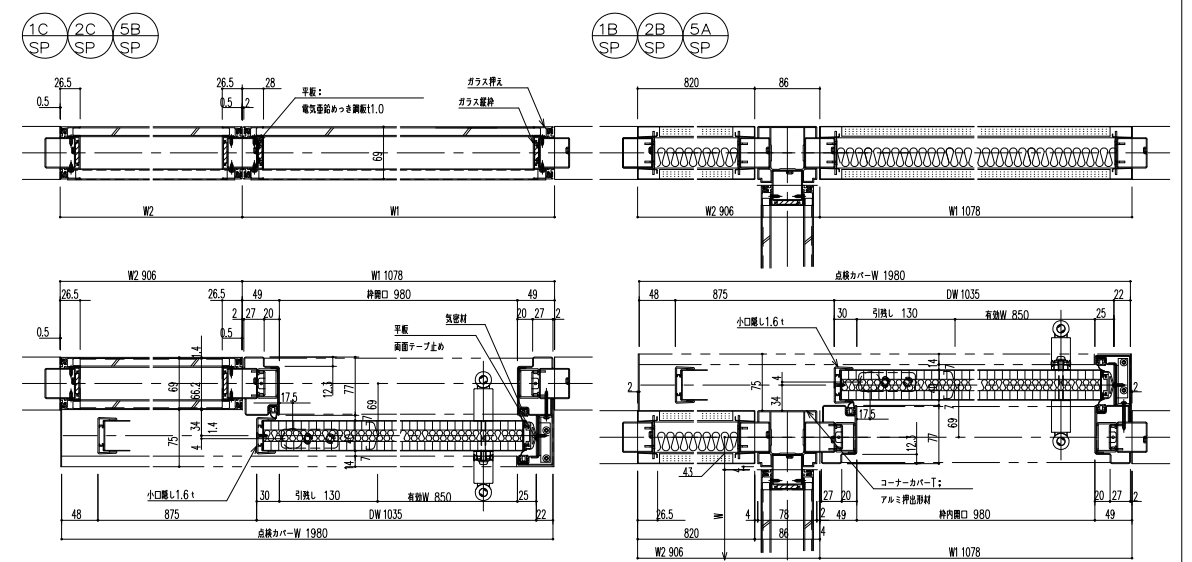
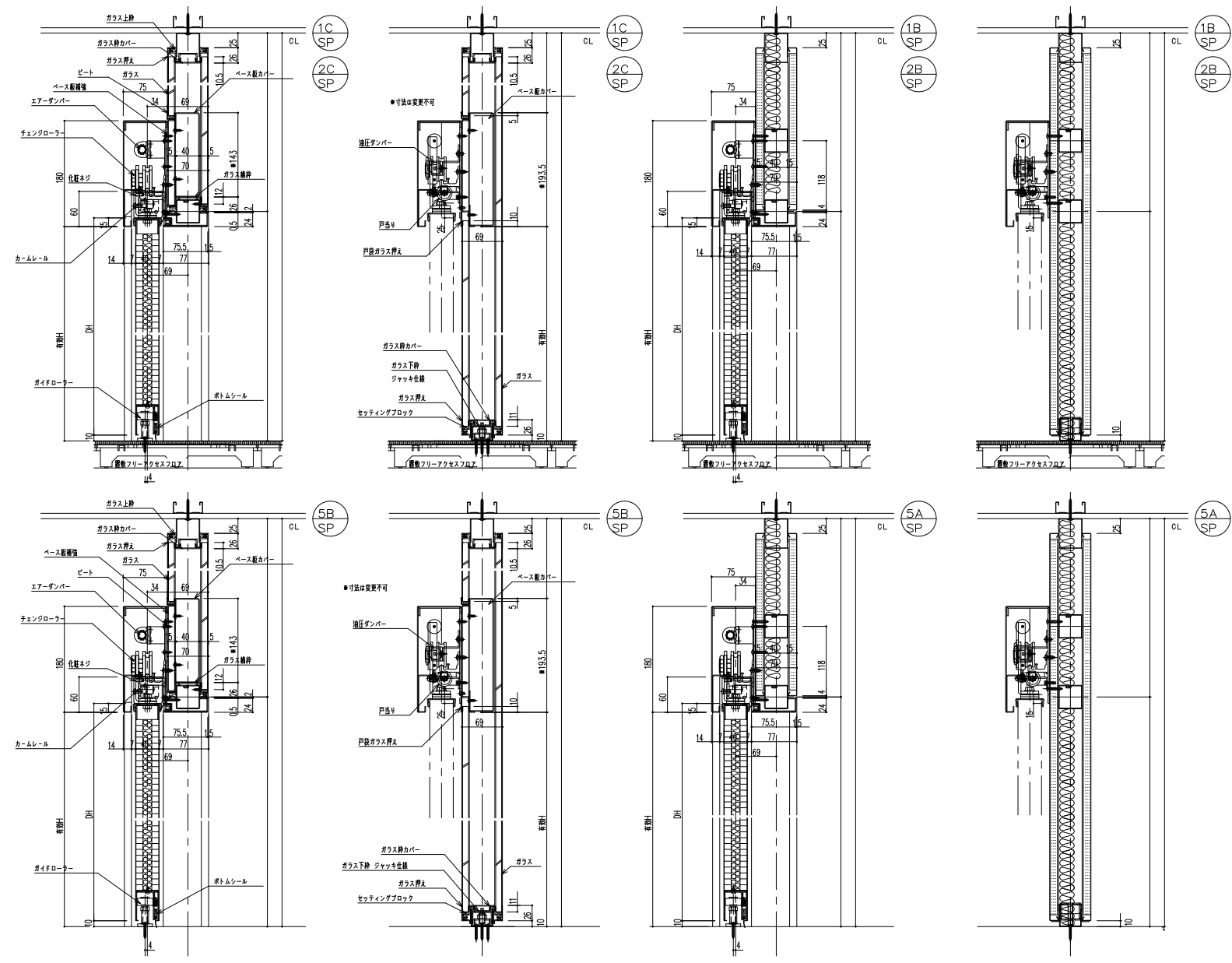

納まり詳細

◇仕様表 (小継のオール マイティースマートレール採用品)

項目	部材	材料(取厚mm)		材料(取厚mm)		Wガラス	強化ガラス 5mm(両面)	
骨材	天井レール	冷間圧延鋼板 1.0mm <指定色焼付塗装仕上>	開き戸	パネル表面材	強化めっき鋼板 0.6mm <指定色焼付塗装仕上>	Wガラス	強化ガラス 5mm(両面)	
	ボトムレール	冷間圧延鋼板 1.2mm <指定色焼付塗装仕上>		パネル表面材	スリット鋼板 0.6mm		ドラフテム・内部補強	アルミ押出材 <焼付塗装仕上>
	上軌・下軌	冷間圧延鋼板 1.0mm <指定色焼付塗装仕上>		石材	飾面石材		目録	アルミ押出材 <焼付塗装仕上>
	壁面レール	冷間圧延鋼板 1.0mm <指定色焼付塗装仕上>		吊金具	ビスボルトナット		引合せ目録	強化めっき鋼板 1.2mm <焼付塗装仕上>
	壁面カバー	冷間圧延鋼板 1.0mm <指定色焼付塗装仕上>		フランス差し	ステンレス		下部シールド	ドラフトム
	壁面レール先端材	ウレタンフォーム		ドラクロンザ	リョービ COU-153(コンシールドタイプ)		吊金具	ビスボルトナット
	パネル受け	アルミ押出材 <指定色焼付塗装仕上>		ドラクロンザ	ニュースター 7000シリーズパラレル付		フランス差し	ステンレス
	パネル置き止め	アルミ押出材 <アルミイト処理仕上>		ロック	美鎖 LA錠		ドラクロンザ	リョービ COU-153(コンシールドタイプ)
	エンドフィニッシュ	冷間圧延鋼板 1.2mm <指定色焼付塗装仕上>		戸当り	扉付戸当り		ロック	美鎖 LA錠
	コーナーカバーL	冷間圧延鋼板 1.0mm <指定色焼付塗装仕上>		戸戸	パネル表面材		強化めっき鋼板 0.6mm <焼付塗装仕上>	P当り
コーナーカバー/コーナーバーT	アルミ押出材 <指定色焼付塗装仕上>	石材	飾面石材(内部ロック用入り)					
巾先レール	冷間圧延鋼板 1.2mm <指定色焼付塗装仕上>		フロントゴム					
パネル	パネル表面材	強化めっき鋼板 0.6mm <指定色焼付塗装仕上>	金物	ベース板	強化めっき鋼板 2.3mm <焼付塗装仕上>			
	パネル表面材	スリット鋼板 0.6mm		吊金具	小継のオール標準吊金具セット (SAT調整式)			
	石材	セッコウボード12.5mm		ロック	美鎖 POSTE錠			
ガラス	ガラス	熱帯合わせガラス10 (5+5) mm	切部	取手	ユニオン GI0501-26-101(038)-L600			
	ガラス上軌・下軌・横枠・縦枠	アルミ押出材 <指定色焼付塗装仕上>		切部	アルミ押出材 <焼付塗装仕上>			
枠	ガラス押入/ガラス枠カバー	アルミ押出材 <指定色焼付塗装仕上>		ガラス押入	ポリ電化ビニル 封着ガラス厚3-6mm<グリーン色>			
	クリアジョイント	ポリカーボネート(PC) 封着ガラス厚10mm						
枠	Fア枠	冷間圧延鋼板 1.2mm <指定色焼付塗装仕上>						
	Fア取付材	エチレンプロピレンゴム <ブラック色>						

工事名	庁舎内部大規模改修工事	N.o.	04221	管理建築士	古澤 康夫
図名	(改修後) 建具SP詳細図(2)	設計	R06.03	一般建築士登録番号	223925号
		縮尺	A1:1/5 A3:1/10	従事する建築士	塚原 好則
		図面N.o.	A-146	一般建築士登録番号	249808号
代表取締役	三柴 富男	一級建築士登録番号	89470号	従事する建築士	
本 社	栃木県宇都宮市大曾1丁目5番8号	TEL	028(622)8928	一般建築士登録番号	



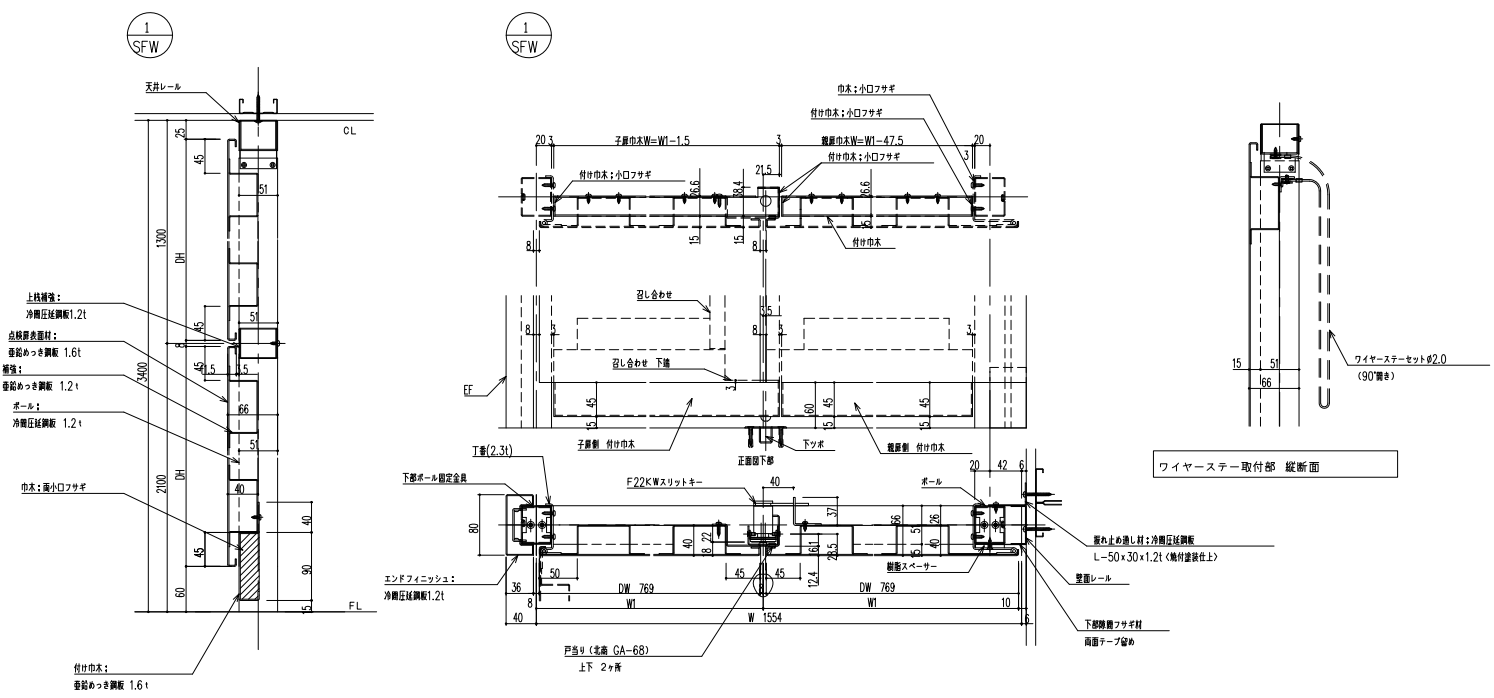

◇仕様表 (小継クォール オープンシャットウォール)

項目	部材	材 料 (板厚mm)
骨材	天井レール	冷間圧延鋼板 1.0mm <焼付塗装仕上>
	巾木レール	冷間圧延鋼板 1.2mm <焼付塗装仕上>
点検扉	ボルト (支柱)	冷間圧延鋼板 1.2mm <焼付塗装仕上>
	表層材	亜鉛めっき鋼板 1.6mm <焼付塗装仕上>
	骨格材	亜鉛めっき鋼板 1.2mm <焼付塗装仕上>
	巾木カバー	冷間圧延鋼板 0.8mm <焼付塗装仕上>
	合意レール	亜鉛めっき鋼板 1.2mm
	隠し釘	冷間圧延鋼板 2.3mm・熱間圧延鋼板 2.3mm
		ピン SS41 (ユニクロめっき)
		フランシス蓋し ステンレス (本底金具 3001-6N)
	ロック シブタニ スリットキー	
開き止め	ワイヤーステータセット#2.0 (90°開き)	
戸当り	北高 GA-68(両開き)	

工事名	庁舎内部大規模改修工事		No.	04221		管理建築士	古澤 康夫	
図名	(改修後) 建具SP詳細図(3)		設計	R06.03		一般建築士登録番号	223925号	
	株式会社 <b>フケタ設計</b>		縮尺	A1:1/5 A3:1/10		従事する建築士	塚原 好則	
	代表取締役 三柴 富男 一般建築士登録番号 89479号 本 社 栃木県宇都宮市大曾1丁目5番8号 TEL 028(622)8928		図面No.	A-147		一般建築士登録番号	249808号	
	承認	校	承認	校	校	従事する建築士	一般建築士登録番号	

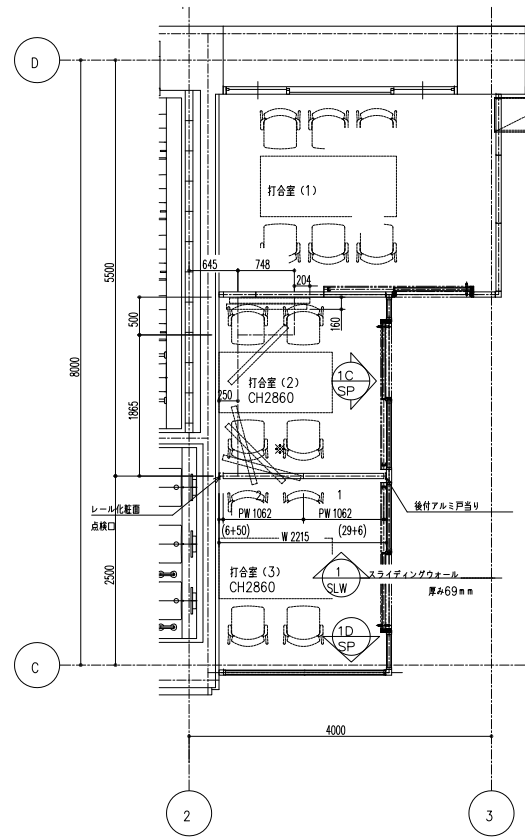

1階平面図 S=1:50  
●印 操作口化粧プレート取付側

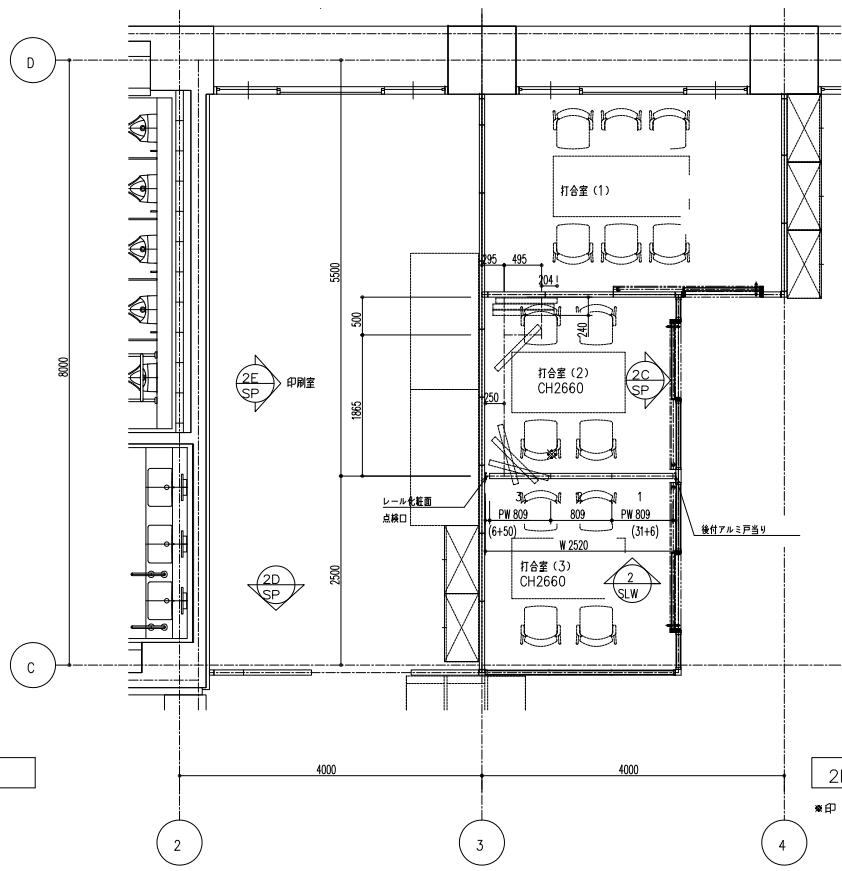

2階平面図 S=1:50  
●印 操作口化粧プレート取付側

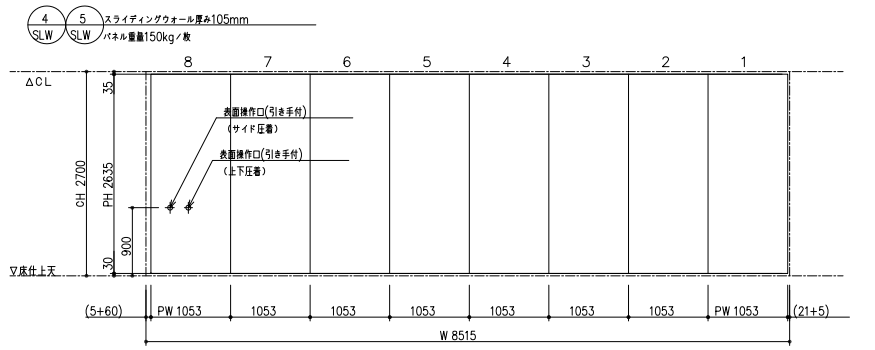
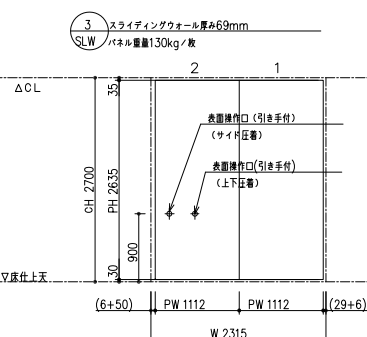
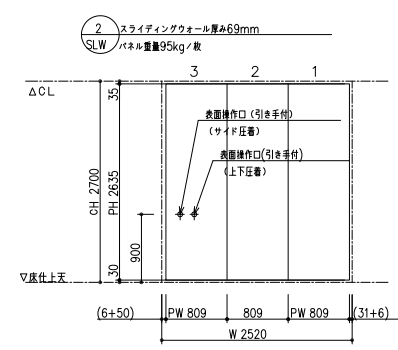
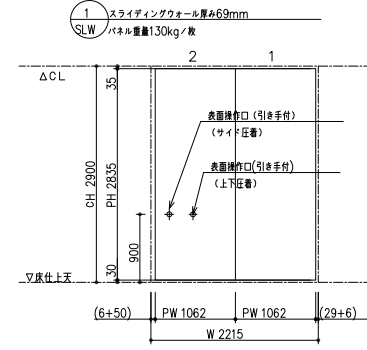

展開図 S=1:50

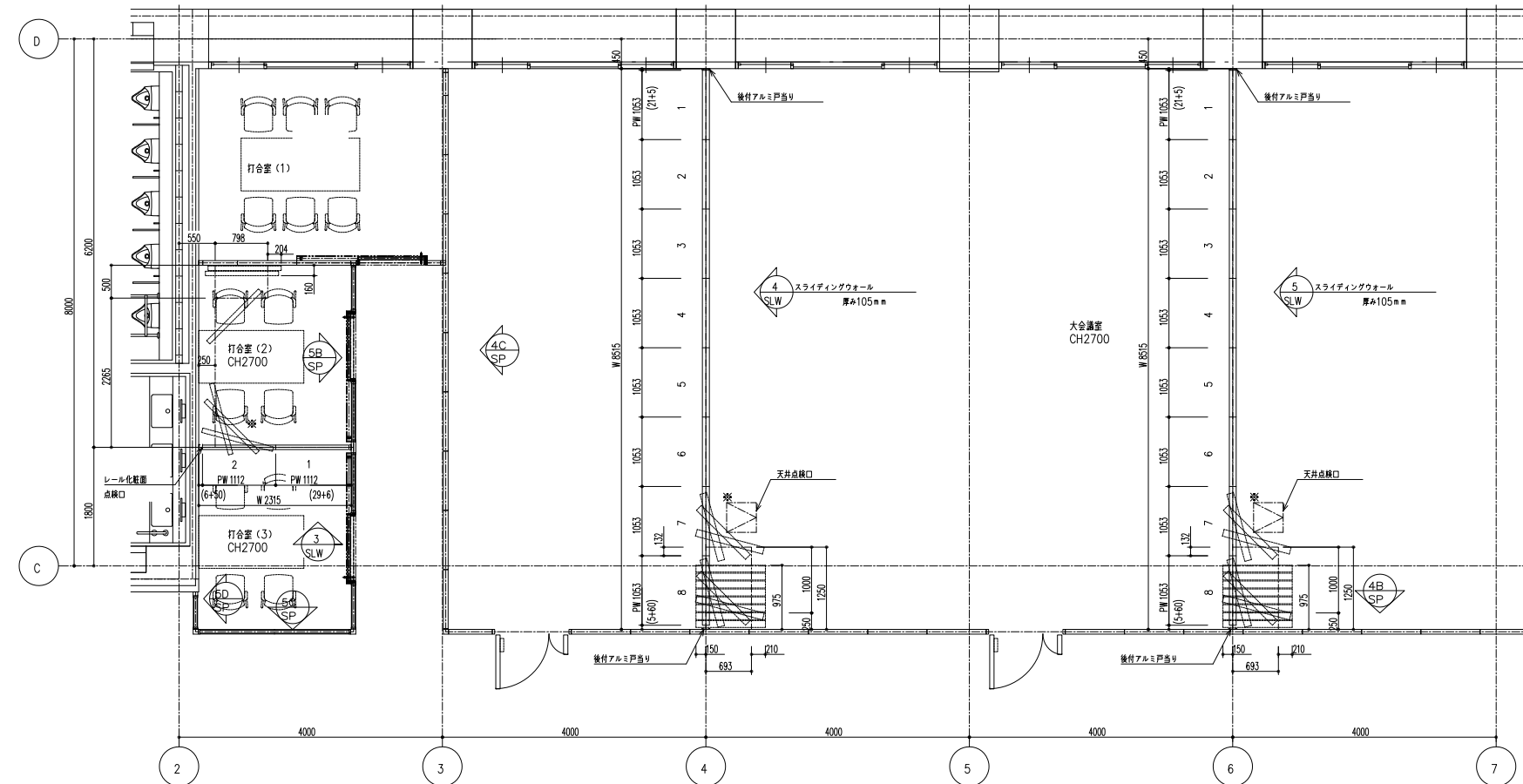

3階平面図 S=1:50  
●印 操作口化粧プレート取付側

工事名 庁舎内部大規模改修工事	No. 04221	管理建築士 古澤 康夫
図名 (改修後) 建具SLW詳細図(1)	設計 R06.03	一般建築士登録番号 223925号
株式会社 <b>フケタ設計</b> 代表取締役 三柴 富男 一般建築士登録番号 89479号 本社 栃木県宇都宮市大宮1丁目5番8号 TEL 028(622)8928	縮尺 A1:1/50 A3:1/100	従事する建築士 塚原 好則 一般建築士登録番号 249808号
	図面No. A-148	従事する建築士 一般建築士登録番号
承認欄	承認欄	承認欄

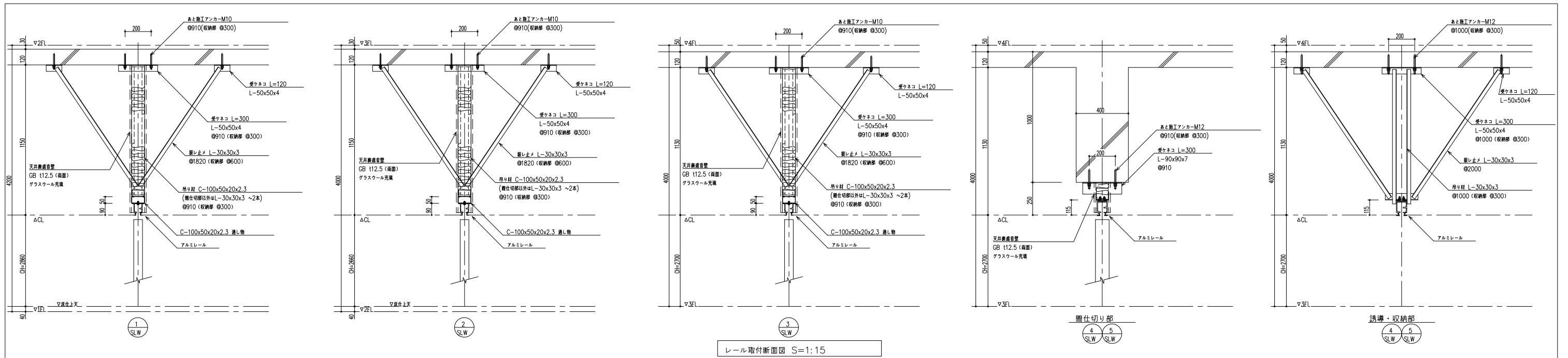

レール取付断面図 S=1:15

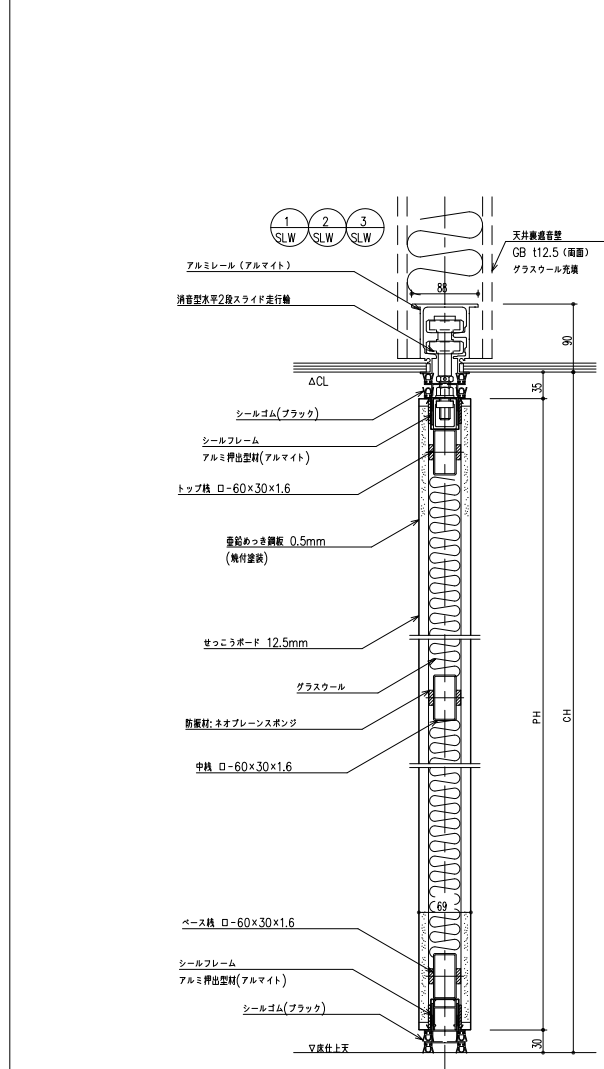

縦断面詳細図 S=1:5

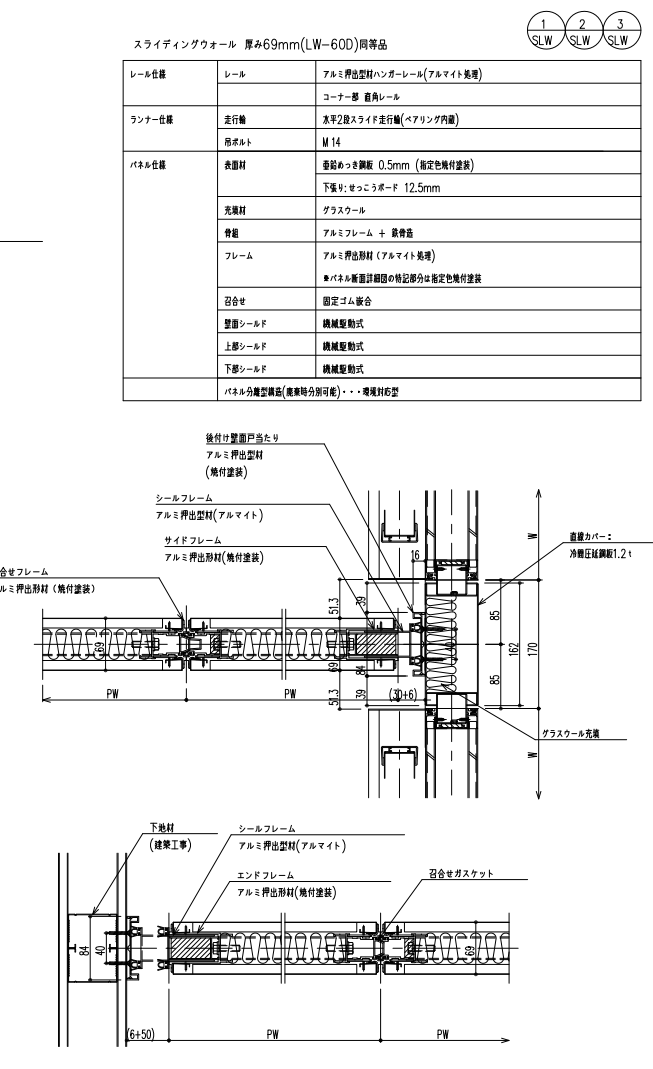

横断面詳細図 S=1:5

スライディングウォール 厚み69mm(LW-60D)同等品

レール仕様	レール	アルミ押出型ハンガーレール(アルマイト処理)
ランナー仕様	走行輪	コーナ一部 直角レール
	吊ボルト	M 14
パネル仕様	表面材	巻詰めつき鋼板 0.5mm (指定色焼付塗装)
	下層材	セッコボード F 12.5mm
	充填材	グラスウール
	骨格	アルミフレーム + 鋼骨造
	フレーム	アルミ押出型材(アルマイト処理) ※パネル断面詳細図の特記部分に指定色焼付塗装
	召合せ	固定ゴム部
	壁面シールド	機械駆動式
	上部シールド	機械駆動式
	下部シールド	機械駆動式
	パネル分断型鋼板(兼断時分断可能)・・・電線材対応	

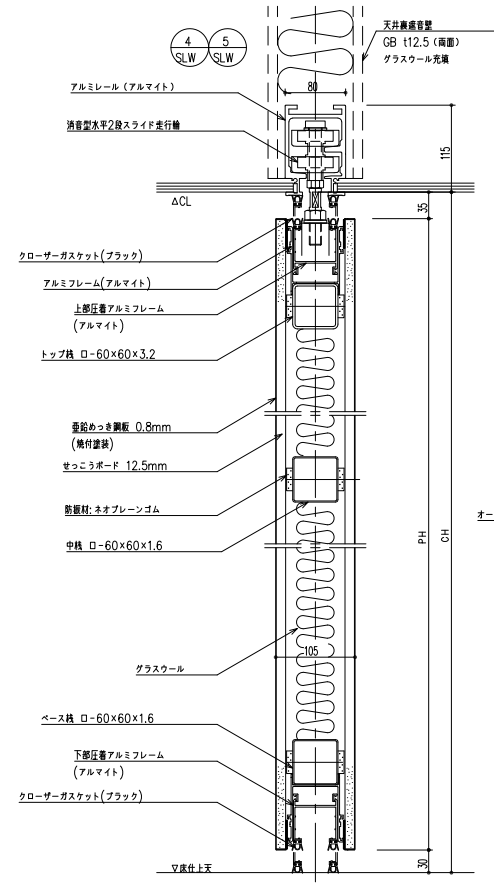

縦断面詳細図 S=1:5

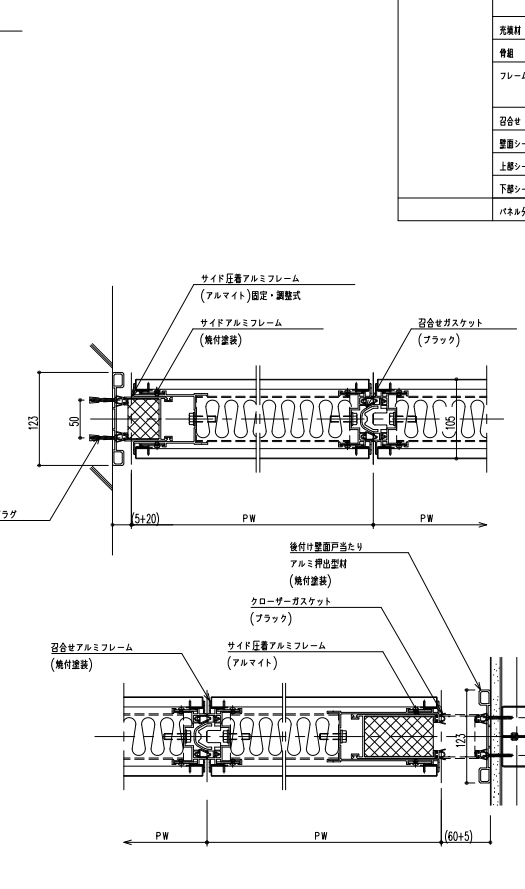

横断面詳細図 S=1:5

スライディングウォール 厚み105mm(LW-100D2)同等品 (構造仕様)

レール仕様	レール	アルミ押出型ハンガーレール(アルマイト処理)
ランナー仕様	走行輪	コーナ一部 直角レール
	吊ボルト	M 16
パネル仕様	表面材	巻詰めつき鋼板 0.8mm (指定色焼付塗装)
	下層材	セッコボード F 12.5mm
	充填材	グラスウール
	骨格	アルミフレーム + 鋼骨造
	フレーム	アルミ押出型材(アルマイト処理) ※パネル断面詳細図の特記部分に指定色焼付塗装
	召合せ	固定ゴム部
	壁面シールド	機械駆動式
	上部シールド	機械駆動式
	下部シールド	機械駆動式
	パネル分断型鋼板(兼断時分断可能)・・・電線材対応	

<小松ランニング 厚み105mm> (LW-100D2) 同等品

<スライディングウォール 厚み69mm> (LW-60D)同等品

工事名	庁舎内部大規模改修工事	N.o.	04221	管理建築士	古澤 康夫
図名	(改修後) 建具SLW詳細図(2)	設計	RO6.03	一般建築士登録番号	223925号
		縮尺	A1:1/5 A3:1/10	従事する建築士	塚原 好則
		図面N.o.	A-149	一般建築士登録番号	249808号
		代表取締役	三菜 富男	従事する建築士	
		本 社	栃木県宇都宮市大宮1丁目9番8号	一般建築士登録番号	
			TEL. 028(622)8928		

平面図 S=1:50

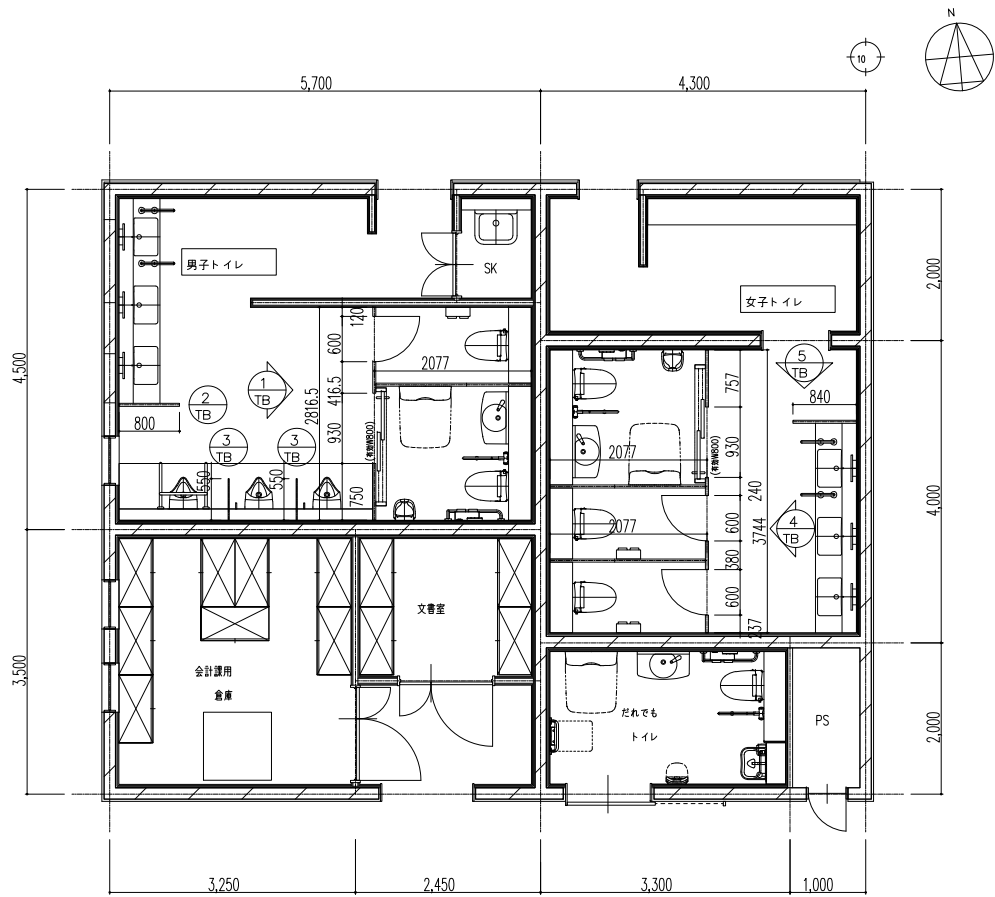

断面図 S=1:5

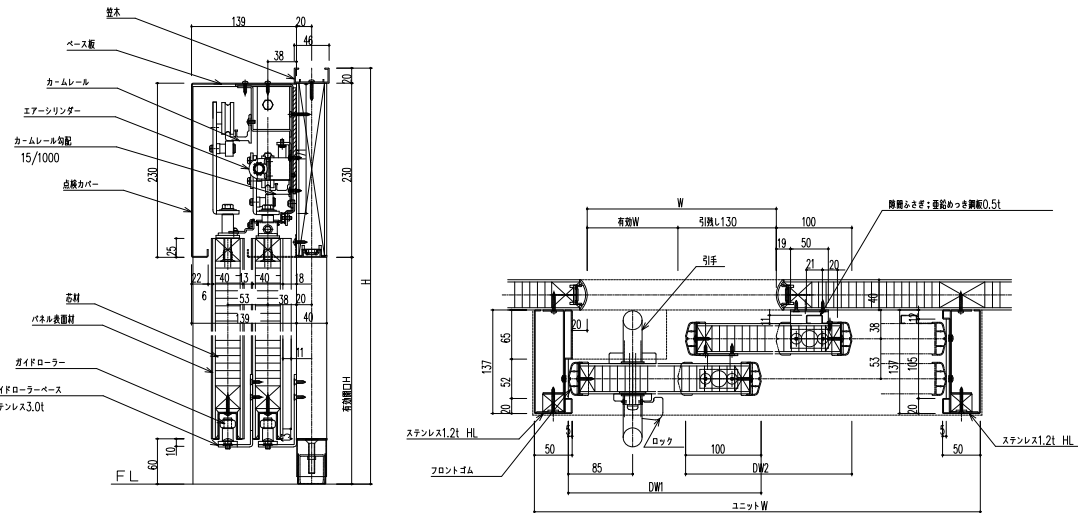
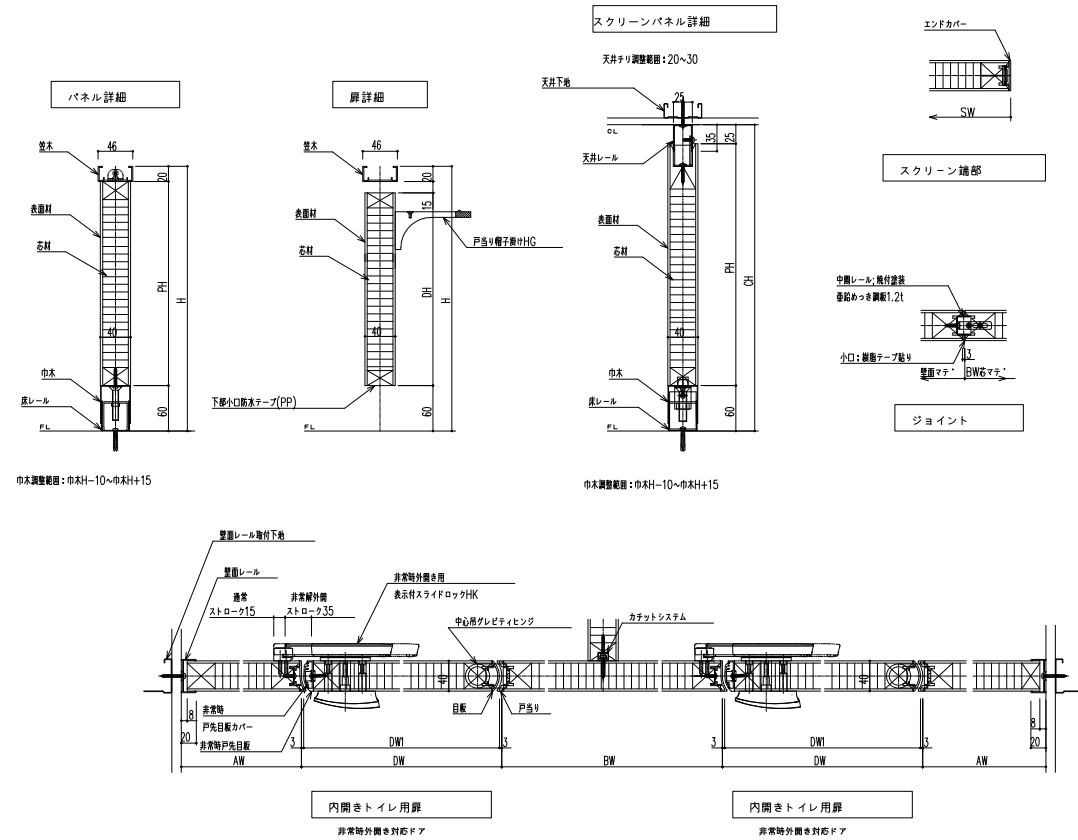

◇仕様表 (小紋カウル サニティTB-TFタイプ標準品)

項目	部材	材料 (取厚mm)
パネル	パネル表層材	高圧メラミン樹脂化粧板(下地:MDF)
	芯材	ペーパーコア
	目取/P当り	アルミ押出材 <焼付塗装仕上>
	吊金	ステンレス 0.8mm <ヘアライン仕上>
付属品	吊金/吊金レール	ステンレス 0.8mm <ヘアライン仕上>
	芯材	アルミ押出材 <焼付塗装仕上>
	天井レール	鋳造めっき鋼板 1.2mm <焼付塗装仕上>
	壁面レール/エンドカバー	アルミ押出材 <焼付塗装仕上>
	ヒンジ	中心吊金レギュレーション
	ロック	非常時外開き用表示付スライドロックHK
	その他金物	P当り輪子掛けHG
カーム	パネル表層材(ドアパネル)	高圧メラミン樹脂化粧板(下地:MDF)
	芯材(ドアパネル)	ペーパーコア
	フロントゴム	ポリ塩化ビニル(PVC)
	ベース板	鋳造めっき鋼板2.3mm
	エンドカバー	冷間圧延鋼板1.2mm <焼付塗装仕上>
	ロック	非常時外開き用サムターン(SLB-205W)
引手	ステンレス丸面ハンドルφ25	

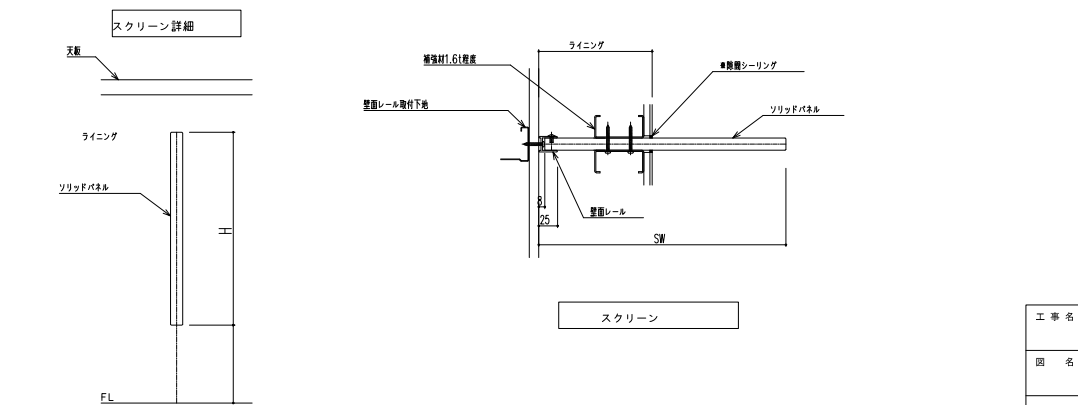

◇仕様表 (小紋カウル サニティTB-SLタイプ標準品)

項目	部材	材料 (取厚mm)
パネル	パネル表層材	メラミン樹脂化粧板 16mm
付属品	壁面レール	アルミ押出材 <アルマイトクリア焼付仕上>

工事名	庁舎内部大規模改修工事	N.O.	04221	管理建築士	古澤 康夫
図名	(改修後) 建具TB詳細図	設計	R06.03	一般建築士登録番号	223925号
		縮尺	A1:1/50 A3:1/100	従事する建築士	塚原 好則
		図面N.O.	A-150	一般建築士登録番号	249808号
		代表取締役	三柴 富男	一般建築士登録番号	89479号
		本 社	栃木県宇都宮市大宮1丁目5番8号	TEL	028(622)8928
		承 担	株 会 社	一般建築士登録番号	号