

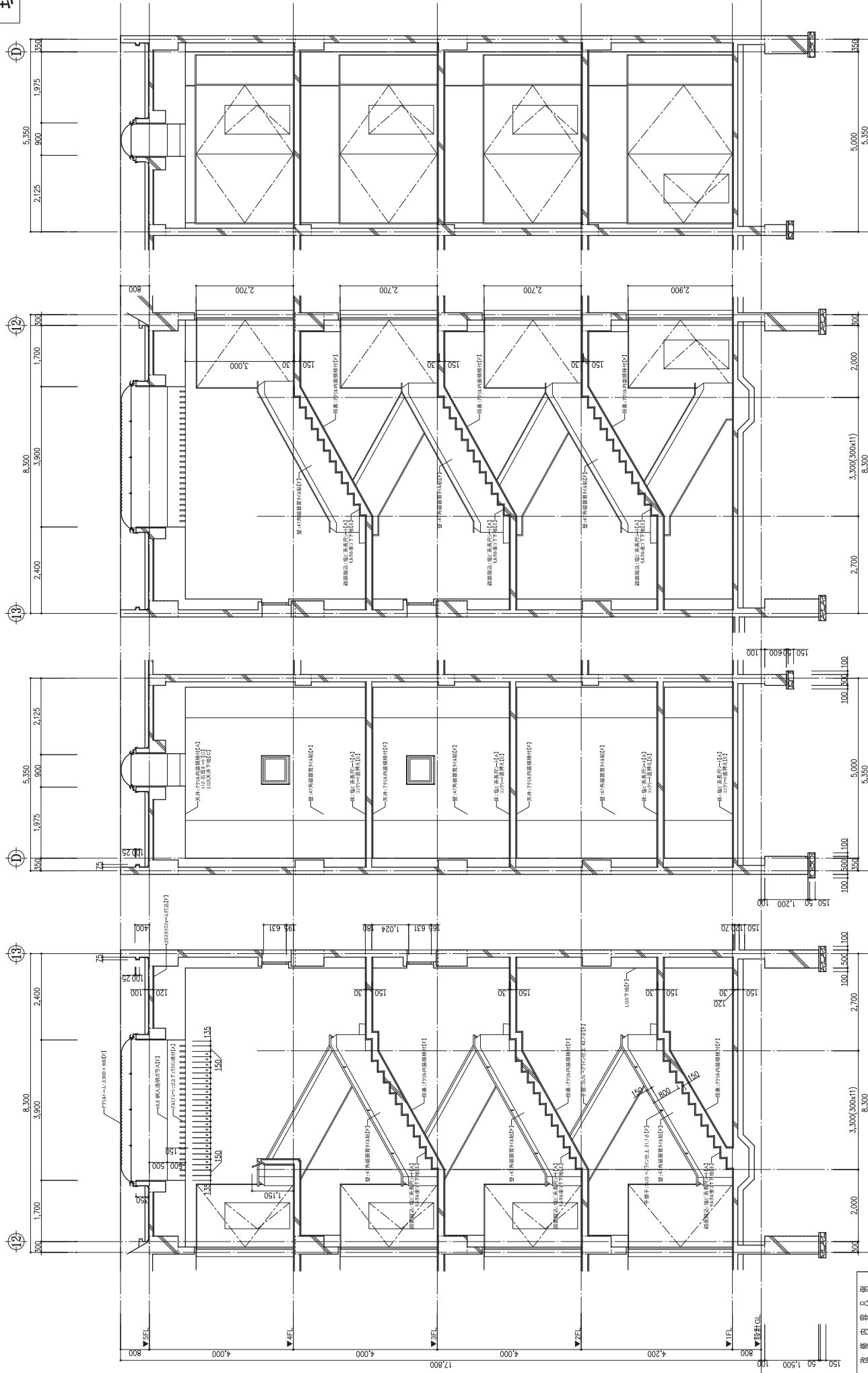



現況



改修内容凡例

A	: 仕上り撤去
B	: 図示の仕上げ撤去
C	: 下地撤去
D	: 図示の下地撤去
E	: 下地の露筋
F	: 既存のまき
G	: 取り外し(再利用)

工事名 庁舎内部大規模改修工事

図名 (現況) 断面詳細図(6)

株式会社 フケダ設計

代表取締役 三原 晋吾

〒105-8555 東京都港区新橋1-15-104

TEL 03(5522)8888

042221

151 063.00

152 063.00

153 063.00

154 063.00

155 063.00

156 063.00

157 063.00

158 063.00

159 063.00

160 063.00

161 063.00

162 063.00

163 063.00

164 063.00

165 063.00

166 063.00

167 063.00

168 063.00

169 063.00

170 063.00

171 063.00

172 063.00

173 063.00

174 063.00

175 063.00

176 063.00

177 063.00

178 063.00

179 063.00

180 063.00

181 063.00

182 063.00

183 063.00

184 063.00

185 063.00

186 063.00

187 063.00

188 063.00

189 063.00

190 063.00

191 063.00

192 063.00

193 063.00

194 063.00

195 063.00

196 063.00

197 063.00

198 063.00

199 063.00

200 063.00

断面詳細図【現況】





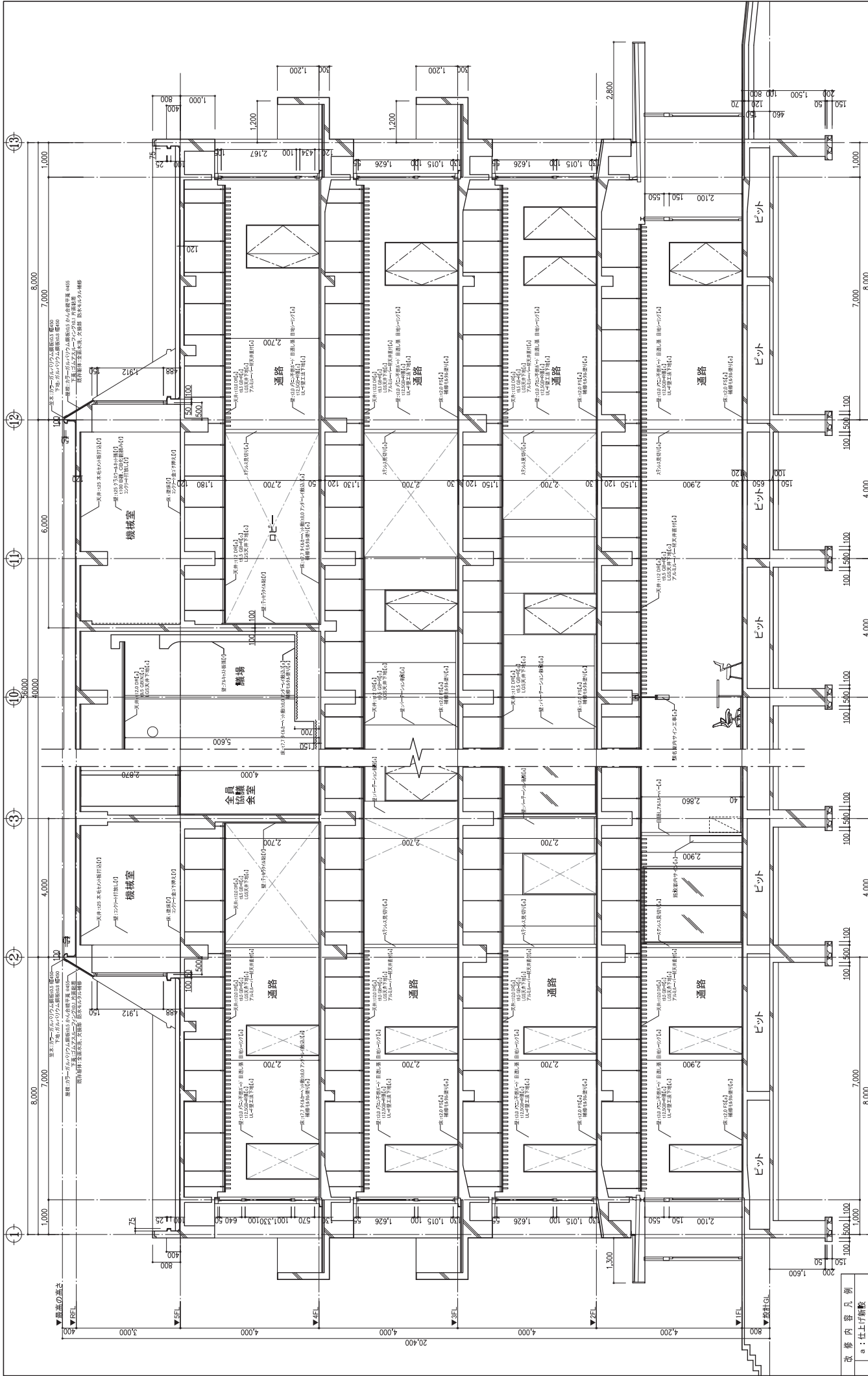

工程名	庁舎内部大規模改修工事
図名	6 (改修後) 断面詳細図(2)
図号	04221
設計者	株式会社 フケテ設計
監理者	株式会社 フケテ設計
製図者	三原 晋吾
承認者	三原 晋吾
製図日	2024.03.17
承認日	2024.03.17
製図者印	
承認者印	
製図者名	三原 晋吾
承認者名	三原 晋吾
製図者番号	094796
承認者番号	094796
製図者所属	株式会社 フケテ設計
承認者所属	株式会社 フケテ設計
製図者住所	〒100-0001 東京都千代田区千代田1-1-1
承認者住所	〒100-0001 東京都千代田区千代田1-1-1
製図者電話	TEL: 03-6222-0001
承認者電話	TEL: 03-6222-0001
製図者FAX	TEL: 03-6222-0001
承認者FAX	TEL: 03-6222-0001
製図者Eメール	info@fukete.co.jp
承認者Eメール	info@fukete.co.jp
製図者Web	http://www.fukete.co.jp
承認者Web	http://www.fukete.co.jp

改修内容凡例  
 a: 仕上り断壁  
 b: 示架の仕上り断壁  
 c: 下地断壁  
 d: 示架の下地断壁  
 e: 塗装の塗替え  
 f: 既存のまま  
 g: 既存品取り付け

改修内容凡例	a: 仕上り断壁
改修内容凡例	b: 示架の仕上り断壁
改修内容凡例	c: 下地断壁
改修内容凡例	d: 示架の下地断壁
改修内容凡例	e: 塗装の塗替え
改修内容凡例	f: 既存のまま
改修内容凡例	g: 既存品取り付け



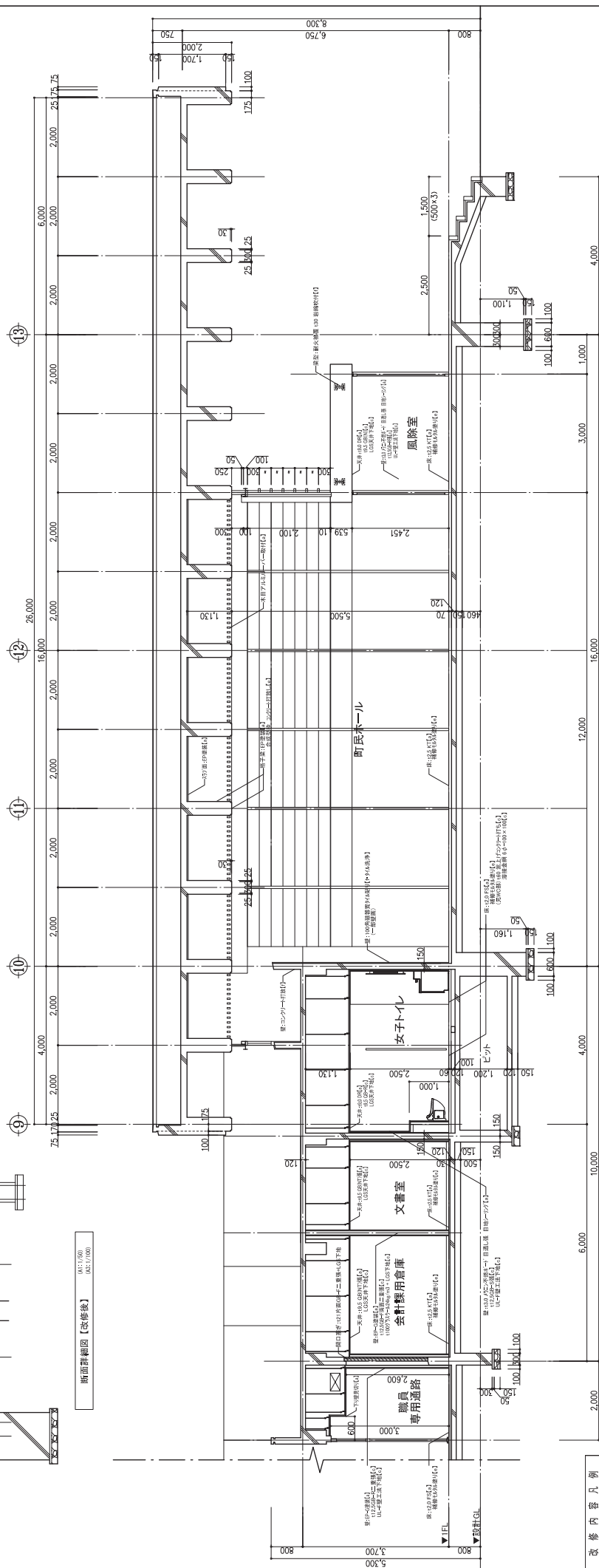
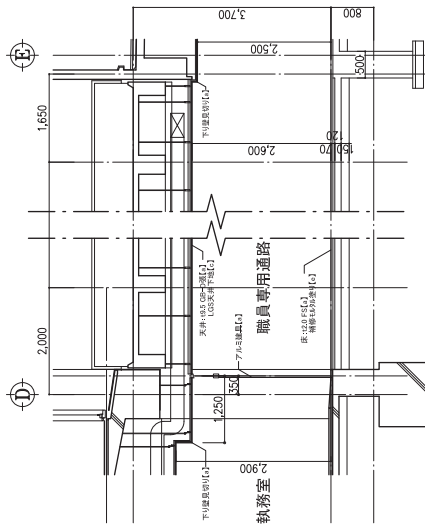

断面詳細図【改修後】  
 縮尺: 1/500  
 縮尺: 1/1,000

改修内容凡例

a	: 仕上り新設
b	: 図示の仕上げ新設
c	: 下地新設
d	: 図示の下地新設
e	: 巻装の巻替え
f	: 既存のまま
g	: 既存品取り付け

工事名: 庁舎内部大規模改修工事

図名: 04221  
 (改修後) 断面詳細図(4)

縮尺: 1/500  
 縮尺: 1/1,000

設計者: 株式会社  
 代表取締役: 三原 晋男  
 〒604-8505 大阪府大阪市東淀川区  
 TEL: 06-6722-8888

監理者: 株式会社  
 代表取締役: 藤原 好則  
 〒600-8501 大阪府大阪市東淀川区  
 TEL: 06-6722-8888

断面詳細図【改修後】  
 縮尺: 1/500  
 縮尺: 1/1,000







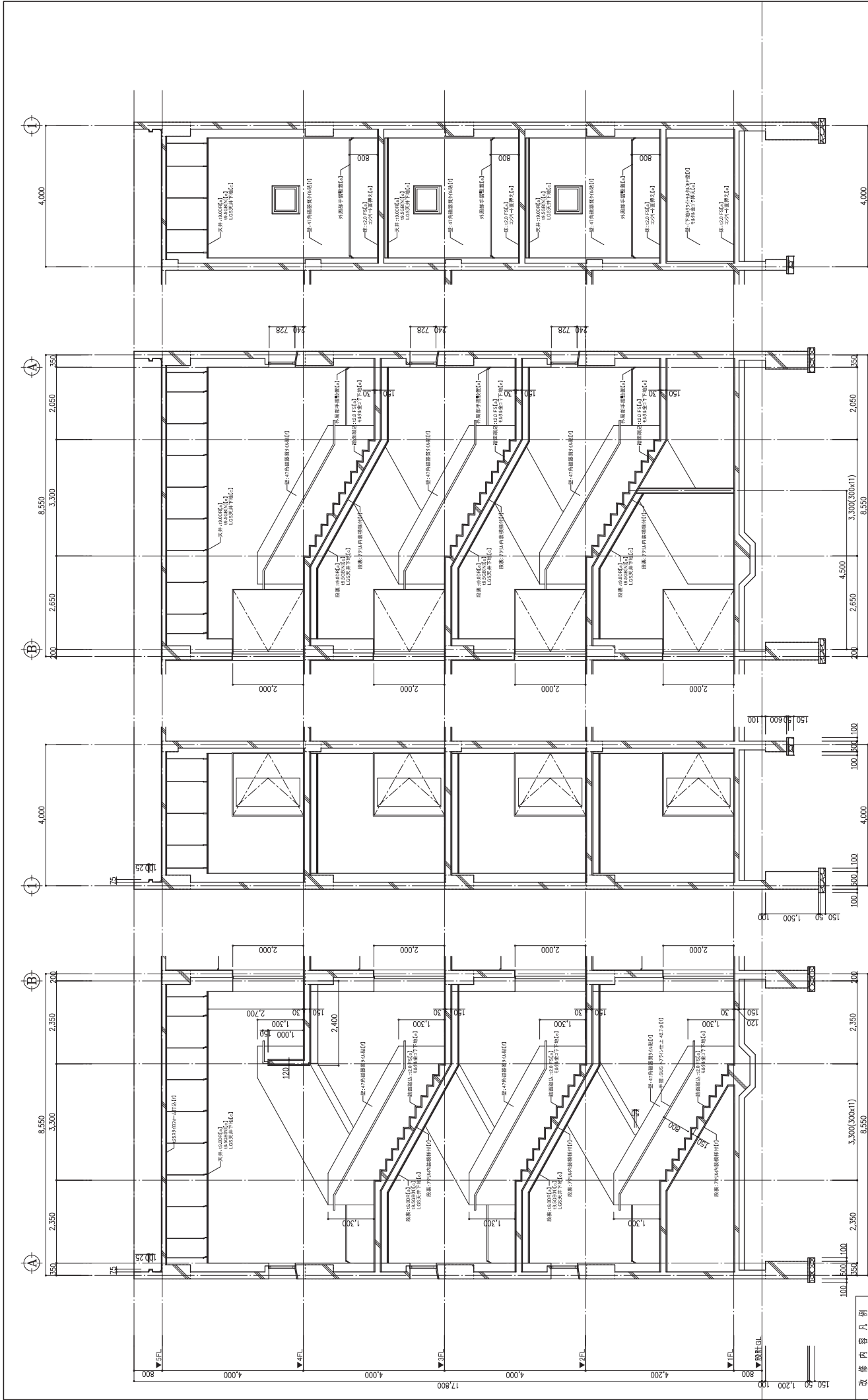

工程名	庁舎内部大規模改修工事	№	0.4221
図名	(改修後) 前面詳細図(7)	縮尺	1/50, 1/100
設計者	株式会社 フケダ設計	図面番号	A-48
代表取締役	三原 晋吾	設計者	藤原 好則
本 社	東京都港区南青山1-15-10	設計者	藤原 好則
支店	東京都中央区新富町1-10-1	設計者	藤原 好則
代表取締役	三原 晋吾	設計者	藤原 好則
代表取締役	三原 晋吾	設計者	藤原 好則
代表取締役	三原 晋吾	設計者	藤原 好則
代表取締役	三原 晋吾	設計者	藤原 好則

※既存タイトル面：差別洗浄のこと  
 前面詳細図【改修後】

改修内容凡例	a: 仕上り断裁
改修	b: 図示の仕上げ新設
修	c: 下地断裁
後	d: 図示の下地新設
	e: 塗装の塗替え
	f: 既存のまま
	g: 既存品取り付け

現況

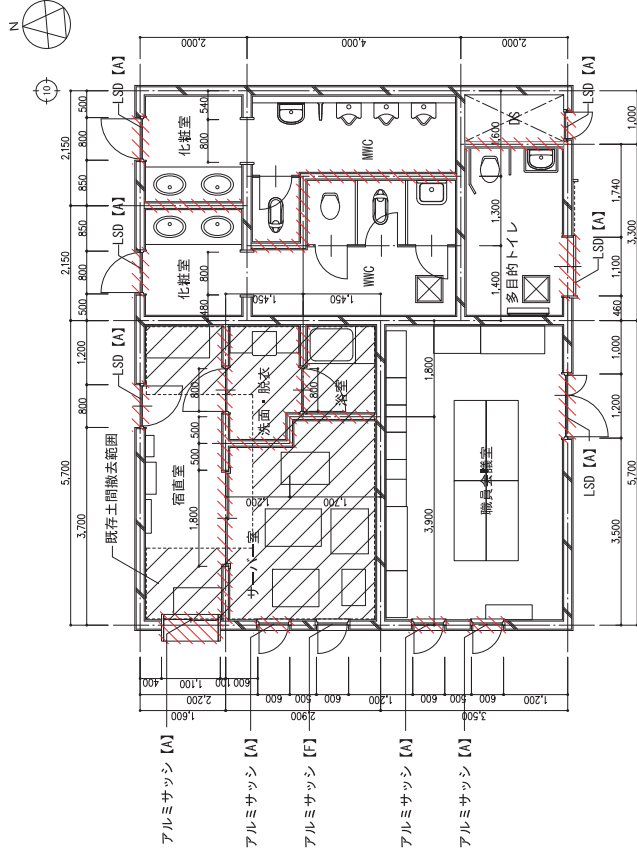

【凡例】

改修内容凡例	
A: 仕上げ撤去	
B: 図示の仕上げ撤去	
C: 下地撤去	
D: 図示の下地撤去	
E: 下地の調整	
F: 既存のまま	
G: 取り外し(再利用)	

【凡例】  
 : 間仕切壁・建具 撤去部分

改修内容凡例	
a: 仕上げ新設	
b: 図示の仕上げ新設	
c: 下地新設	
d: 図示の下地新設	
e: 塗装の塗替え	
f: 既存のまま	
g: 既存品再取り付	

改修後

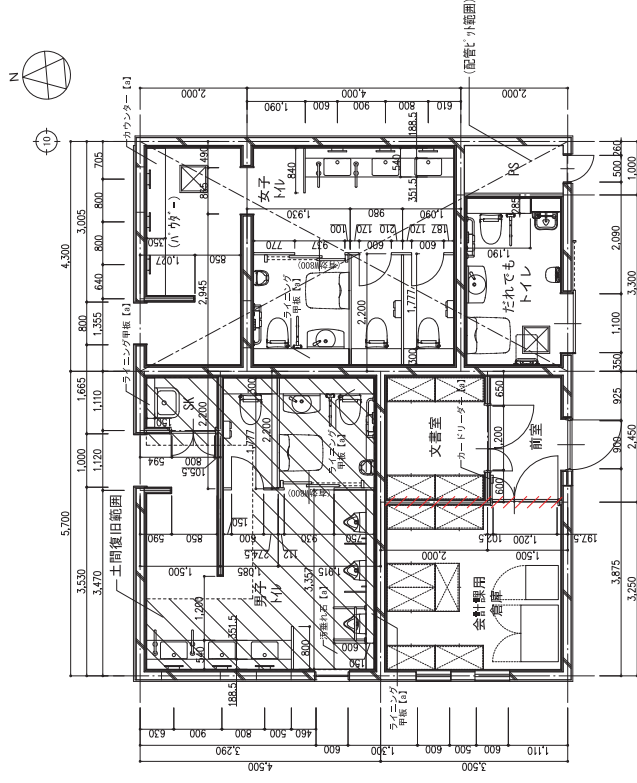

仕上凡例

- ・ライニング甲板: ポストフォームt20、下地 構造用合板t12
- ・ライニング甲板: ポストフォームt20、方立:メラミン化粧板t32
- ・カウンタートップ: 1時間耐火構造(両面09-Ft12.5二重張+LSG下地)

工事名	庁舎内部大規模改修工事	№	04221
図名	新長ホールトイレ周り平面詳細図	図尺	1/500
設計者	株式会社 フケ設計	原図者	藤原 好則
代表取締役	三浦 晋男	図面番号	A-49
本社	東京都中央区本町1-15-106	製	
支社	東京都中央区本町1-15-106	日	
監理者	株式会社 建築士事務所	年	
監理者	株式会社 建築士事務所	月	
監理者	株式会社 建築士事務所	日	







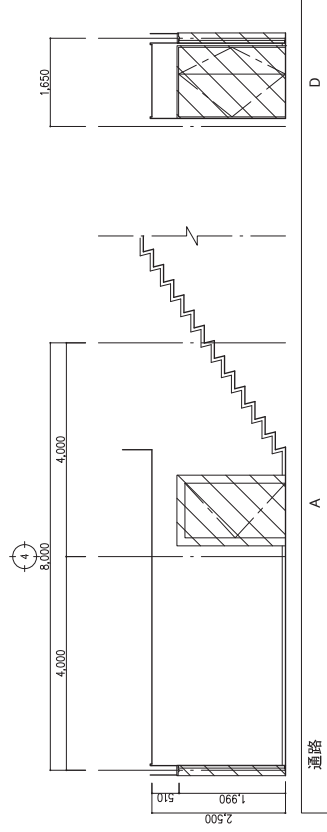
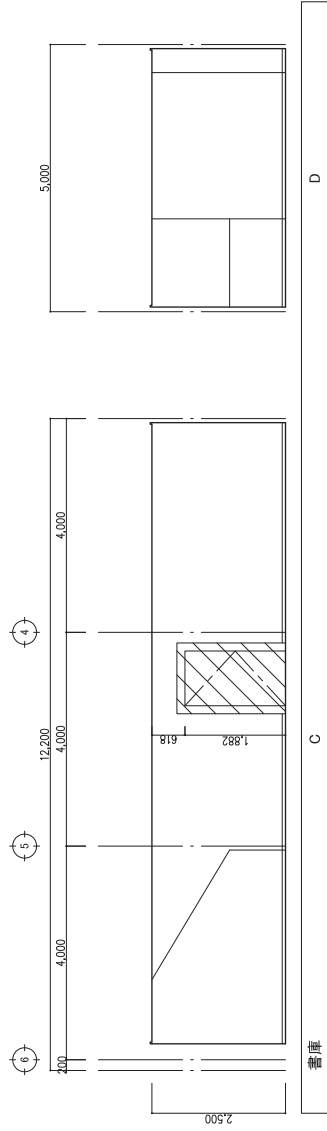
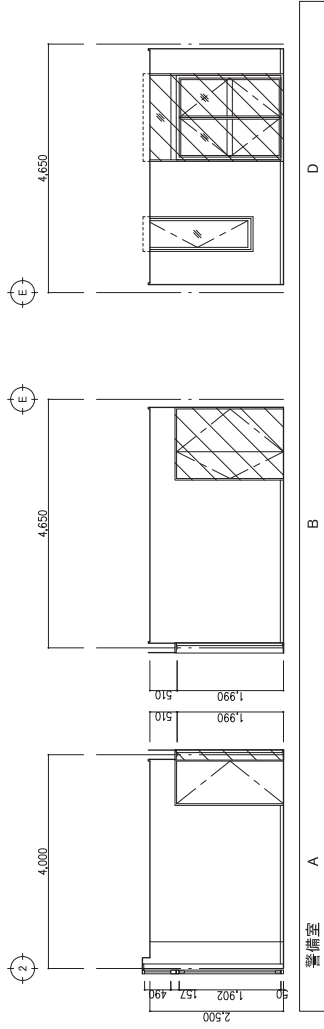

【凡例】  
 : 撤去範囲を示す  
 (建具共撤去)

改修箇所 A: 仕上撤去 B: 図面の仕上撤去 C: 下部撤去 D: 図面の下部撤去 E: 下部の覆蓋 F: 既存の差 G: 取り直し(再利用)	工事名 庁舎内部大規模改修工事 第 6 (現況) 展開図 (A) (1階)	図 6 04221	概算 151,000.00 概算 151,700	原 則 原 則 原 則 原 則 原 則 原 則 原 則	概算 151,000.00 概算 151,700	原 則 原 則 原 則 原 則 原 則 原 則 原 則
株式会社 三栄 豊野 代表取締役 本 社 〒604-8604 大阪府大阪市淀川区 1-15-10 TEL: 06-6722-0004	株式会社 フケダ設計 代表取締役 三栄 豊野 〒604-8604 大阪府大阪市淀川区 1-15-10 TEL: 06-6722-0004	04221	151,000.00 151,700	原 則 原 則 原 則 原 則 原 則 原 則 原 則	151,000.00 151,700	原 則 原 則 原 則 原 則 原 則 原 則 原 則











金銭機関派出所  
打合室 (F) A  
B  
C  
D  
書庫 (F東) A  
B  
C  
D  
文書室 A  
B  
C  
D

【凡例】  
撤去箇所を示す  
(器具持共撤去)

改訂年度	04221
改訂理由	庁舎内部大規模改修工事
改訂内容	A: 柱上げ撤去 B: 図原の柱上げ撤去 C: 下地撤去 D: 図原の下地撤去 E: 下部の覆装 F: 既存の差支 G: 取り外し(再利用)
改訂金額	1,000,000
改訂年度	04221
改訂理由	(現況) 展開図 (D) (1階)
改訂内容	株式会社 三井 建設 代表取締役 住所: 東京都千代田区千代田 1-1-1 TEL: 03-5561-1111
改訂金額	1,000,000
改訂年度	04221
改訂理由	庁舎内部大規模改修工事
改訂内容	A: 柱上げ撤去 B: 図原の柱上げ撤去 C: 下地撤去 D: 図原の下地撤去 E: 下部の覆装 F: 既存の差支 G: 取り外し(再利用)
改訂金額	1,000,000
改訂年度	04221
改訂理由	(現況) 展開図 (D) (1階)
改訂内容	株式会社 三井 建設 代表取締役 住所: 東京都千代田区千代田 1-1-1 TEL: 03-5561-1111
改訂金額	1,000,000

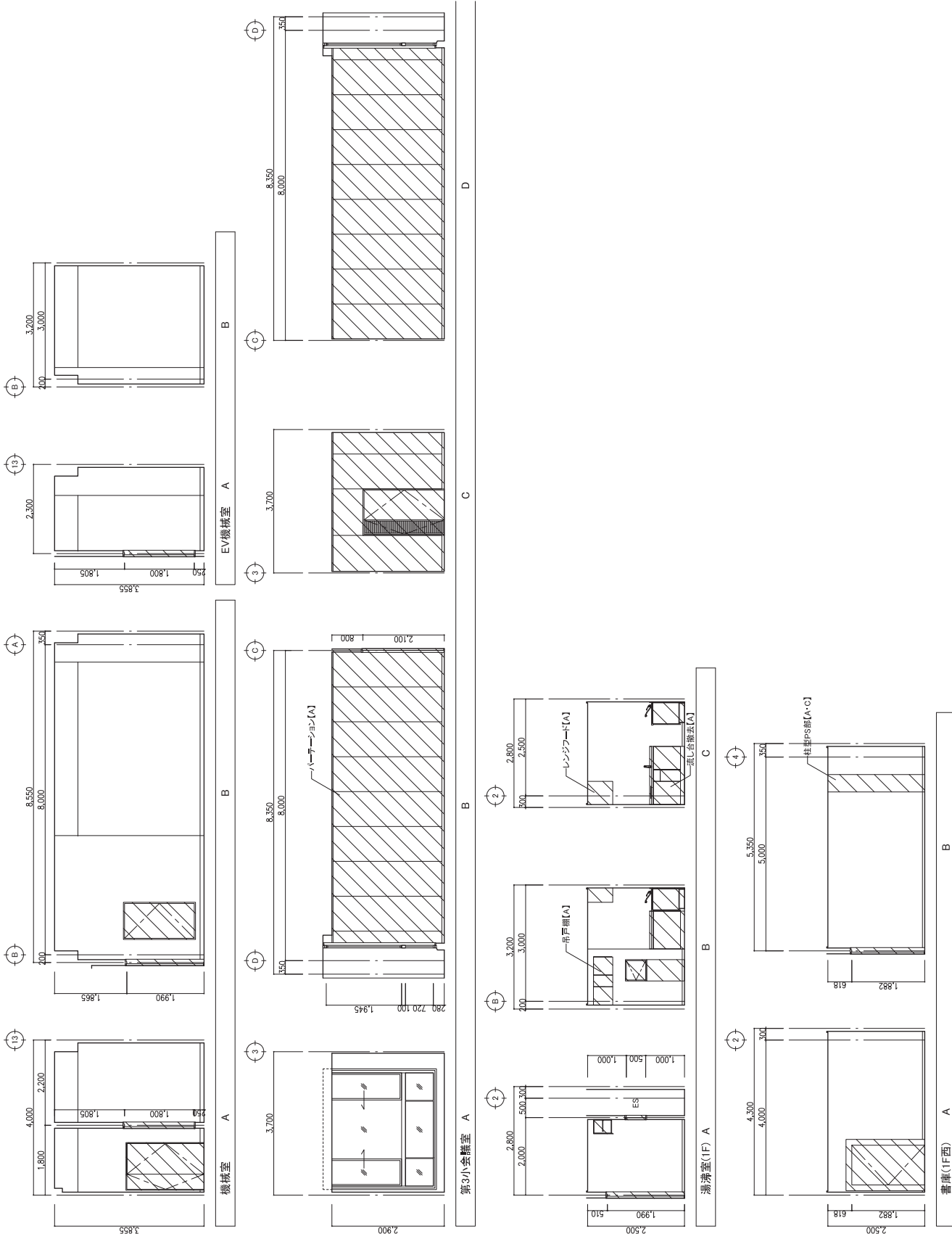

【凡例】  
 :撤去範囲を示す  
 (器具共撤去)

改修箇所	明	改修箇所	明
A: 仕上撤去		工番号	庁舎内部大規模改修工事
B: 図面の仕上げ撤去		図番	04221
C: 下部撤去		概算	概算金額 1,000,000
D: 図面の要撤去		原簿	原簿番号 100
E: 下部の要撤去		原簿	原簿番号 100
F: 既存の要撤去		原簿	原簿番号 100
G: 取り外し(再利用)		原簿	原簿番号 100

設計者	株式会社	設計者	株式会社
代表取締役	三浦 晋男	設計者	株式会社
〒100-0001	東京都千代田区千代田1-1-1	設計者	株式会社
TEL: 03-6221-1111		設計者	株式会社

設計者	株式会社	設計者	株式会社
代表取締役	三浦 晋男	設計者	株式会社
〒100-0001	東京都千代田区千代田1-1-1	設計者	株式会社
TEL: 03-6221-1111		設計者	株式会社

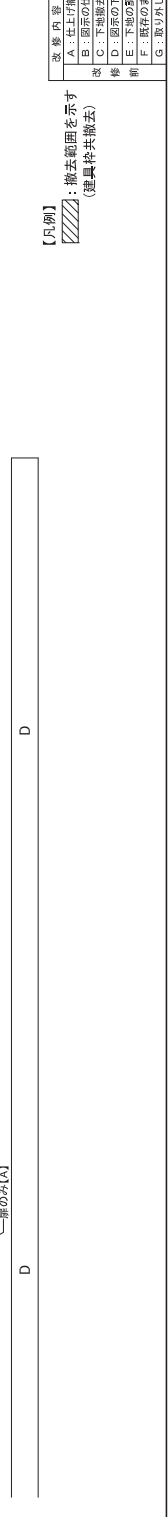
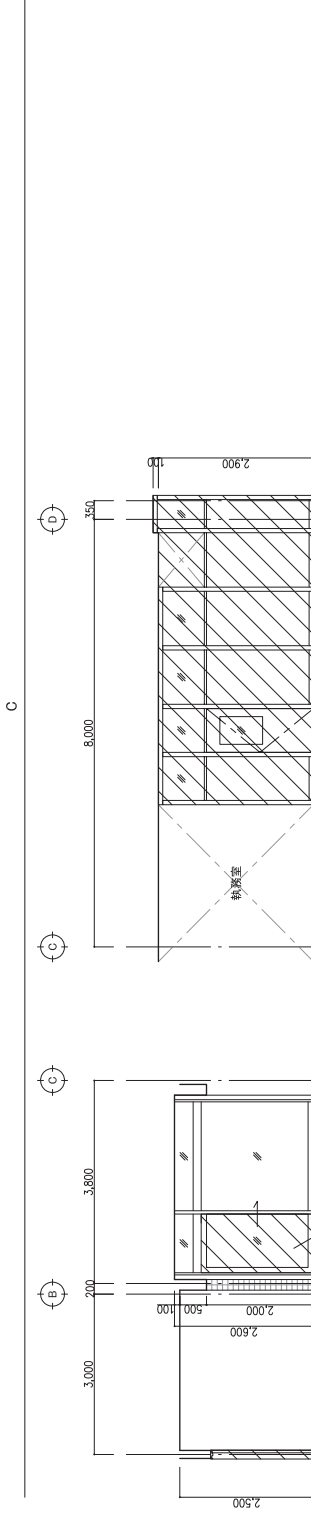
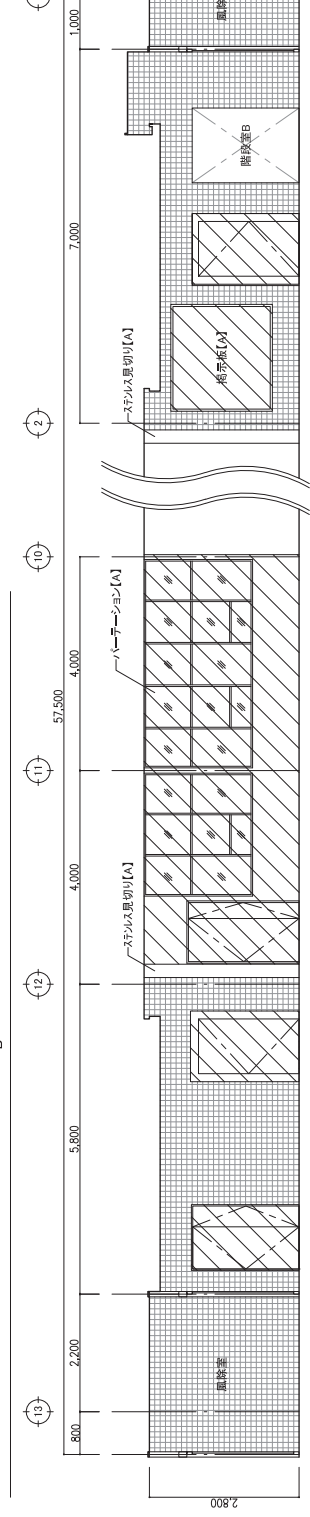
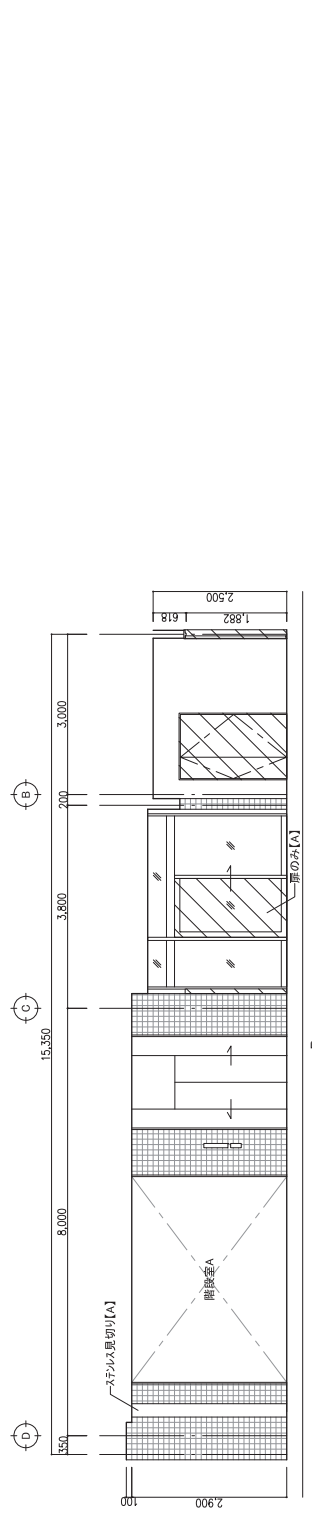
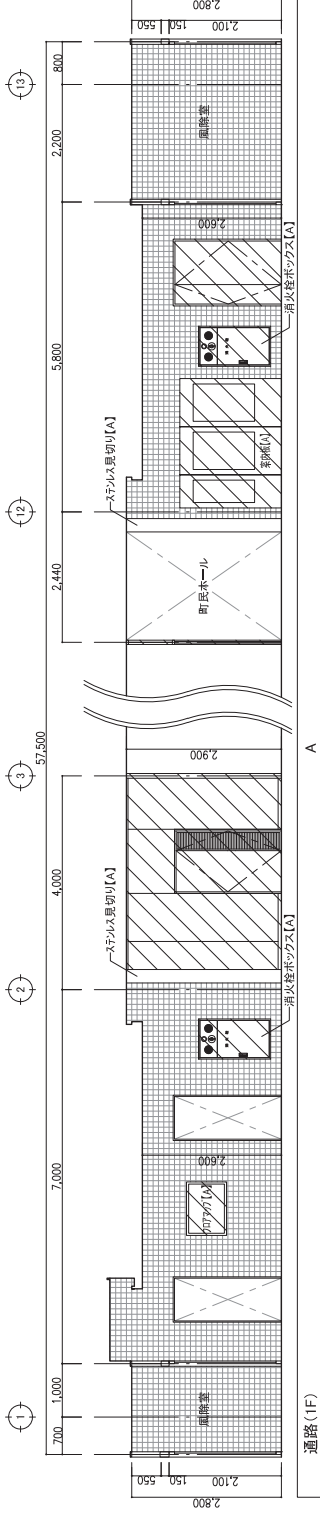

【凡例】  
 撤去範囲を示す  
 (器具共撤去)

改修計画書 A: 仕上撤去 B: 図面の仕上げ撤去 C: 下部撤去 D: 図面の下部撤去 E: 下部の覆蓋 F: 既存の差支 G: 取り外し(再利用)	工事名 行倉内部大規模改修工事 第 6 (現況) 展開図 (10) (1階)	図 6 0.4221	管理棟 番 号 04221
代表取締役 三尾 晋男 〒604-8604 京都府京都市中京区 錦町5丁目1番1号 TEL: 075-222-8888	株式会社 フケダ設計 〒604-8604 京都府京都市中京区 錦町5丁目1番1号 TEL: 075-222-8888	原 則 A-59	原 則 A-59
設計者 三尾 晋男 〒604-8604 京都府京都市中京区 錦町5丁目1番1号 TEL: 075-222-8888	設計者 三尾 晋男 〒604-8604 京都府京都市中京区 錦町5丁目1番1号 TEL: 075-222-8888	原 則 A-59	原 則 A-59



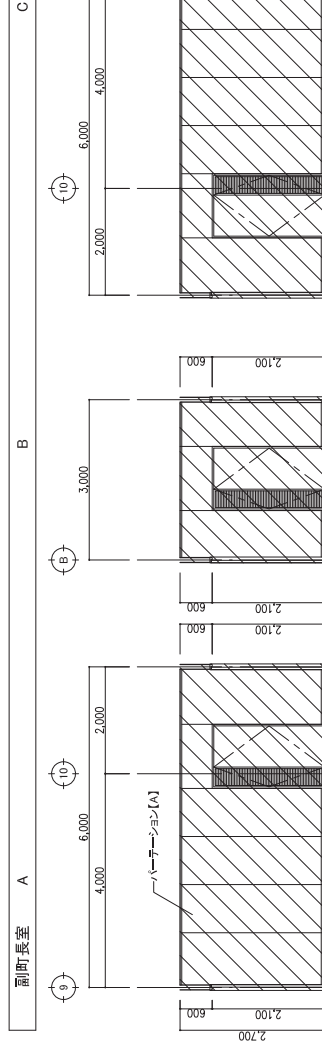
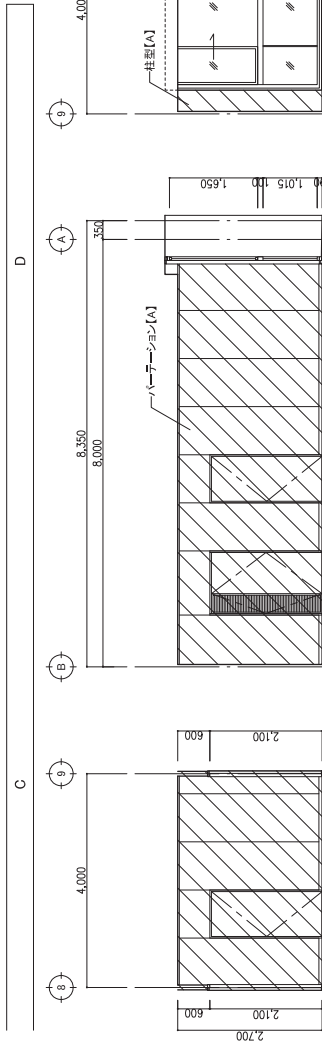
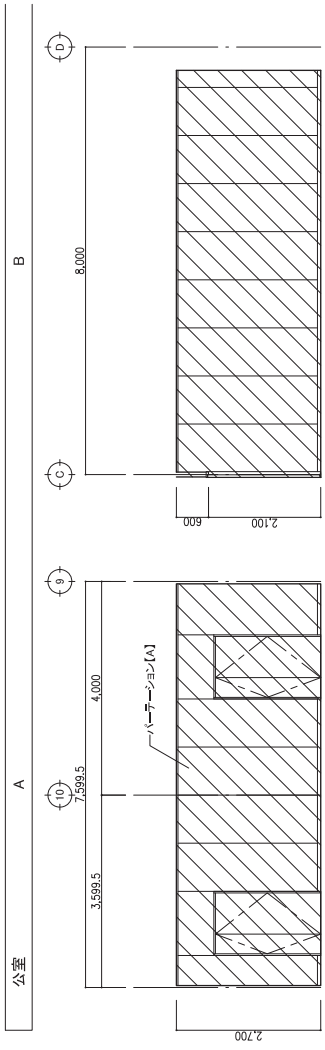
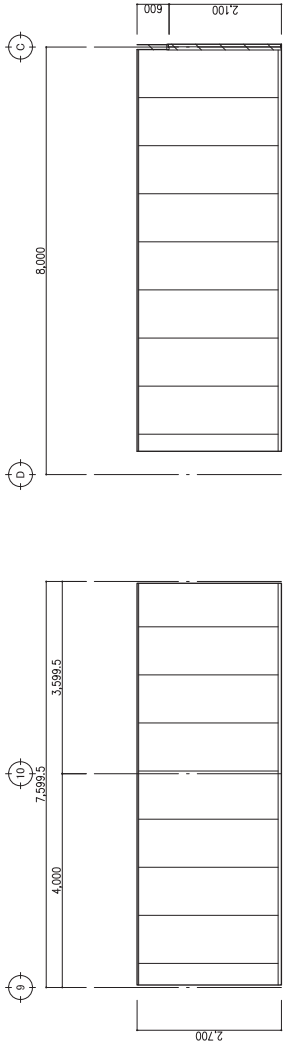

公室

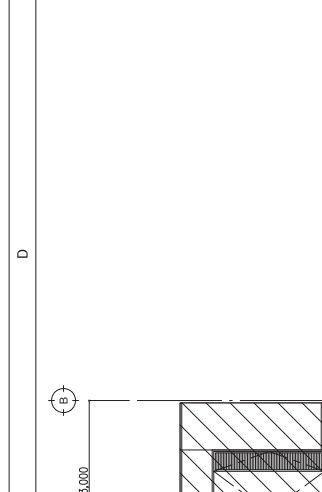
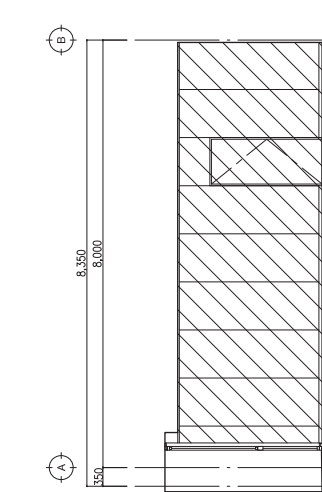

前室

【凡例】  
 : 撤去箇所を示す  
 (器具共撤去)

改修計画月別	改修計画	工事名	04221	管理棟	階	12
A: 仕上撤去	行倉内部大規模改修工事	概算	100,000	一般建築士事務所	〒220-0269	
B: 図原の仕上げ撤去	12 (現況) 展開図	概算	100,000	原 則		
C: 下部撤去		概算	100,000	原 則		
D: 図原の下部撤去		概算	100,000	原 則		
E: 下部の覆設		概算	100,000	原 則		
F: 既存の差支		概算	100,000	原 則		
G: 取り外し(再利用)		概算	100,000	原 則		

設計者	株式会社	代表取締役	三浦 晋男	〒094-7794	
設計士	株式会社	代表取締役	三浦 晋男	〒094-7794	
設計士	株式会社	代表取締役	三浦 晋男	〒094-7794	
設計士	株式会社	代表取締役	三浦 晋男	〒094-7794	
設計士	株式会社	代表取締役	三浦 晋男	〒094-7794	



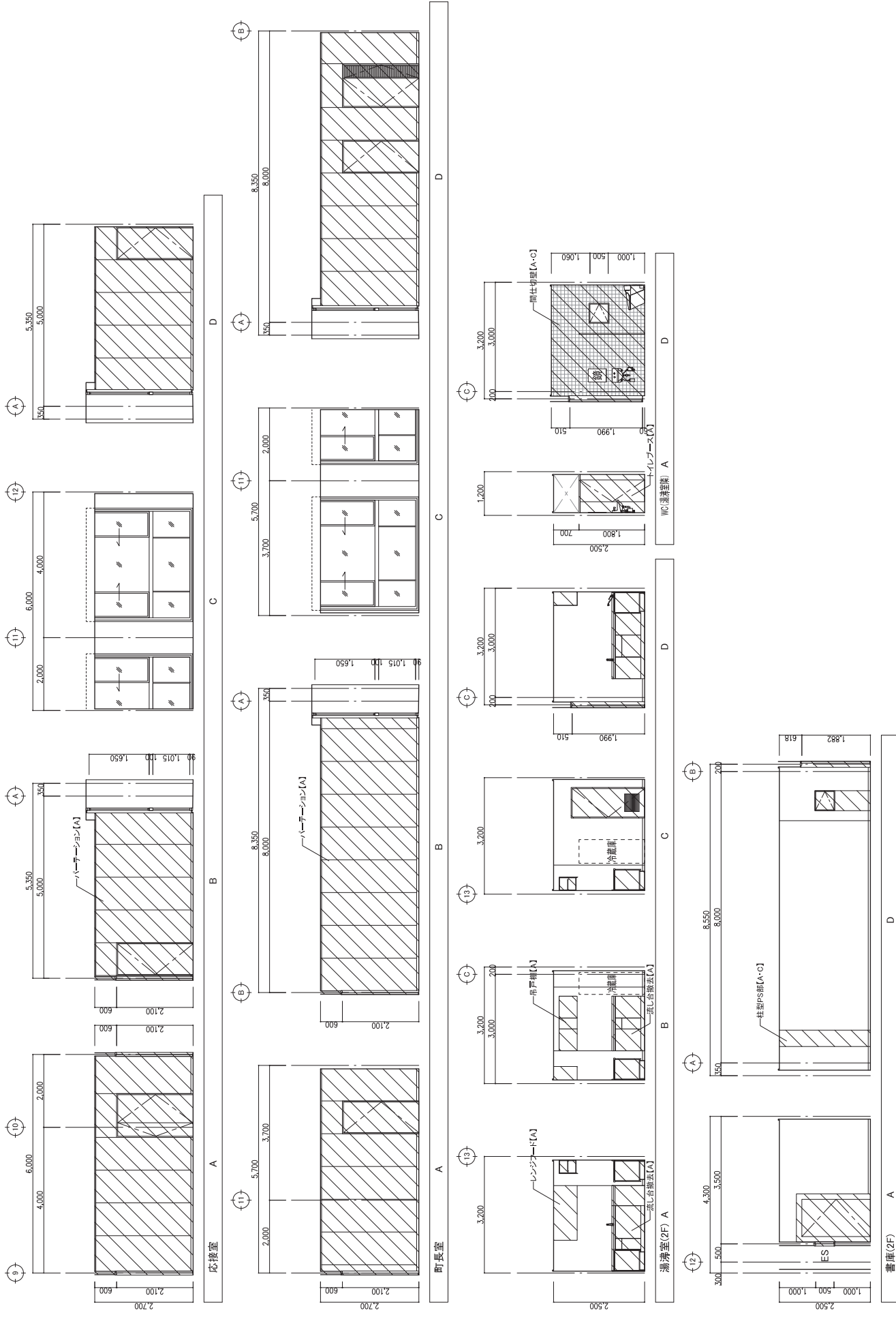

【凡例】：撤去箇所を示す  
(建具共撤去)

改修計画目次	工番号	04221	現況
A: 仕上撤去	名称	庁舎内部大規模改修工事	概算
B: 図面の仕上げ撤去	図番	04221	概算
C: 下部撤去	図名	(現況) 展開図(13) (2階)	概算
D: 図面の下部撤去	図名	展開図(13) (2階)	概算
E: 下部の設置	図名	展開図(13) (2階)	概算
F: 既存の差支	図名	展開図(13) (2階)	概算
G: 取り外し(再利用)	図名	展開図(13) (2階)	概算

設計者	株式会社	フケダ設計
代表取締役	三原 晋吾	
住所	〒894-7914	沖縄県那覇市
TEL	098(922)8884	

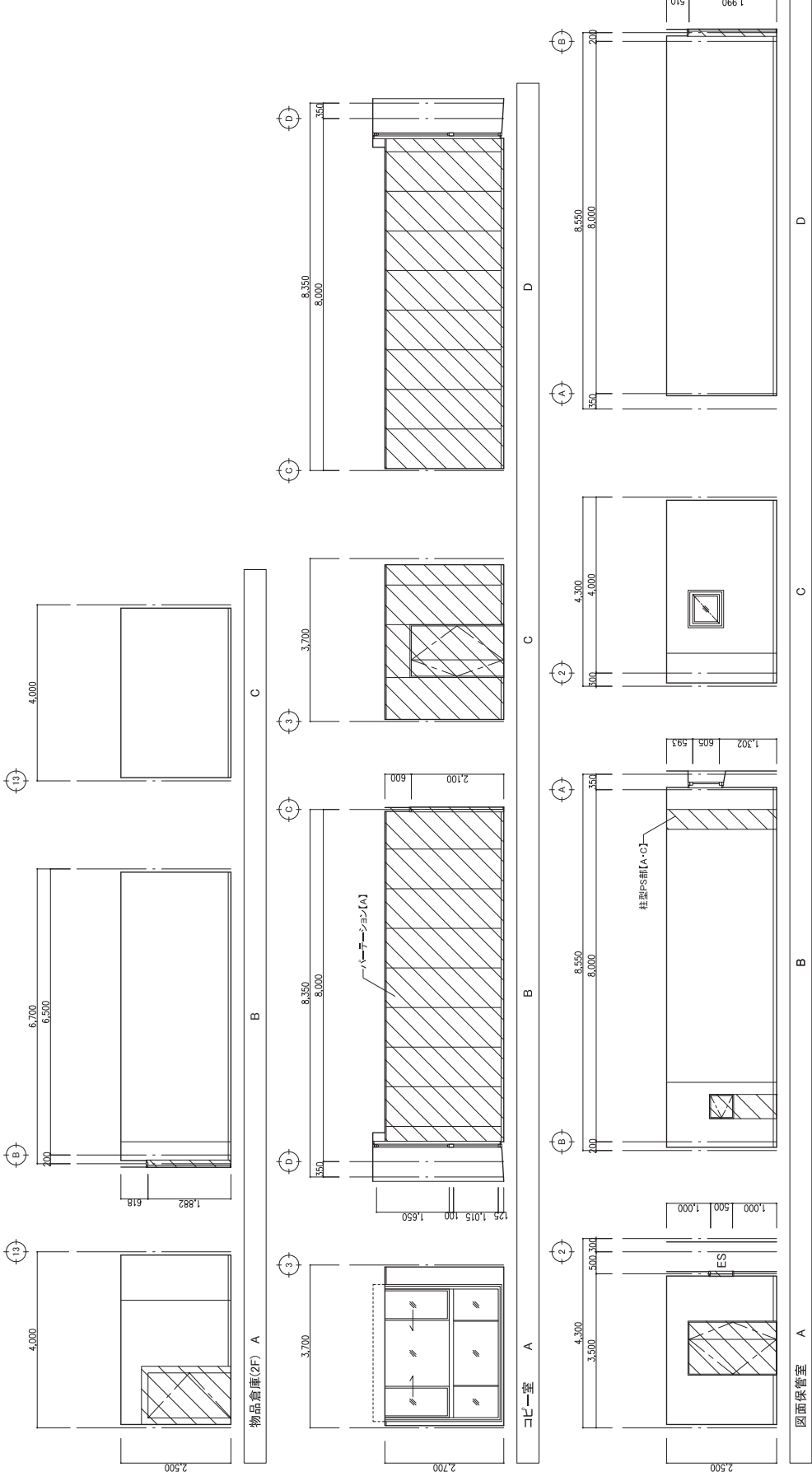

【凡例】撤去範囲を示す  
(器具共撤去)

改修計画目明	作業名	04221	現況	04221
A: 仕上撤去	行倉内部大規模改修工事	151: 163.00	概算	163.00
B: 図面の仕上げ撤去	図名	152: 170.00	概算	170.00
C: 下部撤去	(現況) 展開図(14) (2階)	153: 170.00	概算	170.00
D: 図面の下部撤去			概算	170.00
E: 下部の覆蓋			概算	170.00
F: 既存の差支			概算	170.00
G: 取り外し(再利用)			概算	170.00
株式会社 代表取締役 三原 晋男		株式会社 代表取締役 三原 晋男		09.07.90
〒604-8588 京都府京都市中京区		〒604-8588 京都府京都市中京区		TEL: 0675222004
株式会社 代表取締役 三原 晋男		株式会社 代表取締役 三原 晋男		09.07.90
〒604-8588 京都府京都市中京区		〒604-8588 京都府京都市中京区		TEL: 0675222004

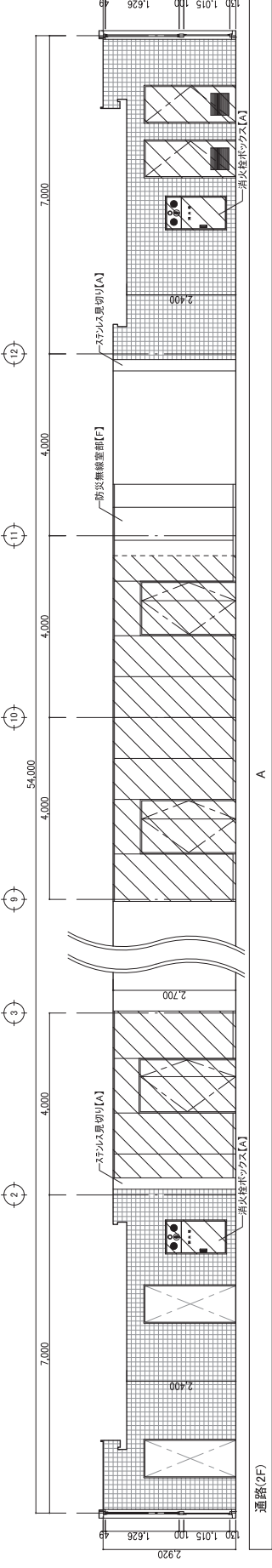

通路(2F)

A

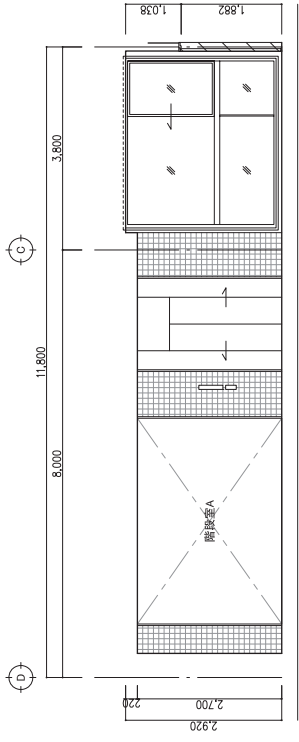

B

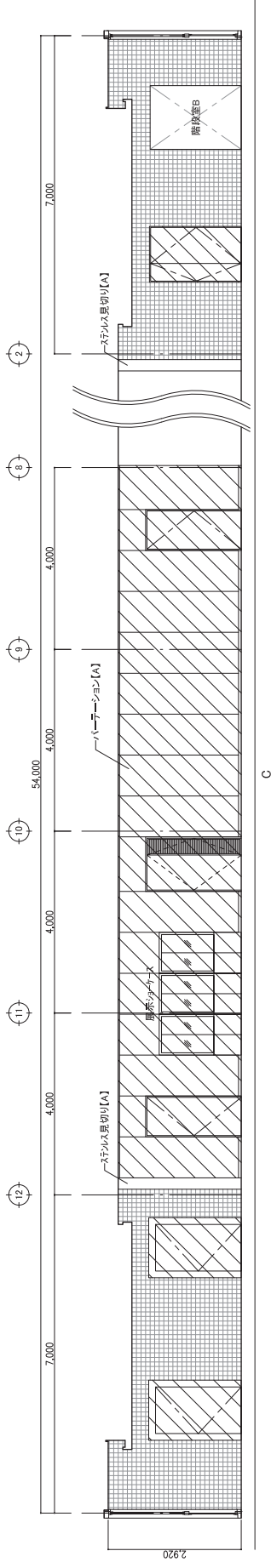

C

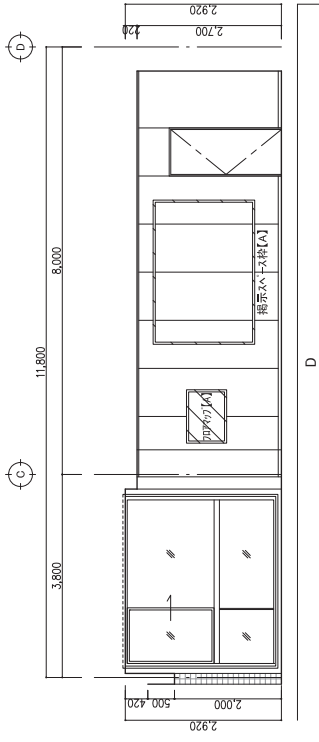

D

【凡例】撤去範囲を示す  
(器具共撤去)

変更箇所	説明
A	仕上撤去
B	図示の仕上げ撤去
C	下部撤去
D	図示の下部撤去
E	下部の覆壁
F	既存の差支
G	取り外し(再利用)

工事名	庁舎内部大規模改修工事
図番	(現況) 展開図(15) (2階)
縮尺	1/50
設計者	株式会社 フォクス設計
代表取締役	三原 晋男
本社	〒694-7794 和歌山県和歌山市本町1-1-1
TEL	073-422-1100

管理図面番号	04221
管理図面名称	和歌山県庁舎(2025年度)
図面番号	A-64
図面名称	現況
図面種類	展開図
図面作成者	三原 晋男
図面作成日	2024.08.15
図面承認者	三原 晋男
図面承認日	2024.08.15

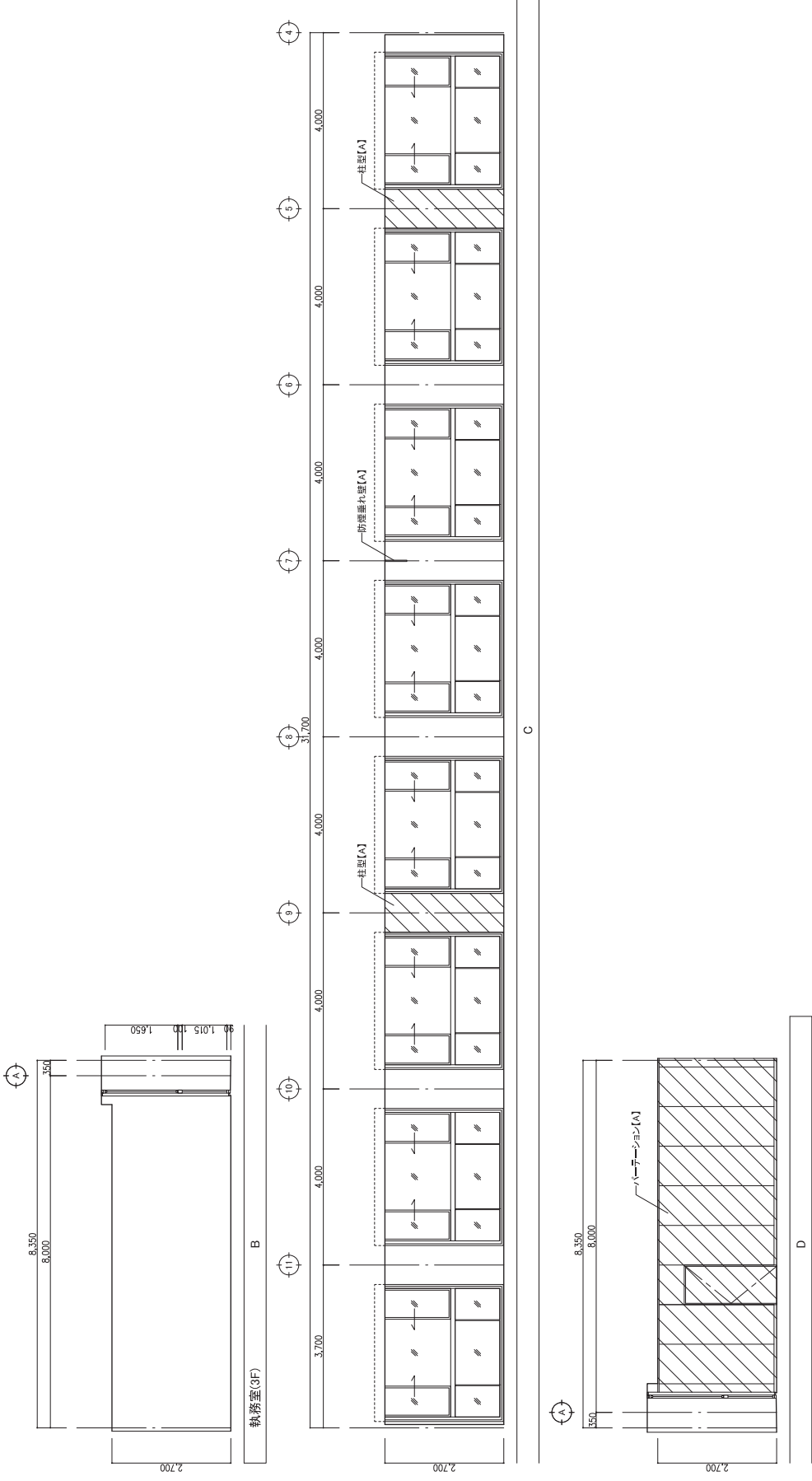

【凡例】  
：撤去範囲を示す  
 (器具共撤去)

改修計画書 A: 仕上撤去 B: 図面の仕上げ撤去 C: 下部撤去 D: 図面の下部撤去 E: 下部の覆蓋 F: 既存の差 G: 取り外し(再利用)	工事名 庁舎内部大規模改修工事 第 6 (現況) 展開図 (16) (3階)	尺寸 0.4221 151: 100.00 152: 100.00 153: 100.00	管理棟 番 号 04221 階 層 3 棟 号 100 棟 名 A-6 棟 別 A-6 棟 階 3 棟 階 3
修 前	修 式 社 株 式 有 限 公 司 三 井 物 産 株 式 有 限 公 司 代 表 取 締 役 本 社 〒 100-8302 東京都千代田区千代田 1-10-1 TEL: 03-6221-0001	修 計 修 計 日 付 2023.09.08	修 計 者 修 計 者 名 修 計 者 職 名 修 計 者 印 修 計 者 印 名 修 計 者 印 職 名

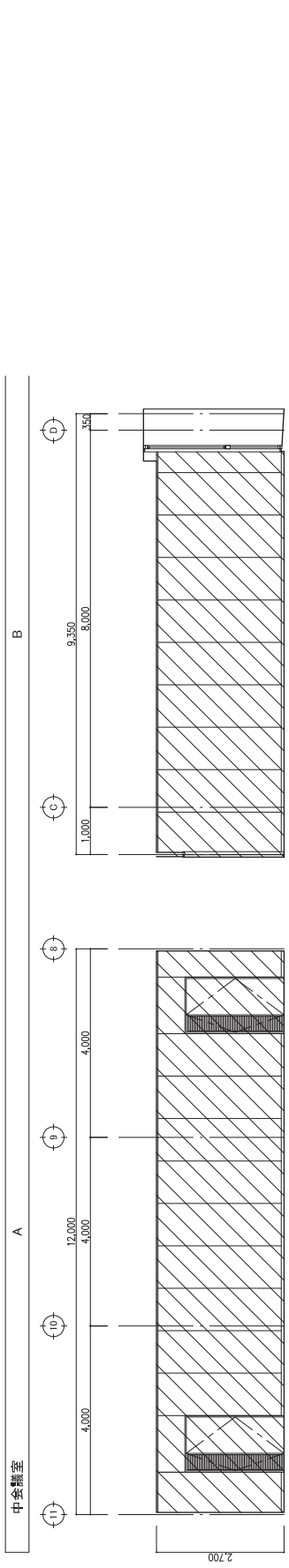
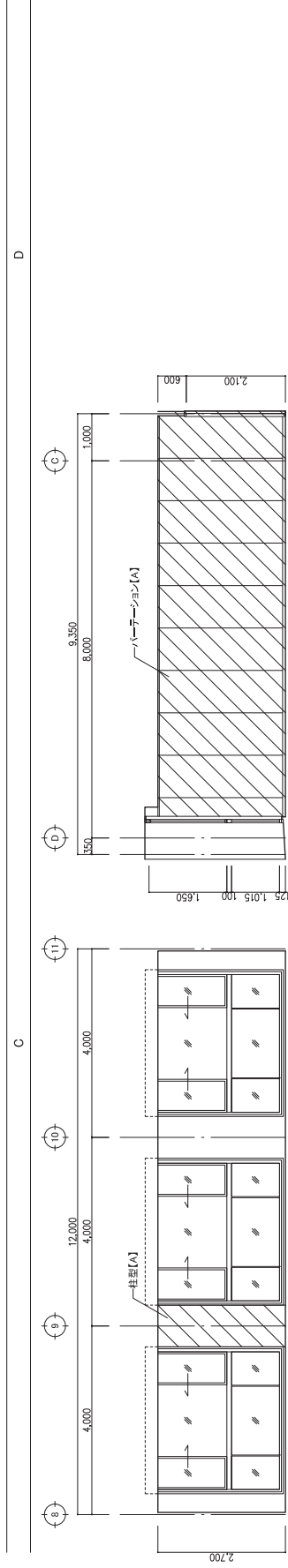
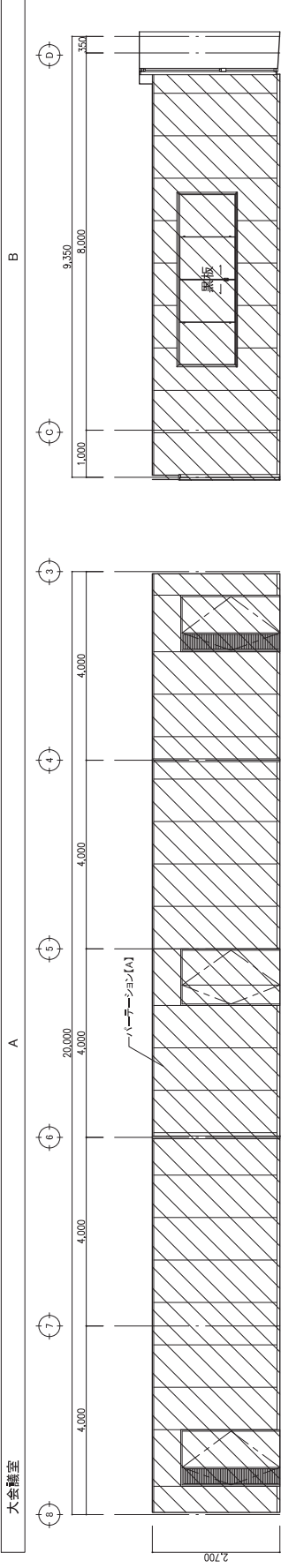
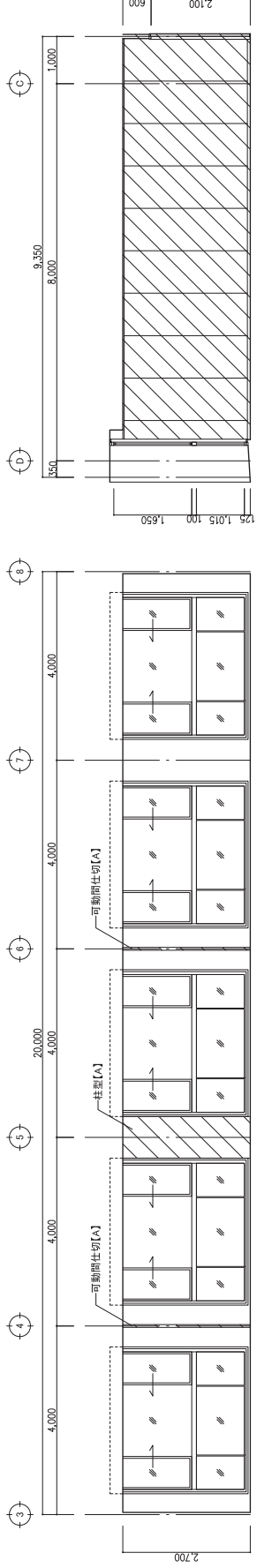

【凡例】  
 撤去範囲を示す  
 (器具共撤去)

改修計画目別	工事名	0.422.1	現況	現況
A:仕上撤去	行倉内部大規模改修工事	0.422.1	現況	現況
B:図面の仕上げ撤去	06 (現況) 展間図(17) (3階)	0.422.1	現況	現況
C:下地撤去	06 (現況) 展間図(17) (3階)	0.422.1	現況	現況
D:図面の下部撤去	06 (現況) 展間図(17) (3階)	0.422.1	現況	現況
E:下部の覆蓋	06 (現況) 展間図(17) (3階)	0.422.1	現況	現況
F:既存の差込	06 (現況) 展間図(17) (3階)	0.422.1	現況	現況
G:取り外し(再利用)	06 (現況) 展間図(17) (3階)	0.422.1	現況	現況

設計者	株式会社	フケダ設計
代表取締役	三原 晋男	0.9.9.7.9.9
本社	〒650-0022 大阪府大阪市東淀川区	TEL: 06-6522-8888
支社	〒650-0022 大阪府大阪市東淀川区	TEL: 06-6522-8888

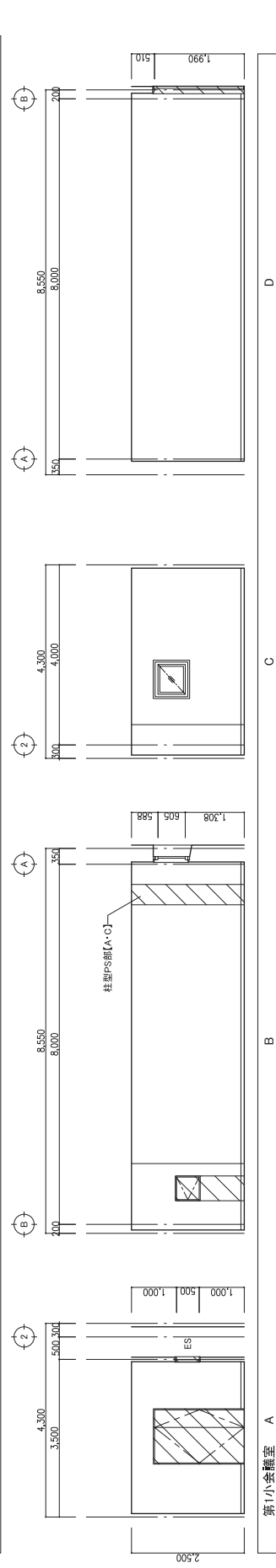
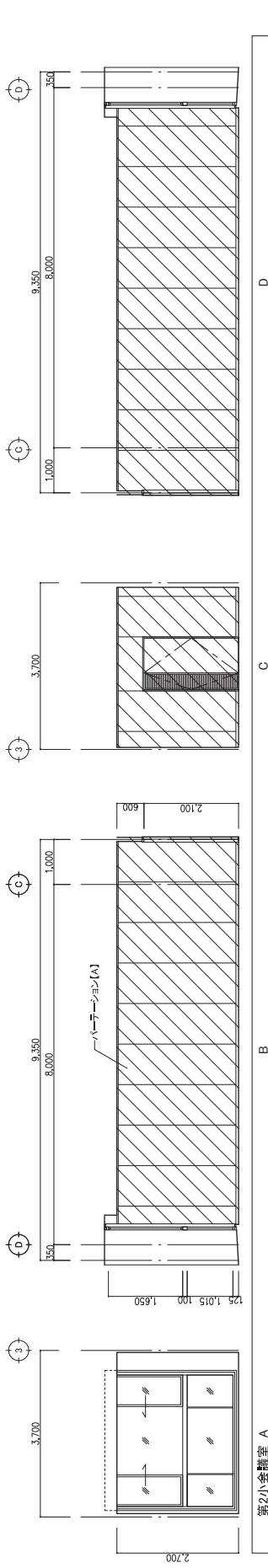
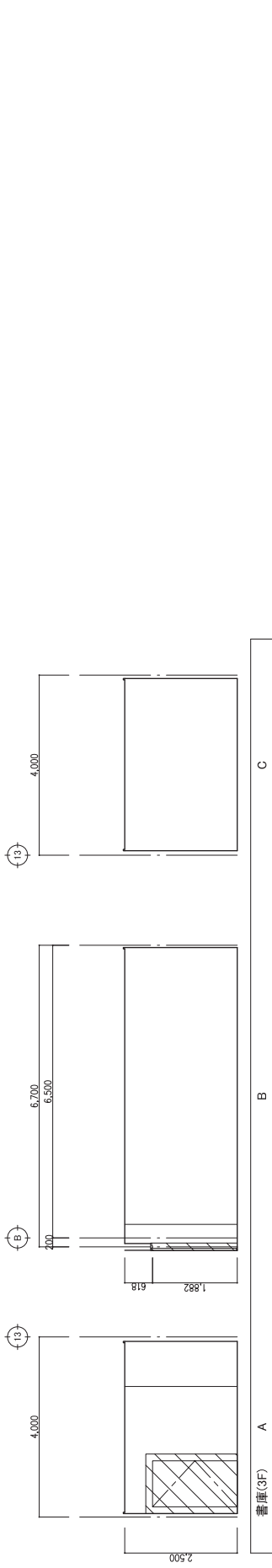
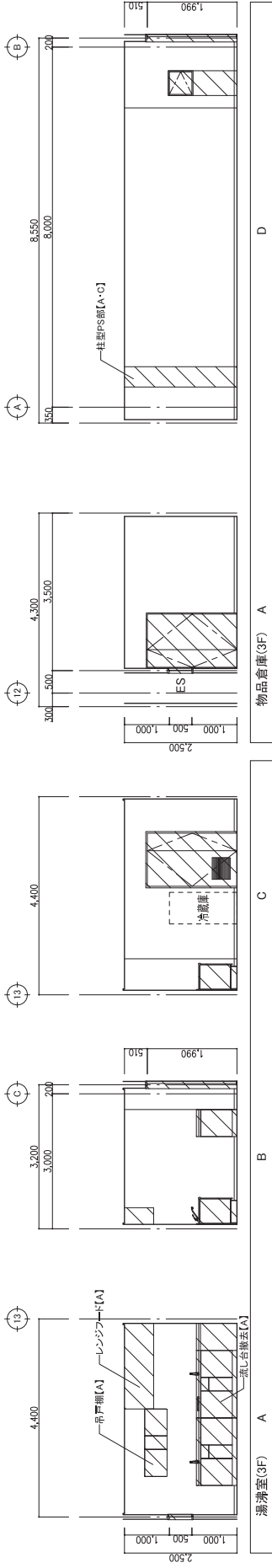

【凡例】  
 撤去箇所を示す  
 (器具持共撤去)

改修計画目次	工事名	0.4221	管理棟	階	3F
A: 仕上撤去	行先	行先	行先	行先	行先
B: 図原の仕上げ撤去	図原	図原	図原	図原	図原
C: 下部撤去	下部	下部	下部	下部	下部
D: 図原の下部撤去	図原	図原	図原	図原	図原
E: 下部の設置	設置	設置	設置	設置	設置
F: 既存の差支	差支	差支	差支	差支	差支
G: 取り外し(再利用)	取り外し	取り外し	取り外し	取り外し	取り外し

現況

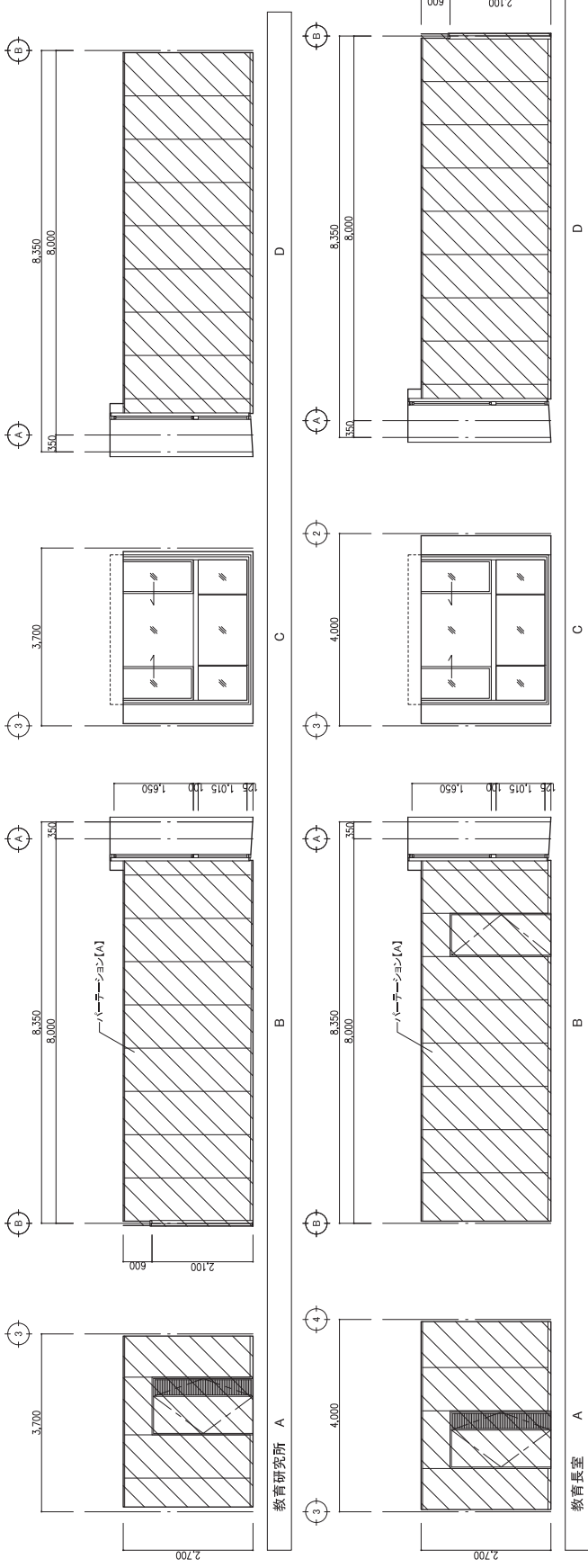

【凡例】  
 撤去範囲を示す  
 (建具特撤法)

改修計画書 A: 仕上撤去 B: 図面の仕上げ撤去 C: 下地撤去 D: 図面の下地撤去 E: 下地の覆装 F: 既存の差支 G: 取り外し(再利用)	工事名 庁舎内部大規模改修工事 第 6 (現況) 展開図 (1) (3階)	図 6 0.4221	管理棟 階 数 — 一般部士数階数 2.0226 — 図書数階数 — 倉庫数階数 — 倉庫好別 — 一般部士数階数 2.0206 — 図書数階数 — 倉庫数階数
概算 A: 192,000 B: 1,700	株式会社 三栄 豊野 代表取締役 本社 〒604-8604 京都市中区 TEL: 0676221004	0.4221	原 則 A-6
株式会社 三栄 豊野 代表取締役 本社 〒604-8604 京都市中区 TEL: 0676221004	株式会社 三栄 豊野 代表取締役 本社 〒604-8604 京都市中区 TEL: 0676221004	0.4221	原 則 A-6

現況

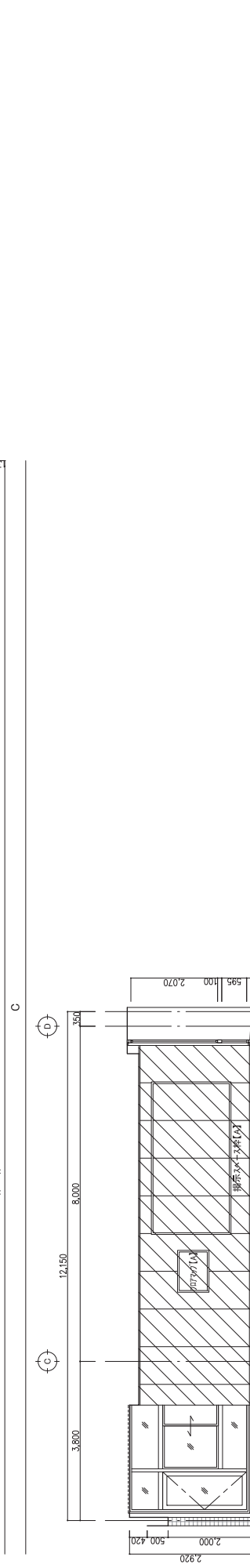
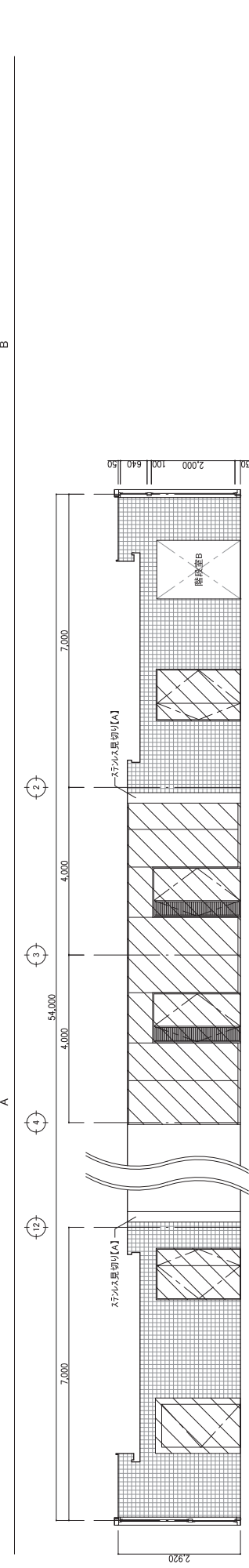
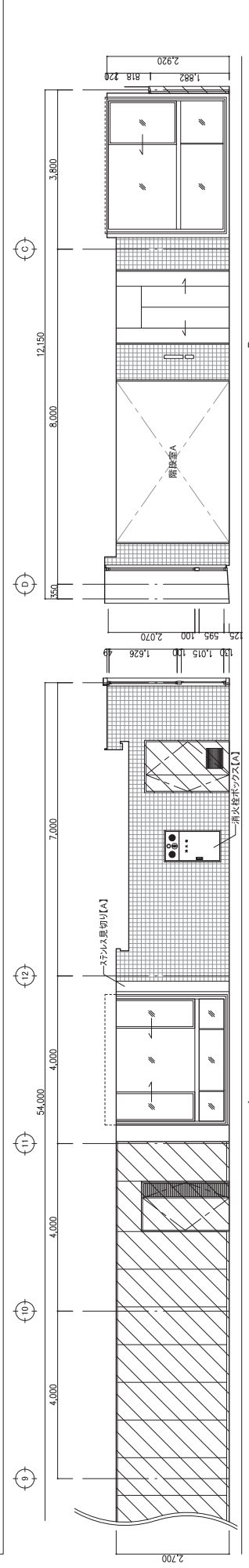
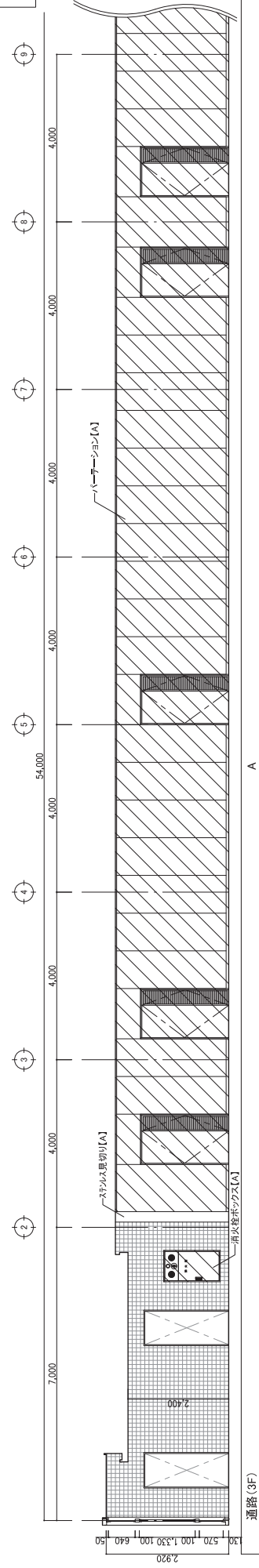

【凡例】

撤去箇所を示す  
(器具共撤去)

改修箇所  
A: 仕上撤去  
B: 図面の仕上げ撤去  
C: 下地撤去  
D: 図面の下地撤去  
E: 下地の覆装  
F: 既存の差支  
G: 取り外し(再利用)

工事名: 庁舎内部大規模改修工事  
図名: (現況) 展開図 (2) (3階)  
設計者: 株式会社 フケダ設計  
代表取締役: 三原 晋男  
住所: 〒600-0001 大阪府大阪市北区中津1-1-15  
TEL: 06-6222-8888

図番: 04221  
図名: 04221  
図尺: 1/100  
図面枚数: 1  
図面名: A-69  
図面内容: 図  
図面種類: 一般図  
図面用途: 一般図



現況

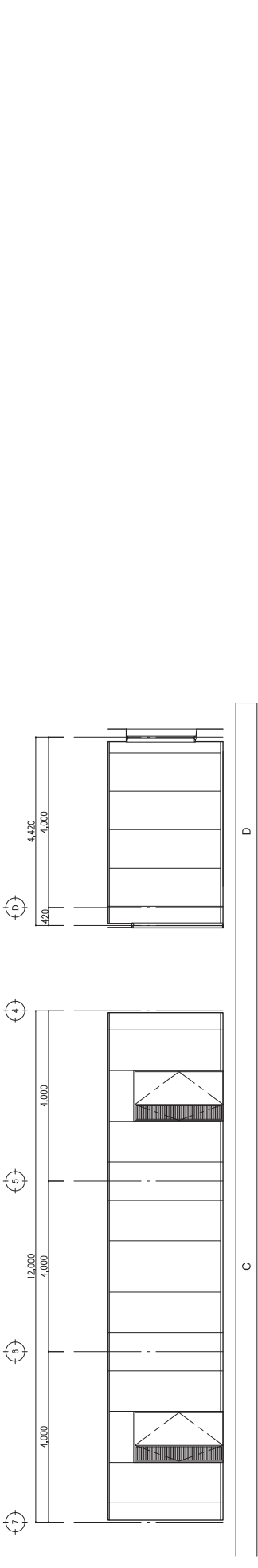
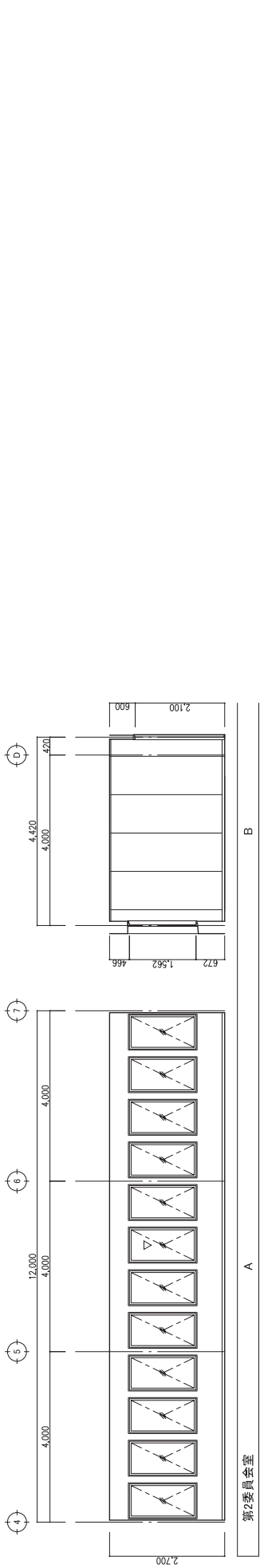
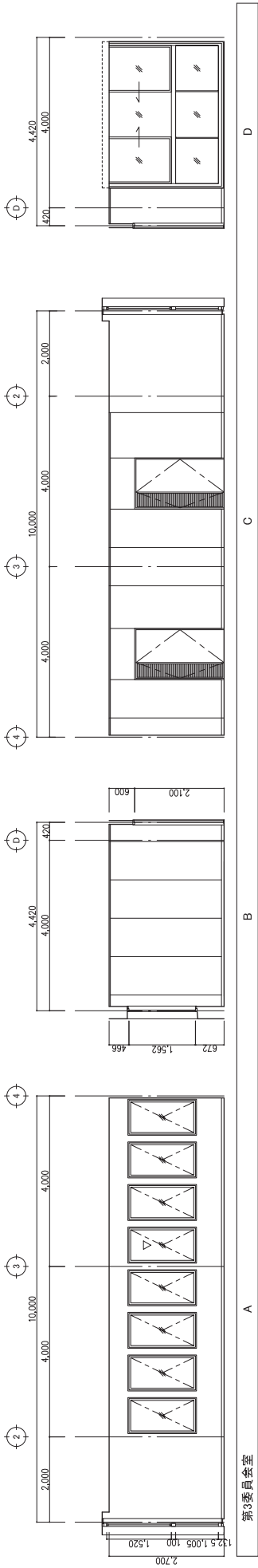

【凡例】  
 撤去範囲を示す  
 (建具特撤法)

改修計画目別	工事名	№	04221
A: 仕上撤去	庁舎内部大規模改修工事	概算	193,000
B: 図面の仕上げ撤去	図 6 (現況) 展開図 (1) (4階)	概算	193,000
C: 下部撤去		図面	A-70
D: 図面の下部撤去		図面	A-70
E: 下部の覆装	株式会社 三栄 豊野	図面	A-70
F: 既存の差支	代表取締役 株式会社	図面	A-70
G: 取り外し(再利用)	代表取締役 株式会社	図面	A-70

0.9.2.7.9 年  
 TEL: 03(5722)8004

0.9.2.7.9 年  
 TEL: 03(5722)8004

0.9.2.7.9 年  
 TEL: 03(5722)8004

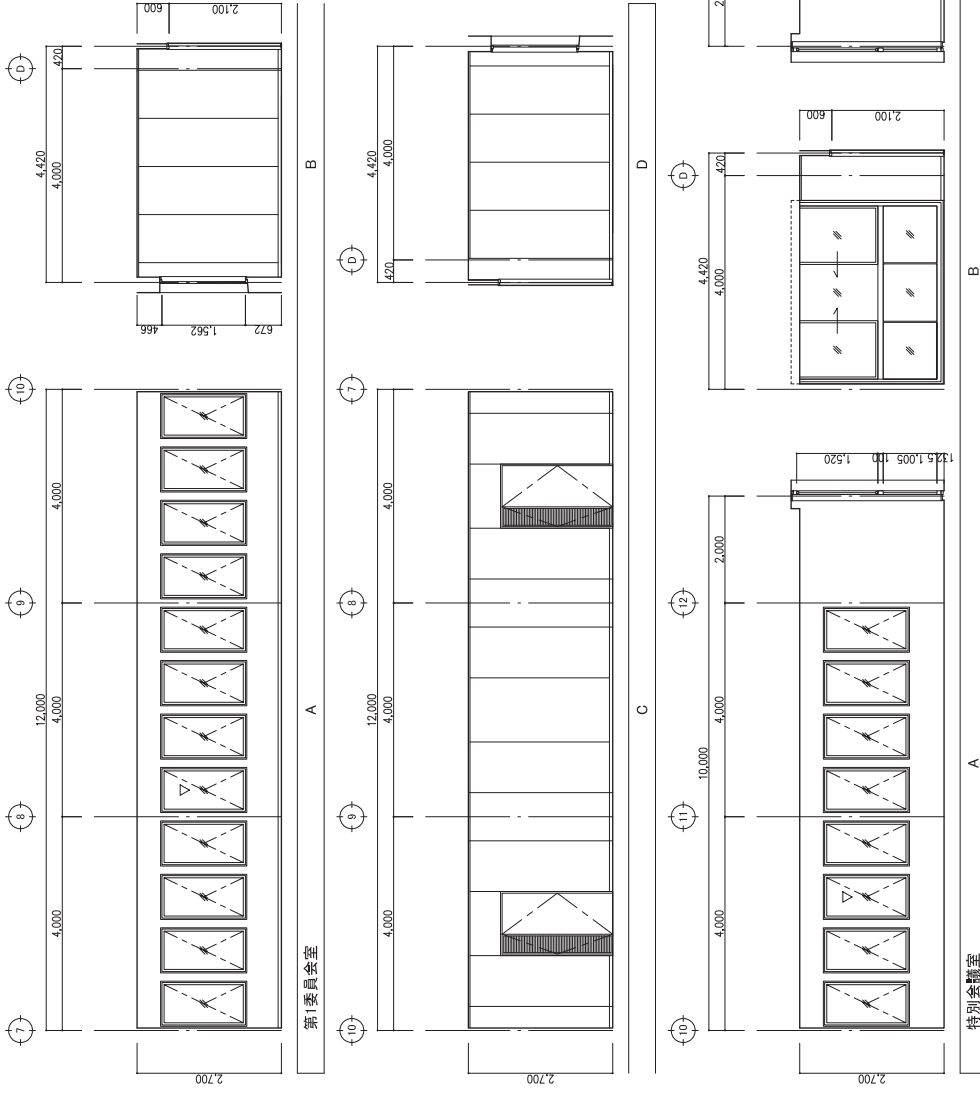

【凡例】撤去範囲を示す  
(斜線付共撤去)

改修計画目次	工事名	04221	管理棟上層	階	1
A: 仕上撤去	図 6	04221	一般職工事務所	階	2
B: 図京の仕上撤去	図 7	04221	一般職工事務所	階	2
C: 下部撤去	図 8	04221	一般職工事務所	階	2
D: 図京の下部撤去	図 9	04221	一般職工事務所	階	2
E: 下部の覆蓋	図 10	04221	一般職工事務所	階	2
F: 既存の差支	図 11	04221	一般職工事務所	階	2
G: 取り外し(再利用)	図 12	04221	一般職工事務所	階	2

行倉内部大規模改修工事  
 (現況) 展開図 (2) (4階)  
 フケダ設計  
 株式会社  
 三原 晋男  
 代表取締役  
 〒804-7794 広島県広島市南区南大蔵1-15-10  
 TEL: 082-622-8888

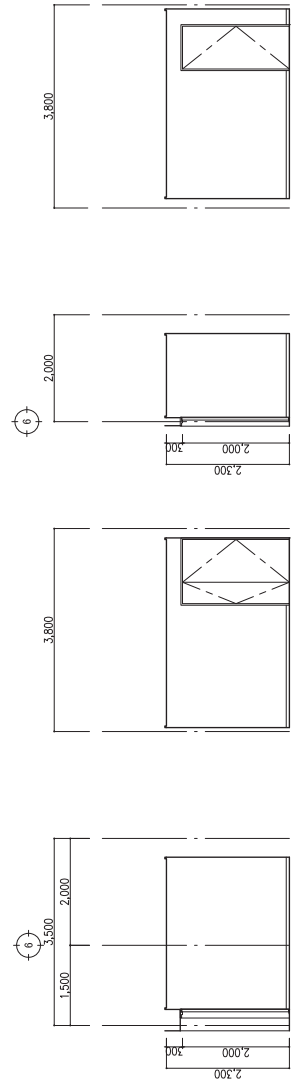
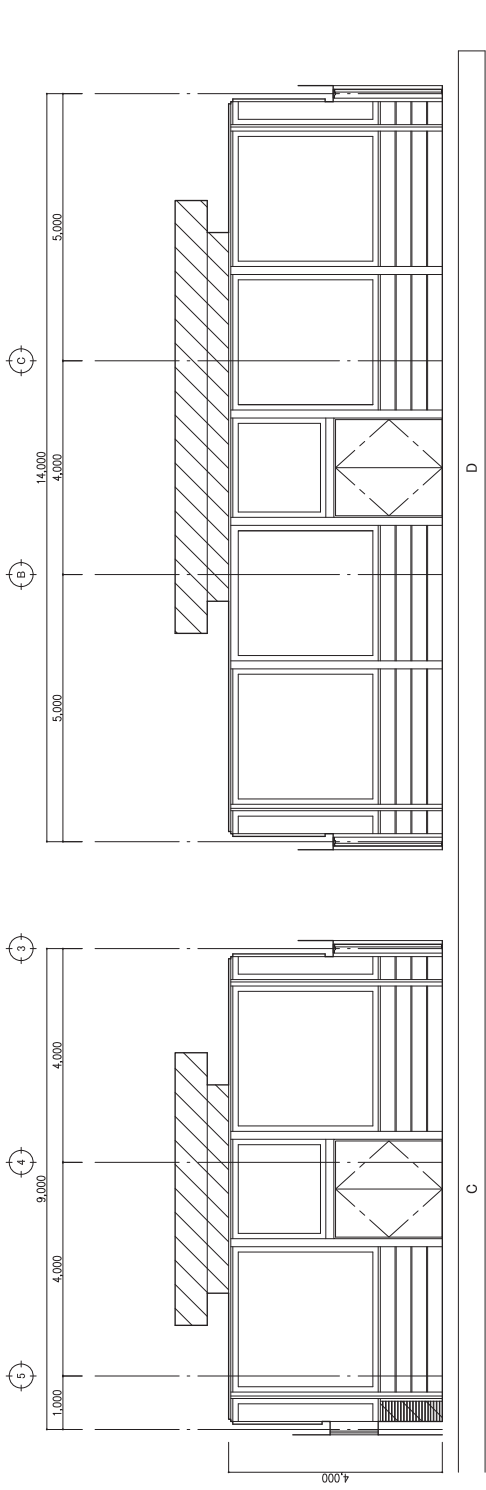
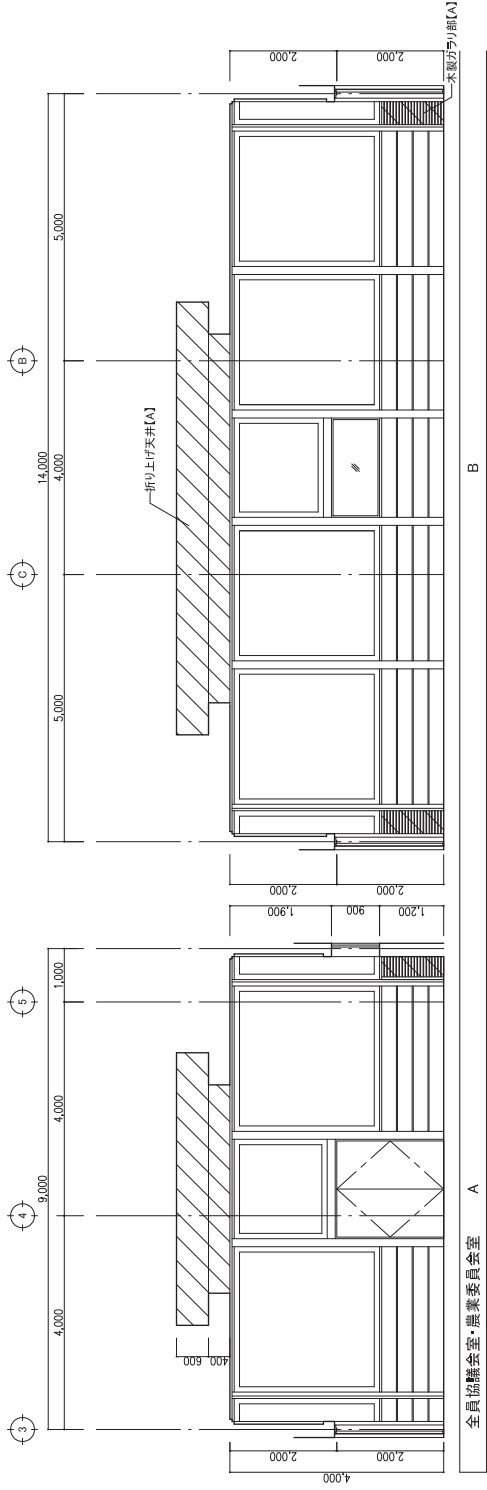

全員協議室・農業委員会室

倉庫 A D 電気室 A D

【凡例】撤去範囲を示す  
(建具共撤去)

改修計画目別	工事名	04221	04221
A: 仕上撤去	庁舎内部大規模改修工事	概算	概算
B: 図面の仕上げ撤去	図 6 (現況) 展開図 (2) (4階)	概算	概算
C: 下部撤去	図 6 (現況) 展開図 (2) (4階)	概算	概算
D: 図面の下部撤去	図 6 (現況) 展開図 (2) (4階)	概算	概算
E: 下部の覆装	株式会社	概算	概算
F: 既存の差支	株式会社	概算	概算
G: 取り外し(再利用)	株式会社	概算	概算

代表取締役 三原 晋男 0947794  
〒680-0001 和歌山県和歌山市 1-15-6 和歌山県庁舎

現況

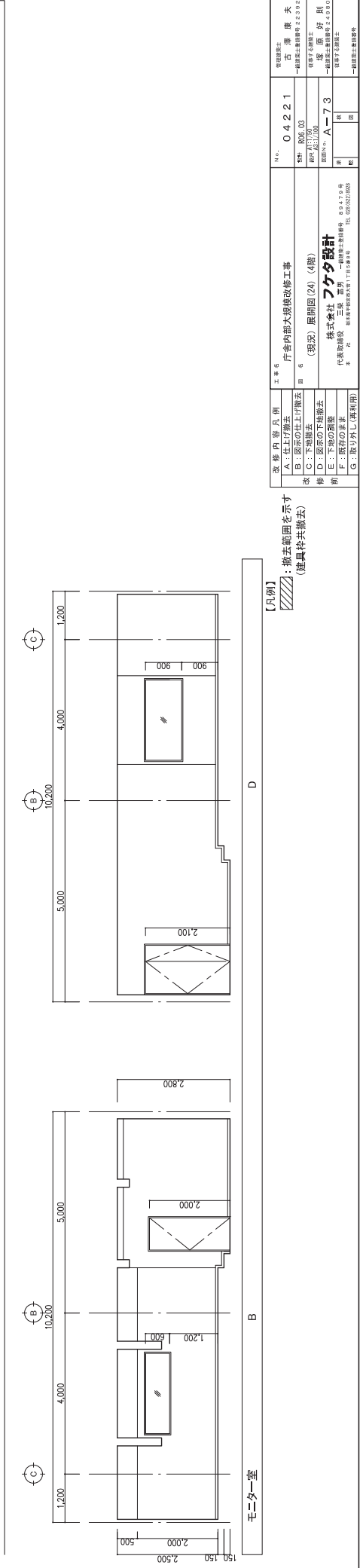
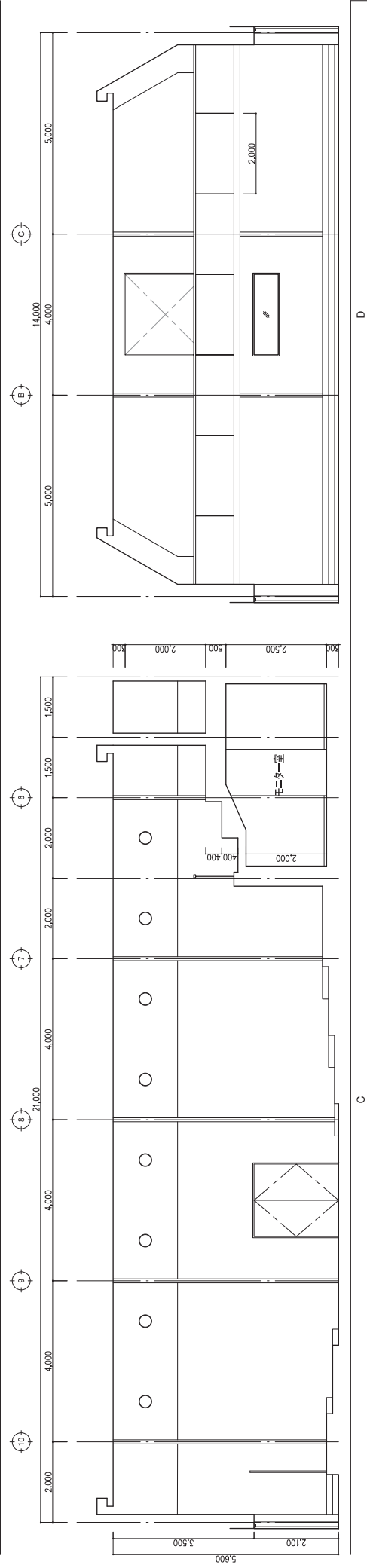
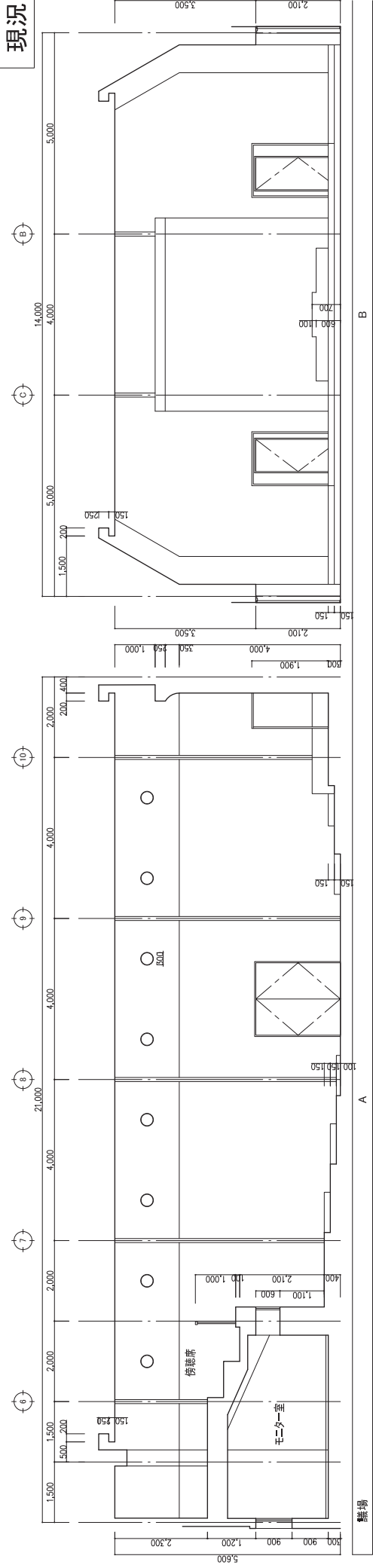

【凡例】  
 :撤去箇所を示す  
 (器具共撤去)

改修計画日明	改修計画	工号名	04221
A:仕上り撤去	行倉内部大規模改修工事	管理種別	撤去
B:図原の仕上り撤去	図原	一般社主計画期	2020年度
C:下部撤去	(現況)展開図(24) (4階)	概算金額	103,000
D:図原の下部撤去	図原	概算面積	1,700
E:下部の覆装	株式会社	原図	A-73
F:既存の差支	代表取締役	図原	
G:取り外し(再利用)	三原 晋男	図原	

株式会社  
 〒904-7794  
 徳島県徳島市東区南町1-15-1  
 TEL:0876-221884

現況

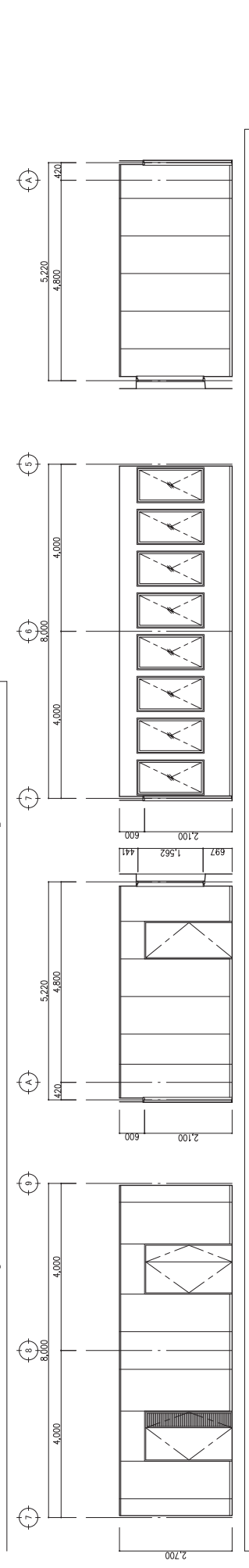
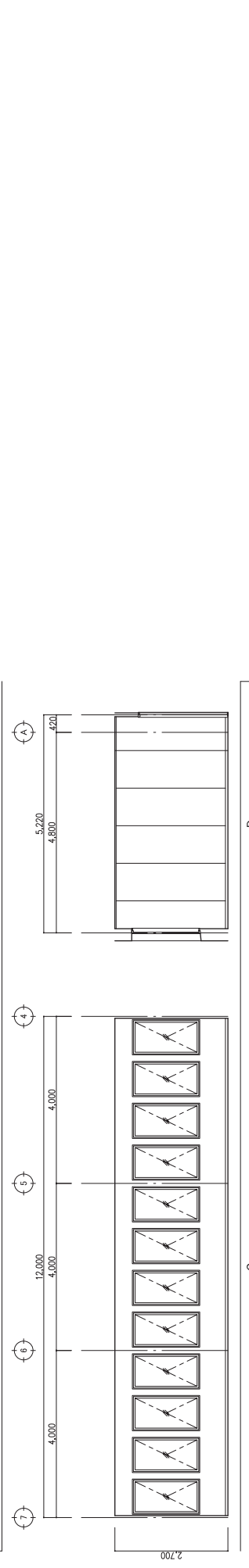
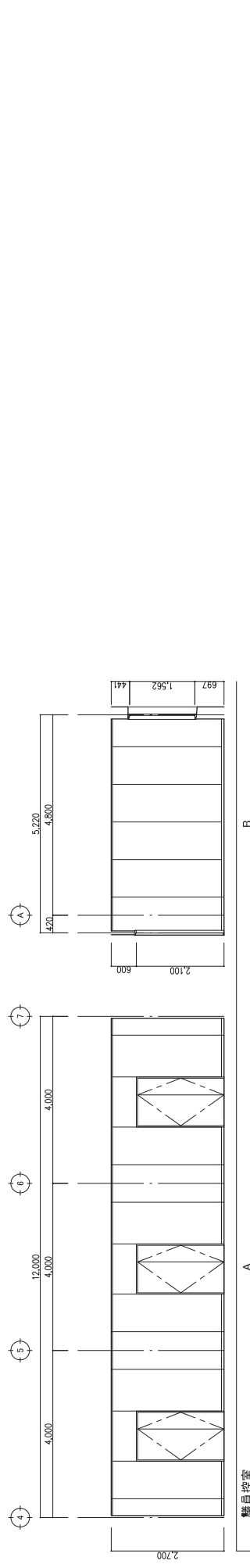
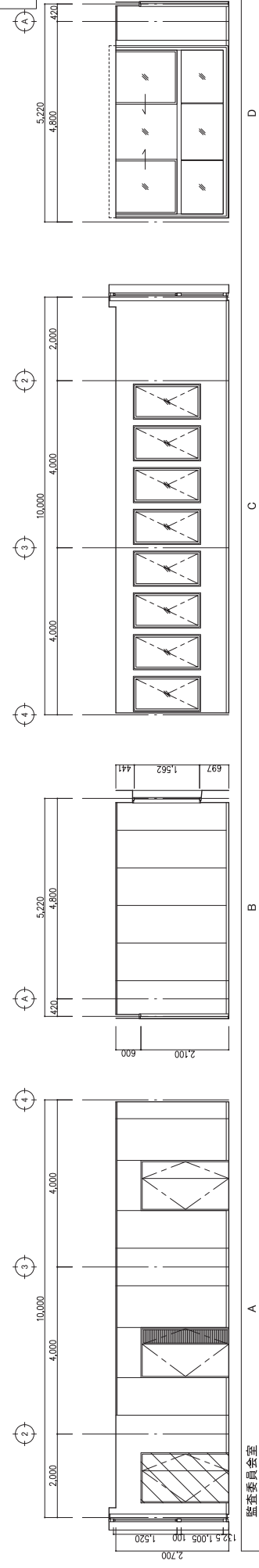

【凡例】  
 撤去範囲を示す (器具共撤去)  
 〇 撤去範囲を示す (器具共撤去)

改修計画別冊	改修計画別冊	改修計画別冊	改修計画別冊
A: 仕上り撤去	B: 図面の仕上り撤去	C: 図面の下の撤去	D: 図面の下の撤去
E: 図面の下の撤去	F: 既存の要素	G: 取り外し(再利用)	

工事名: 庁舎内部大規模改修工事  
 期 6 (現況) 展開図 (2F) (4階)  
 株式会社 フケダ設計  
 代表取締役 三原 晋男  
 〒650-0001 大阪府大阪市東淀川区西淀川1-15-15  
 TEL: 06-6522-8888

管理棟主 番 庫 番	04221
一般施工費	100,000
設計費	100,000
監理費	100,000
図面費	100,000
その他	100,000
合計	400,000

図面番号: A-74  
 発行年: 2022年

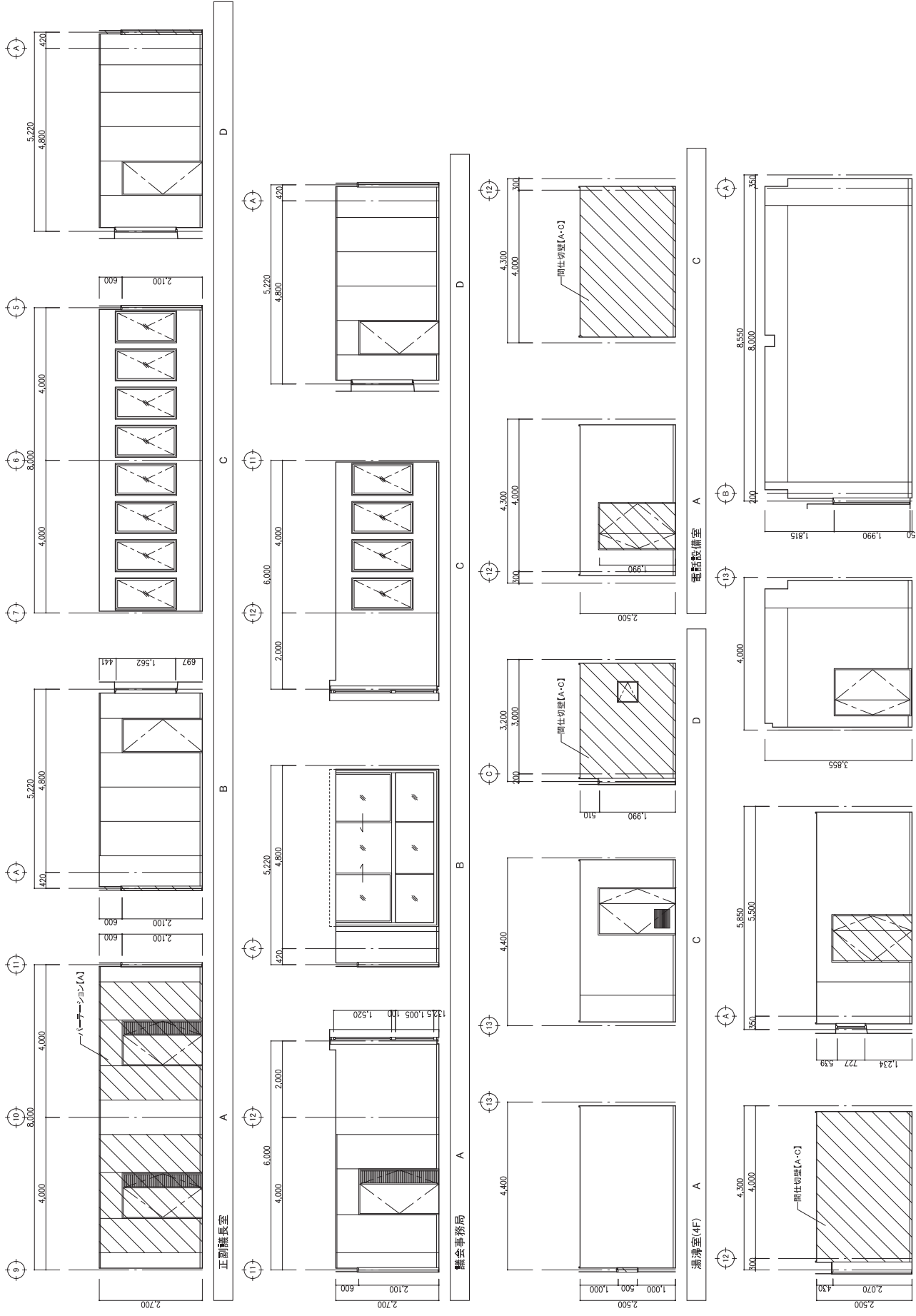

工事名 庁舎内部大規模改修工事 図名 (現況) 展開図 (26) (4階) 修訂 図原の下部撤去 前 図原の差注 G. 取り外し(再利用)	図番 0.422.1 図原 04.03.00 図原 04.07.00 図原 A-75	設計者 株式会社 フケダ設計 代表取締役 三原 晋男 03-5561-0048 TEL. 03-5561-0049	発注者 株式会社 国土院 03-3581-1111
---	---	---	------------------------------------

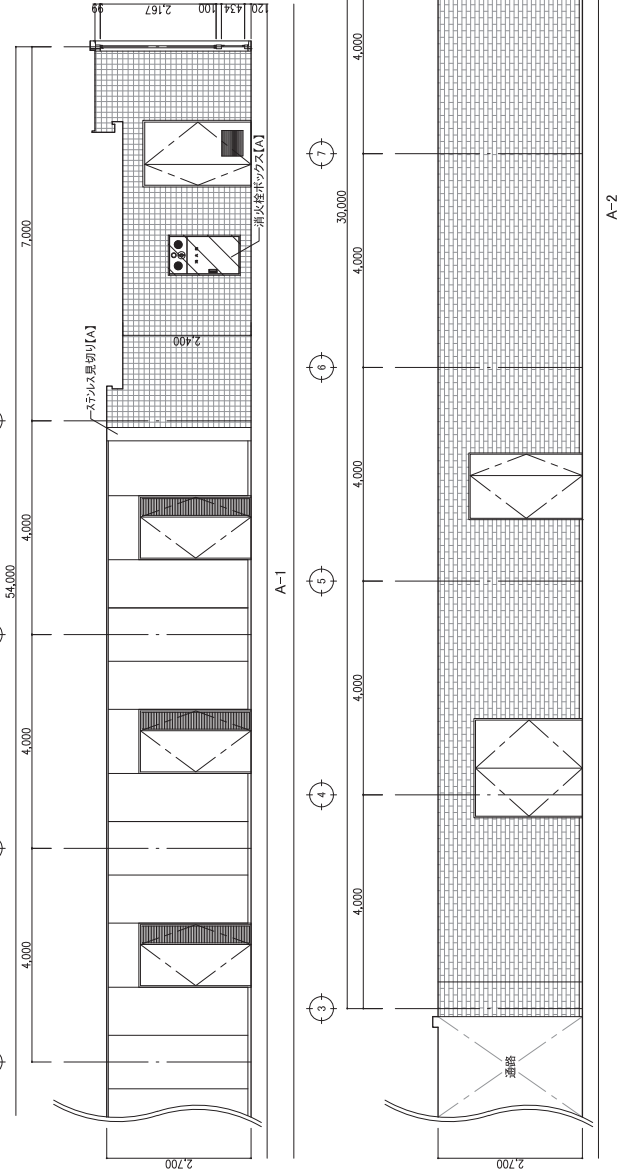
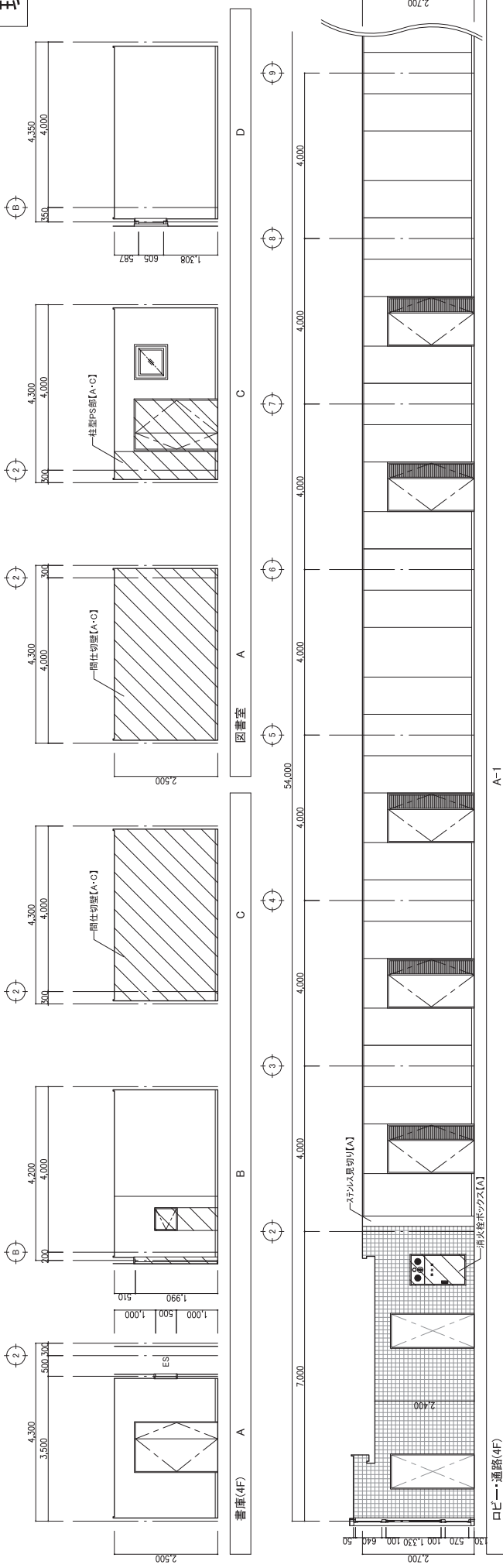

【凡例】  
 撤去範囲を示す  
 (器具共撤去)

改修履歴	改修履歴	改修履歴	改修履歴
A: 仕上り撤去	B: 図面の仕上げ撤去	C: 図面の下部撤去	D: 図面の下部撤去
E: 図面の下部撤去	F: 既存の差込	G: 取り外し(再利用)	
工事名	0.422.1	行倉内部大規模改修工事	
図番	04.03.03	(現況) 展開図(27) (4階)	
図名	04.03.03		
設計者	三井 豊男	株式会社 フタケ設計	
代表取締役	三井 豊男		
代表取締役	三井 豊男		
代表取締役	三井 豊男		
代表取締役	三井 豊男		
代表取締役	三井 豊男		

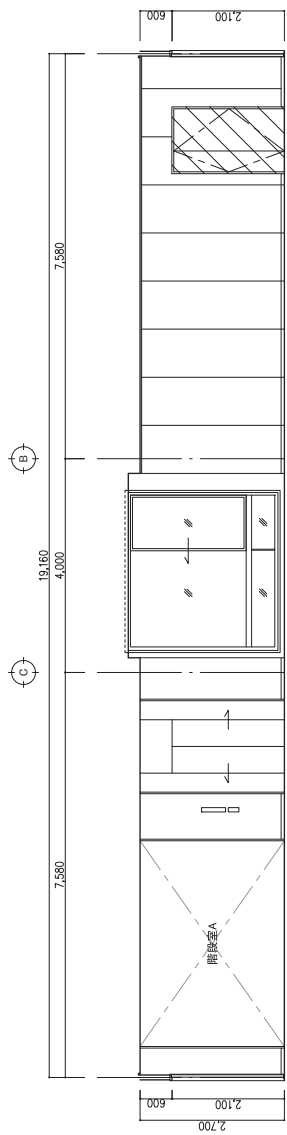

ロビー・通路(4F)

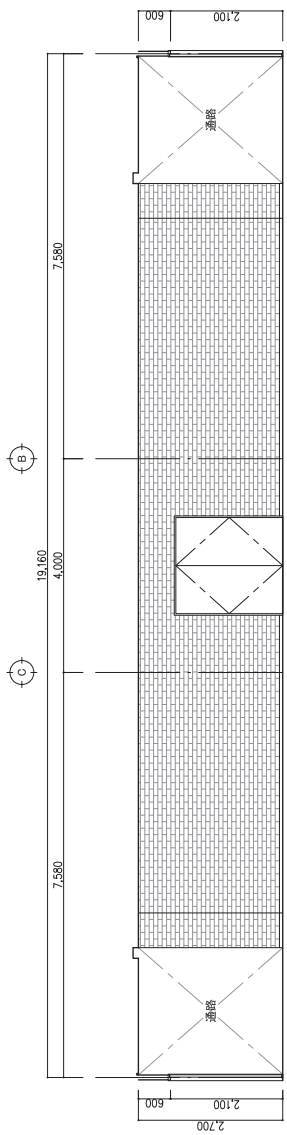

B-2

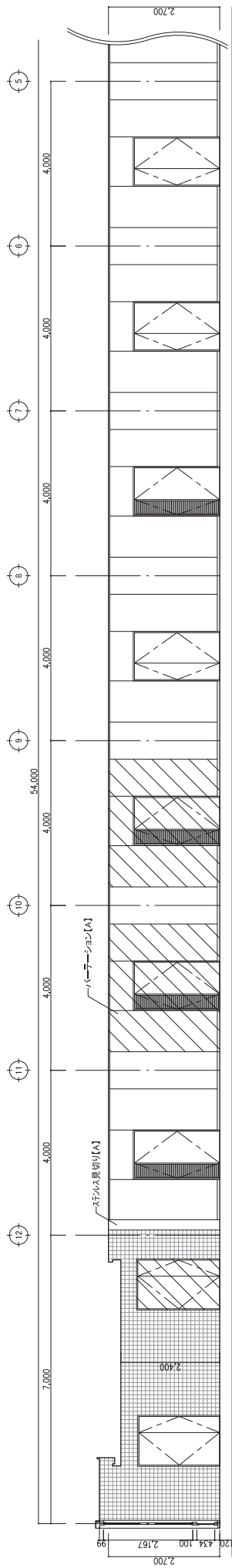

C-1

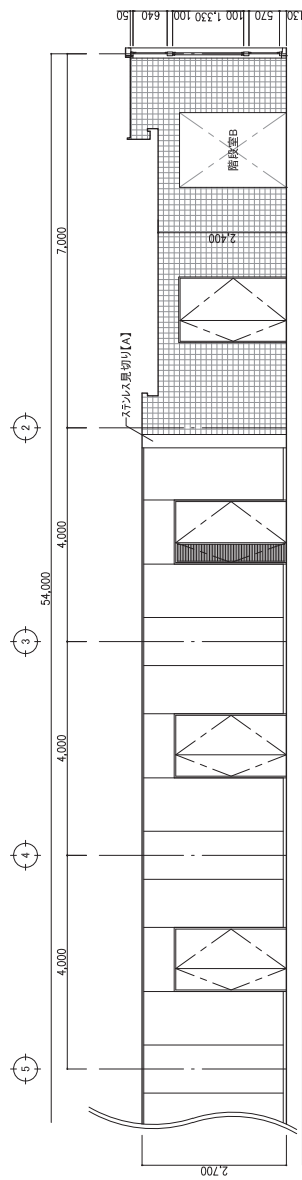

C-1

【凡例】  
：撤去範囲を示す  
 (器具共撤去)

改修計画目明	工事名	04221	現況	04221
A: 仕上撤去	行倉内部大規模改修工事	概算	概算	概算
B: 図面の仕上げ撤去	図 6 (現況) 展開図 (2) (4階)	概算	概算	概算
C: 下部撤去		概算	概算	概算
D: 図面の下部撤去		概算	概算	概算
E: 下部の覆装		概算	概算	概算
F: 既存の差支		概算	概算	概算
G: 取り外し(再利用)		概算	概算	概算

株式会社  
 代表取締役  
 〒100-0001 東京都千代田区千代田1-1-1  
 TEL: 03-5561-1111



現況

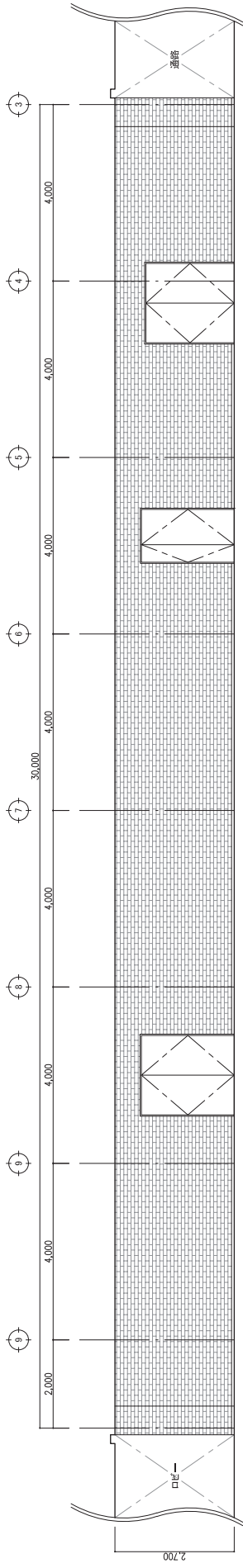

ロビー：通路(4F)

C-2

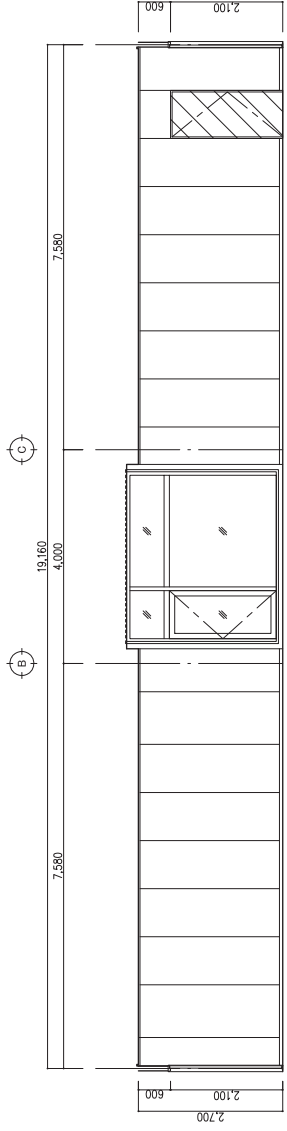

D-1

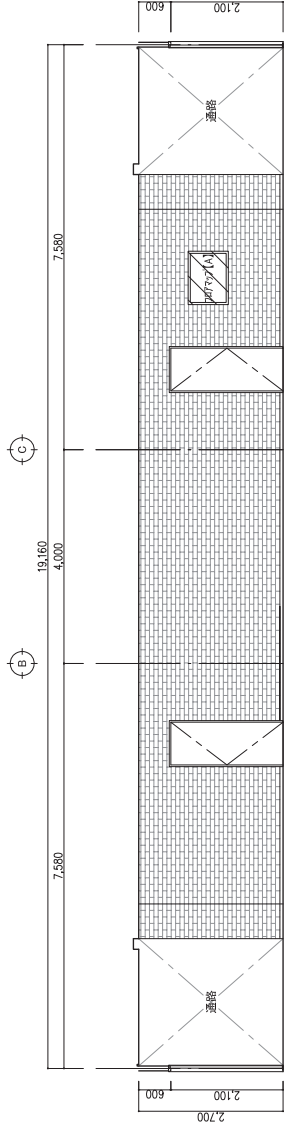

D-2

【凡例】  
 撤去範囲を示す  
 (器具共撤去)

改修箇所 A: 仕上撤去 B: 図面の仕上げ撤去 C: 下部撤去 D: 図面の下部撤去 E: 下部の覆蓋 F: 既存の差支 G: 取り外し(再利用)	工事名 庁舎内部大規模改修工事 第 6 (現況) 展開図 (2) (4階)	尺寸 0.4221 154,000.00 154,000.00	管理種別 一般建築士事務所 2,020.00 建築士事務所 登録番号 一般建築士事務所 2,020.00 登録番号 登録番号 登録番号
設計 株式会社 三栄 晋歩 代表取締役 本社 〒650-0001 大阪府大阪市東淀川区 TEL: 06-7522-8888	図面番号 A-7-8	縮尺 1/100	設計者 株式会社 三栄 晋歩 代表取締役 本社 〒650-0001 大阪府大阪市東淀川区 TEL: 06-7522-8888