

お知らせ版



マイナンバーカード
 (個人番号カード)の休
 日交付のお知らせ

▼日時＝11月29日(日)
 午前8時30分から正午ま
 で住民課にて実施します。

▼実施内容＝マイナン
 バーカード(個人番号
 カード)の交付及び申請
 サポート

必要なもの、詳細につい
 てはお問い合わせくだ
 さい。

▼問い合わせ先＝
 住民課 総合窓口係
 ☎ 91255

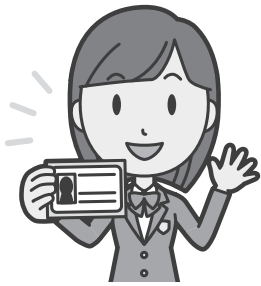

11月は受益者負担金 の納付月

受益者負担金とは下
 水道が整備された区域
 の人にその建設費の一
 部を負担していただく
 制度です。

11月30日(口座振替日は
 20日)は受益者負担金第
 三期分の納期限になりま
 すので、分割納付をお選
 びになられた方につきま
 しては、納期までに納付
 (前日までに口座残高の
 確認)いただきますよう
 お願いします。

▼問い合わせ先＝
 上下水道課 下水道業務係
 ☎ 9167

今月の納期 納期限11月30日(月)

国民健康保険税
 ……………第5期
 介護保険料…………第4期
 後期高齢者医療保険料
 ……………第5期

今月の休日納税相談

日時＝11月29日(日)
 午前8時30分～正午
 場所＝1階 税務課窓口
 連絡先＝税務課 納税係
 ☎ 56 9121

上三川町集中改革プ
 ラン(第3期)及び上
 三川町まち・ひと・し
 ごと創生総合戦略令
 和元年度実施状況の
 報告について

上三川町行政改革大
 綱(第5期)の推進を図
 るための実施計画とし
 て定めた「上三川町集中
 改革プラン(第3期)」と、
 人口減少克服・地方創生
 を目的とし、人と仕事の
 好循環によるまちづく
 りを目指す「上三川町ま
 ち・ひと・しごと創生総
 合戦略」の令和元年度進
 捗状況等の評価を公表
 しました。

評価結果につつまし
 ては、客観性と透明性を
 高めるために公募委員

を含む外部委員会にお
 いて審議され、行政改革
 大綱策定等懇談会及び
 議会にて報告したもの
 です。

詳細につきましては、
 町ホームページ及び企
 画課にて開示しており
 ますのでご覧ください。

▼問い合わせ先＝
 企画課 総合政策係
 ☎ 9118



庁舎外壁・建具・屋上防 水改修工事について

町役場庁舎の外壁・建
 具・屋上防水の改修工事
 を実施しています。

工事期間中は、施工業
 者の出入りや大型車両
 の通行があります。

また、工事の状況によ
 り敷地内の一部で通行
 が制限される場合や、外
 部足場の設置により南
 側庭園が利用できない
 などご不便とご迷惑を
 おかけいたします。

安全の確保に十分な
 対策をとり工事を行
 いますので、ご理解ご協
 力をお願いします。

▼工事期間＝令和3年
 3月10日まで

▼問い合わせ先＝
 総務課 管財係
 ☎ 9114

建築課 建築係
 ☎ 9148

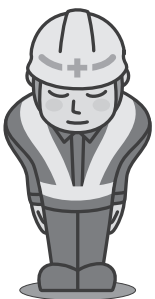

11月12日～11月25日は 「女性に対する暴力をなくす運動」推進期間

11月25日は、「女性に対する暴力撤廃国際日」です。DV(パートナー※からの暴力)は、もっとも身近な犯罪です。DVには、殴る・蹴る等の身体的な暴力だけでなく、生活費を渡さない等の経済的な暴力や交友関係を制限する等の社会的な暴力も含まれます。

性別や関係性を問わず、暴力はどんな理由であっても決して許されるものではありません。近年、男性から女性への暴力だけでなく、女性から男性への暴力も問題となっています。皆さんもこの機会に暴力の問題や男女のパートナーシップについて考えてみてください。

DVに関する町の相談窓口は、子ども家庭課相談支援係(☎56 9137)にあります。ひとりで悩まず、ご相談ください。

※パートナー…夫婦、恋人、婚姻届を出していない事実婚、別居中の夫婦、元配偶者(離別した相手・事実婚を解消した相手)など

▶問い合わせ先=生涯学習課 生涯学習係 ☎56 9159

危険なブロック塀撤去
等をお願い

破損していたり、傾いているブロック塀は放置すると大変危険です。思わぬ事故を引き起こす可能性がありますので、撤去・改修を行うようお願いします。

地震等による倒壊で、他人に被害が及んだ場合、損害賠償等の責任を負うこととなります。事故を未然に防ぐためにも、ご自身が所有するブロック塀について、安全性の確認をお願いします。

☎56 9145
建築課 住宅係

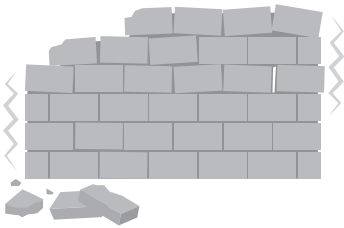

可燃性粗大ごみ受け入れの一時停止について

クリーンパーク茂原の可燃性粗大ごみの破砕機は、性能を維持するため定期的な点検や修繕が必要となることから、例年修繕工事を実施しています。

つきましては、次の期間中、可燃性粗大ごみの搬入はできませんのでお知らせします。

▼搬入停止期間

11月21日(土)～28日(土)

▼搬入できないごみ

可燃性粗大ごみ(家具類、ふとん、木の枝等)

▼問い合わせ先

☎56 9131
地域生活課 環境係

クリーンパーク茂原

☎028(654)0018

上三川町交通事故 (人身事故)発生状況			
令和2年9月		本年累計 件(人)数	前年同月比 (1～9月)
発生件数	8 件	62 件	-10 件
負傷者数	10 人	88 人	+2 人
死者数	0 人	0 人	-3 人



新型コロナウイルスの感染拡大防止のため、施設の臨時休館又は、イベントを中止することがありますのでご理解願います。

町営住宅入居者募集

▶ 募集住宅=

下町第二町営住宅	2DK(平成5年築)	1戸
----------	------------	----

▶ 受付期間=11月2日(月)～13日(金)
 (土日祝日を除く)

▶ 家賃=入居者の年収等により決まります。

▶ 入居可能日=翌月1日からになります。

▶ 問い合わせ先=建築課 住宅係
 ☎(56)9145



▼対象=各学科に関連する事業所等に就職している方で、雇用保険又は建設業の一人親方等の労災保険に加入している方。(加入予定者も含む。)再就職の準備中の方も入校することが出来ます。その他の入校希望者も相談に応じます。

宇都宮共同高等産業技術学校(職業訓練校)令和3年度訓練生募集

- ▼募集人員及び訓練期間= (学科/募集人員/期間) 豊科 / 10人 / 2年 建築設計科 / 10人 / 2年 広告美術科 / 10人 / 2年
- ▼募集期間=令和3年3月13日(土)まで
- ▼受付は、毎週火曜日から土曜日(午前10時から午後4時まで)
- ▼特色=とちぎマイスター、宮のものづくり達人など、多彩な講師陣がマンツーマンで指導します。

また、国家試験の2級技能検定(建築設計科)は非該当を受検する際、学科試験が免除されます。

▼問い合わせ先=

宇都宮共同高等産業技術学校

☎028(622)1271

http://business.plala.or.jp/usaniko/

jp/usaniko/



令和3年度職業訓練受講生募集

就職につながる技能を身につけませんか。

- ▼対象者=高卒者等
- ▼訓練科=機械技術科、金属加工科、制御システム科、ITエンジニア科、建築設備科、電気工事科、木造建築科、自動車整備科
- ▼訓練期間=4月から2年間(電気工事科は1年間)
- ▼授業料=月額19,800円(木造建築科は無料)その他入校料、教科書等の自己負担有り
- ▼場所=栃木県立県産業技術専門学校
- ▼定員=170名
- ▼一般入試=令和3年1月～3月に3回実施
- ▼選考方法=筆記・面接試験
- ▼問い合わせ先=

栃木県立県産業技術専門学校
 ☎028(689)6374

11月11日から17日は「税を考える週間」です!

国税庁では、毎年11月11日から17日までの期間を「税を考える週間」として、集中的に様々な情報を提供し、国民の皆様が税の役割などについて考えていただくほか、納税者の方からの税務行政に対するご意見やご要望をお寄せいただく機会を設けています。

国税庁ホームページ(<https://www.nta.go.jp>)では、「くらしを支える税」をテーマとした特設ページを設け、国税庁の各種取組を発信しています。

是非この機会に、税について考えてみてはいかがでしょうか。

▼問い合わせ先= 宇都宮税務署
 ☎028(621)2151 (自動音声案内「2番」)

確定申告も STAY HOME

確定申告会場は大変混雑することが予想されます。

マイナンバーカード(※1)やお近くの税務署で発行したID・パスワードがあれば、ご自宅等からスマホやパソコンなどでインターネットにより申告(e-Tax)することが出来ます。

国税庁ホームページの「確定申告書等作成コーナー」で、必要事項を入力して、e-Taxで申告いただければ、寄附金の受領証などの書類を提出していただく必要がなく、大変便利です。

また、「確定申告書等作成コーナー」では、e-Taxでの電子申告のほか、書面で申告書を作成し送付することも可能です。

なお、ID・パスワードはお近くの税務署におい

て10分程度で発行を受けられますので、是非取得してください(発行の際、税務署で職員と対面による本人確認が必要です。(※2))。

税務署は年明けから混み合いますので、年内の早めの時期に取得をお願いします。

※1 マイナンバーカードのほか、ICカードリーダーライター又はマイナンバーカード対応のスマートフォンが必要となります。

※2 ID・パスワード取得の際は、運転免許証などの顔写真付きの本人確認書類をお持ちください。

▼問い合わせ先

宇都宮税務署

☎028(621)2151

(自動音声案内「2番」)



上三川町役場でID・パスワード発行会

ID・パスワードの発行を希望される方を対象として、税務署職員による「ID・パスワード発行会」を開催します。

この機会にID・パスワードを取得して、令和2年分の確定申告は、新型コロナウイルス感染症対策のためにも、自宅からe-Taxで提出してみませんか。

▼日時 11月18日(水)、11月19日(木)

午前10時～正午、午後1時～午後3時

※右記日時以外は、上三川町役場でID・パスワードを取得することはできませんので、宇都宮税務署をご利用ください。

▼場所 上三川町役場 1階市民ホール

▼必要なもの ①申請者ご本人の運転免許証などの顔写真付きの本人確認

書類 ②既に利用者識別番号をお持ちの方は、利用者識別番号がわかる書類(利用者識別番号等の通知書、申告書送信票(兼送付書)「控用」など)

※必ず申請者ご本人様にご来庁ください。

▼問い合わせ先

宇都宮税務署

☎028(621)2151

(自動音声「2番」)



薬物依存症家族のつどい

同じような問題を抱えている他のご家族と一緒に話してみませんか?

薬物依存症ってなんだろう? 家族はどう関わったら良いのかわからない: 初めて参加を希望される方は職員による事前面談があります。まず、お電話でご連絡ください。

▼日時 12月3日(木)

午後1時30分～3時

▼会場 栃木県庁小山庁舎

▼問い合わせ先

県南健康福祉センター

生活衛生課 生活薬事担当

☎0285(22)6119

(祝休日を除く平日午前9時～午後5時)



栃木県貸切タクシー活用
おでかけリフレッ
シュ促進事業

一回1万円以上の利用
で貸切タクシー(時間制
運賃)が半額で利用でき
ます(助成金額の上限3
万円)。

ご利用の際は、取扱事
業者に直接お電話等でお
申し込みください。取扱
事業者は、栃木県タク
シー協会ホームページ
(<http://www.tochigiken-taxi.or.jp/>)に掲載して
おります。

▼利用条件

- ① 栃木県在住の昭和31年4月1日以前に生まれた方又は障害者手帳(身体障害者手帳、知的障害者の療育手帳、精神障害者保健福祉手帳のいずれか)をお持ちの方が、1台に1人以上乗車すること。
- ② 県内観光やお買物を目的とし、通院、通勤及び通



028(658)2411
栃木県タクシー協会

- 学を目的とした利用ではないこと。
 - ③ 乗車地・降車地及び主たる目的の地が栃木県内であること。
- ▼実施期間 令和3年2月28日まで
- ▼問い合わせ先

福祉・保育のお仕事就
職フェア(県央エリア)
のお知らせ

▼日時 12月12日(土)

午後1時~3時30分

▼会場 ときぎ健康の森
(宇都宮市駒生町333
7-1)

▼内容 福祉・保育の仕事
に就きたい方と求人事業
所の相談会。福祉の仕事や
資格の相談もできます。

▼問い合わせ先

栃木県社会福祉協議会

福祉人材・研修センター

028(643)5622

FAX 028(623)4963



人権配慮 あなたの周りに悩んでいる人はいませんか？

新型コロナウイルス感染症の終息が見えない中、健康や家庭問題、学校・職場での不当な差別や偏見、いじめなど様々な問題が複雑に絡み合い、心身の不調をきたし精神的に追い込まれている人がいます。あなたの身近な人に、眠れない、食欲がない、口数が少なくなった等「いつもと違う」様子が続く場合は、本人に心配していることを伝え、専門機関に相談するようにおすすめしましょう。一緒に考えてくれる人がいることは、悩んでいる人の孤立を防ぎ、安心を与えます。

困ったときは、一人で悩まず相談してください。

○法務省の人権相談窓口

- ・みんなの人権110番 ☎ 0570(003)110 (平日午前8時30分~午後5時15分)
- ・子どもの人権110番 ☎ 0120(007)110 (平日午前8時30分~午後5時15分)
- ・外国語人権相談ダイヤル ☎ 0570(090)911 (平日午前9時~午後5時)
- ・女性の人権ホットライン ☎ 0570(070)810 (平日午前8時30分~午後5時15分)

地域活動支援センター 「ぐるっぽ」見学会

地域で暮らす障がいのある方が気軽に立ち寄り、創作活動などを行うことができる障がい者施設です。

▶日時=11月19日(木) 午前9時~午後4時

▶場所=上三川ふれあいの家ひまわり内

地域活動支援センター「ぐるっぽ」

(上三川町大字上三川5082-15)

▶内容=「ぐるっぽ」についての説明や活動体験等

▶対象者=心の病をお持ちの方やそのご家族の方々

▶参加費=無料

▶問い合わせ先=地域活動支援センター「ぐるっぽ」

☎080(3386)1275

電話による相続・遺言
無料相談

▼期間=令和2年10月から

令和3年5月までの毎月第

2土曜日

▼時間=午前10時~午後3時

▼相談内容=相続・遺言に

関する相談

▼相談員=司法書士

▼相談方法=相談を希望さ

れる方は、事前に予約が必

要になります。相談者が予
約した日時に、相談員から
電話をして相談を行うこと
になります。相談時間は30
分程度です。

▼問い合わせ先=

栃木県司法書士会

☎028(614)1122



確認しましょう!最低
賃金

栃木県最低賃金が、

時間額854円に!

改正発効は10月1日から!

栃木県最低賃金は、栃木
県の区域内の事業場で働
くすべての労働者とその
使用者に適用されます。

一般労働者はもちろん、
臨時、パート、アルバイト
等にも適用されます。

なお、特定の産業には、
特定最低賃金が定められ
ています。

▼問い合わせ先=

栃木労働局労働基準部

賃金室

☎028(634)9109



農地を「貸したい」「借
りたい」等のご相談は
農業公社へ

「高齢になって、もう農

業はできない。」「後継者も
仕事に忙しくて、とても手
が回らない。」等で、農地を
「貸したい」あるいは「売り
たい」という農家が年々増
えています。

こうした「貸したい」「売
りたい」という方は、お気
軽に農業公社へご相談く
ださい。

▼問い合わせ先=

(公財)上三川町農業公社

☎(56)4312



『広報かみのかわ』『町ホームページ』に広告を掲載しませんか

町では「広報かみのかわ」と「町ホームページ」に有料広告を掲載する事業を行っています。
会社等のPRやイベントの宣伝などができますので、ぜひご活用ください。

●掲載できる方は…企業又は個人事業者等

●掲載できない広告は…法令等に違反し、又は抵触するおそれのあるものなど。

詳しくは町ホームページをご覧ください。 <https://www.town.kaminokawa.lg.jp/>

▶問い合わせ先=企画課 情報広報係 ☎(56)9117



とちぎ応援プレミアムチケット(完売)

県が発行した「とちぎ応援プレミアムチケット」は**完売**しました。

お早めにご利用いただき、地元企業の応援をお願いします。

▶利用期間=令和3年1月31日(日)まで

※チケットは、記載されている有効期限にかかわらず、そのままご利用いただけます。

チケットが使える取扱店を募集しています。

▶募集期間=11月30日(月)まで

申込方法等の詳細については、以下の取扱店専用窓口にお問い合わせください。

【取扱店専用窓口】

電話番号：028(666)7380

受付時間：土日祝日を除く平日午前10時～午後5時

▶問い合わせ先=とちぎ応援プレミアムチケットコールセンター

☎0285(32)6316

(受付時間：土日祝日を除く平日午前10時～午後5時)

栃木県立美術館 企画展

▼展覧会名「竹の息吹き
人間国宝 勝城蒼鳳と藤沼
昇を中心に」

▼期間「10月31日(土)～
12月20日(日)」

▼時間「午前9時30分～
午後5時(最終入館は午後

4時30分)」

▼観覧料「一般 900円、
大学・高校生 600円、
中学生以下は無料」

▼休館日「月曜日(11月23日
は開館)、11月24日(火)

▼その他「11月3日(火)
は文化の日のため、無料入
館日」

▼問い合わせ先

栃木県立美術館

☎028(621)3566

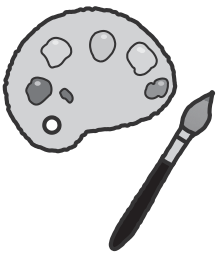

令和3・4年度小山広
域保健衛生組合入札参
加者資格審査の申請
(建設工事・建設関連業
務委託・物品購入・業務
委託等・回収資源)

▼受付期間「11月9日(月)
～11月27日(金)まで」

(必着)(土日祝日を除く)

▼提出方法「郵送(郵便書
留)持参ではありませんの
でご注意ください。小山広
域保健衛生組合管内市町に
本社又は支店等を有する方
は持参による提出もできます。

▼提出先

〒323-0043

栃木県小山市大字塩沢

604番地

小山広域保健衛生組合

政策課 政策係 宛

▼申請書類及び申請要領の
入手方法「申請書は、小山
広域保健衛生組合政策課窓
口(無料)又は小山広域保健
衛生組合のホームページ

([http://www.city.oya
matochigijp/site/kouiki/](http://www.city.oya
matochigijp/site/kouiki/))
にて入手できます。

▼問い合わせ先

小山広域保健衛生組合

政策課 政策係

☎0285(22)3228



新型コロナウイルスの感染拡大防止のため、施設の臨時休館又は、イベントを中止することがありますのでご理解願います。

まじいん

〔善意銀行〕(敬称略)

(令和2年10月6日現在)

・匿名

100,000円

(第1回)

みなさまの温かいご
ころざし、ありがとう
ございます。

上三川町社会福祉協議会

みなさまからいただいた
寄付金「まじいん」は
上三川町社会福祉協
議会が実施する次のよ
うな各種の地域福祉活
動に充てられております。
・地域の安全見守り隊事業
・ボランティア講座 など

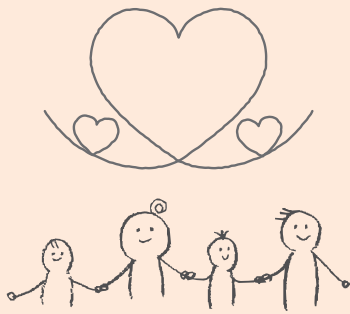

11月は「標準営業
約款普及登録促進
月間」

標準営業約款とは？

「生活衛生関係営業の運
営の適正化及び振興に関
する法律」で定められた消
費者(利用者)擁護のため
の制度で、厚生労働大臣認
可の約款に従って営業す
ることを登録した理容店、
美容店、クリーニング店、
めん類飲食店及び一般飲
食店では、店頭にSマー
クを掲げています。
登録店は技術・安全・衛
生を約束する信頼できる
お店です。
ぜひ、お店選びはこの登
録店で！

▼問い合わせ先

(公財)栃木県生活衛生

営業指導センター

☎0288(625)2660



令和2年度自衛官
各種目募集のお知
らせ

▼自衛官候補生(男・女)

任期制の自衛官で、任期
満了時に継続するか、他の
進路に進むかを選択でき
る制度です。

① 応募資格

採用予定月の1日現在
から起算して3月に達す
る日の翌月末日現在、18歳
以上33歳未満の方

② 受付期間

第11回 9月11日(金)

～11月20日(金)

第12回 11月21日(土)

～12月10日(木)

③ 試験日

第11回 11月28日(土)

第12回 12月19日(土)

④ 試験会場

受付時にお知らせします

(宇都宮市内)



▼高等工科学校生徒(推
薦・一般/男)

中学校卒業者等を対象に
採用して、ハイテク化され
た装備品を駆使できる自衛
官を養成する制度です。

① 応募資格

令和3年4月1日現在、
15歳以上17歳未満の男子

② 受付期間

推薦採用 11月1日(日)

～11月30日(月)

③ 試験日

推薦採用 11月1日(日)

～令和3年1月6日(水)

または1月11日(月)

一般採用

令和3年1月23日(土)

④ 試験会場

受付時または受験票交
付時にお知らせします

▼問い合わせ先

自衛隊栃木地方協力本部

真岡募集案内所

☎0285(83)7818

日用品、生活雑貨、作業用品、季節の商品、LPガス、灯油

暮らしの店 **海老原善次商店**

商品1個から配達します。
お気軽にご注文ください。

☎ 0285-56-2065

ギャラリー &
多目的スペース

やねうら

ご利用を、随時受け付けています。
お気軽にお申し込みください。

上三川町上三川4879 FAX 0285-56-0390 URL <http://ebiharashouten.com/>



新型コロナウイルスの感染拡大防止のため、施設の臨時休館又は、イベントを中止することがありますのでご理解願います。

「広報かみのかわ」はPCやスマートフォン、タブレット端末からご覧になれます。

Webサイト

▶TOCHIGI e-books
URL: <http://www.tochigi-ebooks.jp/>



▶マイ広報誌

URL: <https://mykoho.jp/>



アプリ

▶マチイロ

URL: http://machiuro.town/lp/tochigi_kaminokawa



※通信費は、利用者の負担となります。

▶問い合わせ先=
企画課 情報広報係
☎56 9117

こころの相談

「眠れない」「人間関係に悩んでいる」など、こころの悩みに関する相談に応じます。

開催日 = 11月8日(日)
12月25日(金)
相談時間 = 午前9時～午後0時20分
(1人約1時間)

場所 = 上三川いきいきプラザ
共用相談室

相談員 = カウンセラー

申込期間(予約制)
= 相談の1週間前まで(土日祝日は除く)

費用 = 無料

問い合わせ先=
健康福祉課 成人健康係
☎56 9133

心配ごと相談

日常生活上に生じる心配ごと、困りごとにかかわる相談に応じます。

日時 = 第2・第4水曜日(祝日は除く)
午前9時～正午

場所 = 上三川いきいきプラザ
共用相談室

※当日は、事前に検温し、マスク着用でお越しください。

問い合わせ先=
上三川町社会福祉協議会
☎56 3166

法律相談

日時 = 11月15日(日)
午前10時～午後1時
(1人20分)

場所 = 上三川いきいきプラザ
共用相談室

相談員 = 栃木県弁護士会弁護士
申込期間(先着6人・予約制) =
11月2日(月)～12日(木)

費用 = 無料

※当日は、事前に検温し、マスク着用でお越しください。

問い合わせ先=
健康福祉課 福祉人権係
☎56 9128

隣保相談

地域住民の生活上の相談、人権にかかわる相談に応じます。

日時 = 11月14日(土)
午前10時～正午

場所 = 東館南集会所

※当日は、事前に検温し、マスク着用でお越しください。

問い合わせ先=
健康福祉課 福祉人権係
☎56 9128

【とちぎ救急医療電話相談】

大人(15歳以上)の救急電話相談

#7111 又は ☎028-623-3344

【月～金曜日】午後6時～午後10時
【土・日・祝休日】午後4時～午後10時

【とちぎ子ども救急電話相談】

お子さんが急な病気やけがで心配なとき…

#8000 又は ☎028-600-0099

【月～土曜日】午後6時～翌朝8時

【日・祝日】午前8時～翌朝8時(24時間)



夜間休日急患診療所・休日急患歯科診療所

- 受付は、原則終了時間の15分前までにお済ませください。
- 健康保険証や受給者証を忘れずにお持ちください。
- 夜間休日急患診療所は内科医等が小児科の診療を担当することがありますので、事前に電話をしてから来院してください。

夜間休日急患診療所(☎0285-39-8880)

診療日	診療科目	診療時間(昼間)	診療時間(夜間)
月～土曜日	内科・小児科		午後7時～午後10時
休日	内科・小児科	午前10時～正午 午後1時～午後5時	午後6時～午後9時

休日急患歯科診療所(☎0285-39-8881)

診療日	診療時間
休日	午前10時～正午 午後1時～午後4時

※休日:日曜・祝日・振替休日・年末年始(12月31日～1月3日) 場所=小山市神鳥谷2251-7(小山市健康医療介護総合支援センター内)

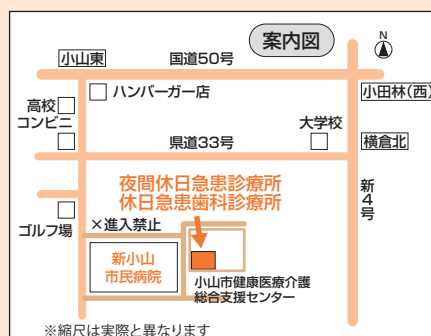

※縮尺は実際と異なります

新型コロナウイルスの感染拡大防止のため、施設の臨時休館又は、イベントを中止することがありますのでご理解願います。