

# 国民年金

# 国民年金保険料の納め方

国民年金の保険料は、次の方法で納められます。

## ●金融機関・郵便局・コンビニの窓口で納める

保険料は事前にも届けずる納付書で納めます。社会保険事務所の窓口でも納付できます。

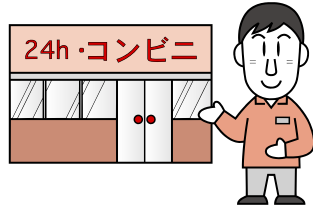

## ●インターネットや携帯電話で納める

インターネット等をご利用しての納付方法については、「社会保険庁ホームページ」(<http://www.sia.go.jp/>)



## ●口座振替で納める

口座振替をご利用される人は、お近くの社会保険事務所、又は金融機関の窓口で手続きをお願いします。

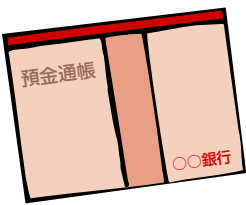

## 便利でお得な『口座振替』が

### おすすめですよ！

例えば、当月末に口座振替（早割）すると月々「50円」の割引となります。また、まとめて1年分を口座振替すると、「3,550円」の割引です。  
【注】平成19年度の場合】

## お詫びと訂正

広報1月号14ページ中段「被保険者の種類」の表について誤りがありましたので、お詫びして訂正いたします。

第1号被保険者 加入届出先

(誤)

住民課国民年金係の窓口で加入手続きをします。



(正)

- 国民健康保険と一緒に加入手続きをする場合・・・住民生活課総合窓口係
- 20歳になる人、国民年金のみ加入手続きをする場合・・・保険課国保年金係

## ●申込方法

納付案内書の2枚目「口座振替納付申出書」と「口座振替依頼書」に必要事項をご記入いただき、金融機関届出印を捺印のうえ、社会保険事務所、又は口座を開設している金融機関、郵便局へお申込みください。（依頼書は社会保険事務所、役場保険課、又は金融機関に備え付けてあります。）

・口座振替が開設されるまで、お申込み後1か月から2か月程度かかります。口座振替が開始されるまでの間は、現金で納付していただくこととなりますので、ご了承ください。

・今から口座振替の「1年前納」をお申込みいただいた場合、最初の1年前納は平成19年4月末からとなります（以降、毎年4月末に1年分振替）。それまでの間は、毎月（翌月末振替）となりますので、ご了承ください。

## ねんきん特別便出張相談会

宇都宮西社会保険事務室の職員が、ねんきん特別便に記載されている年金の加入記録などについて相談に応じます。

- ▼日時 2月27日（水）
- ▼時間 午前10時～午後4時
- ▼場所 2階 役場1階市民相談室
- ▼対象者 ねんきん特別便の通知が届いた人
- ※お手元に届いた通知をお持ちください

## ▼問い合わせ先

宇都宮西社会保険事務室

☎ 028-(6222)-4222

保険課 国保年金係

☎ 9134